



my Land Rover TRAVEL magazine

DRIEMAANDELIJKE UITGAVE — NOVEMBER 2017 — NR 36

GEZINSVRIENDELIJKE TERREINKAMPIOEN MET 525 PK Discovery SVX



Land Rover heeft grootse plannen
met nieuwe Defender >

la Ramen Lanssens



MAATWERK IN RAMEN, DEUREN & POORTEN

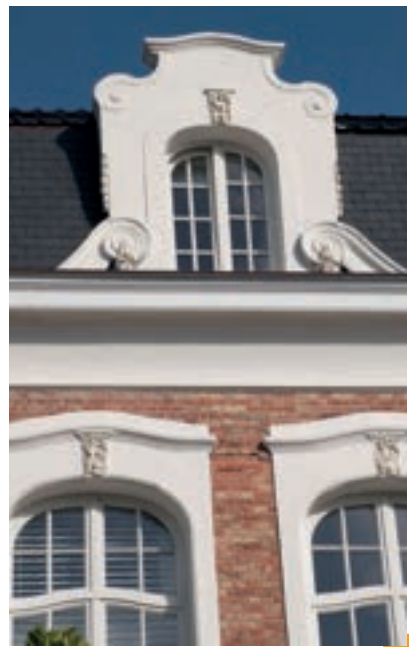

L.A. Ramen Lanssens n.v.

Meulebekesteenweg 6 - 8720 Dentergem **t** 051 63 61 09 **f** 051 63 56 29 **e** ferdy@laramen.be **w** www.laramen.be



ROLEX

THE SKY-DWELLER

The revolutionary watch for world travellers,
blending watchmaking ingenuity with simplicity of use.
It doesn't just tell time. It tells history.



OYSTER PERPETUAL SKY-DWELLER



JUWELIER ORYE

KAPELSTRAAT 9 - 3500 HASSELT

TEL: 011/24.32.68 - WWW.ORYE-STEVENART.BE



STEVENART BIJOUTERIE

CHAUSSÉE DE BRUXELLES 209 - 1410 WATERLOO

TÉL: 02/354.02.31 - WWW.ORYE-STEVENART.BE



Event

<input checked="" type="checkbox"/> LAND ROVER day	08
--	----

Travel, activities & accessories

<input checked="" type="checkbox"/> Herbeleef de Landing in Normandië	16
<input checked="" type="checkbox"/> Met Desert Foxx naar de Outback.....	22
<input checked="" type="checkbox"/> Travel news	35
<input checked="" type="checkbox"/> Kent, de tuin van Engeland	44

Dealer

<input checked="" type="checkbox"/> Officiële opening Jaguar Land Rover Szrek oogst open doekjes	28
<input checked="" type="checkbox"/> Dealer news	39

Land Rover

<input checked="" type="checkbox"/> Land Rover Nieuwe Discovery 2.0 Sd4 HSE - Meer ruimte voor minder geld.....	52
<input checked="" type="checkbox"/> Land Rover heeft grootse plannen met nieuwe Defender	62
<input checked="" type="checkbox"/> Discovery SVX - Gezinsvriendelijke terreinkampioen met 525 pk	74

Immo

<input checked="" type="checkbox"/> My Land Rover Travel Magazine - Immo.....	85
---	----

GEORGE JOAILLIERS

PARVIS ST PIERRE 14
1180 UCCLE
+32 2 343 52 34

GEORGE JOAILLIERS

SHOPPING L'ESPLANADE
PLACE DE L ACCUEIL 10
1348 LOUVAIN LA NEUVE
+32 10 45 47 69

COLMAN JEWELERS

EIERMARKT 7
2000 ANTWERPEN
+32 32 31 11 11

GEORGE JUWELIERS

RECTOR DE SOMERPLEIN 4
3000 LEUVEN
+32 16 22 28 16

JUWELIER FRANSSEN

DEMERSTRAAT 51
3500 HASSELT
+32 11 22 42 58

BIJOUTERIE KUYPERS

RUE DE LA RÉGENCE 1
4000 LIEGE
+32 4 222 16 23

DELRUE 1904

RUE DU CYGNE 3
7500 TOURNAI
+32 69 22 34 55

COLMAN JEWELERS

ELISABETHLAAN 17/19
8300 KNOKKE-HEIST
+32 50 969644

HEURSEL1745

LANGEMUNT 2
9000 GENT
+32 9 264 29 29

W A T C H B E Y O N D



© XFB/JANES MOY PHOTOGRAPHY

Bell & Ross
TIME INSTRUMENTS



Bell & Ross | **RENAULT SPORT**
FORMULA ONE TEAM
OFFICIAL PARTNER

BR 03-94 RS17 · www.bellross.com

LAND ROVER

LAND ROVER day roept bij velen onder ons bijzondere herinneringen op.... Iets met X'en en dubbel X'en parcours, modder, boys&their toys, kamperen, offroaden op z'n best enz... een event waar we met z'n allen jaarlijks naar uitkeken. Vandaag is Land Rover nog steeds een happening van formaat, weliswaar sterk aangepast maar nog altijd een blijie bijeenkomst van gelijkgestemden. Was je er bij dit jaar? Indien niet, geniet van de volgende foto-impressies!!

Foto's: Jan Van De Vel



OVER day



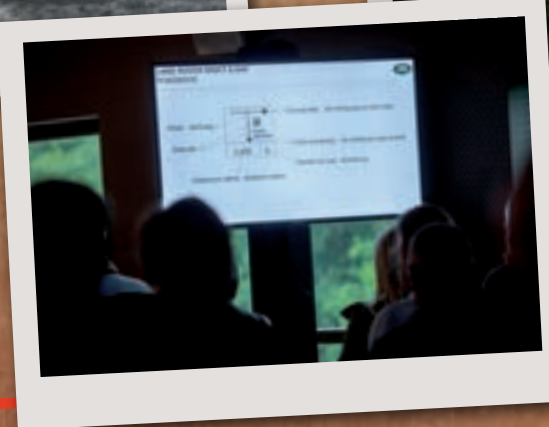
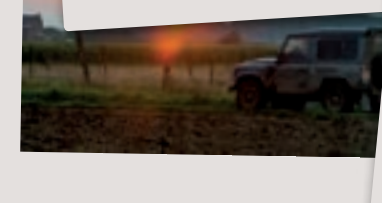





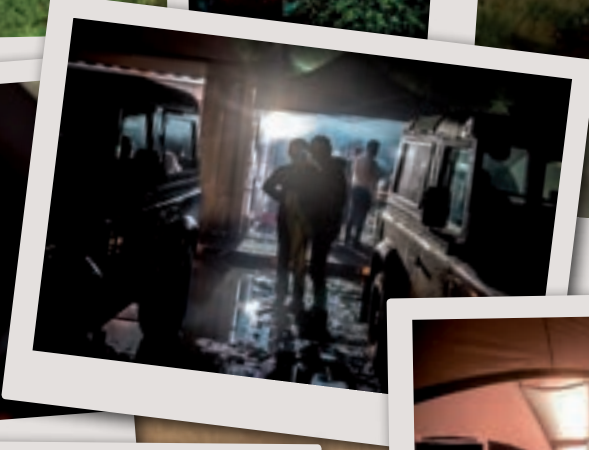
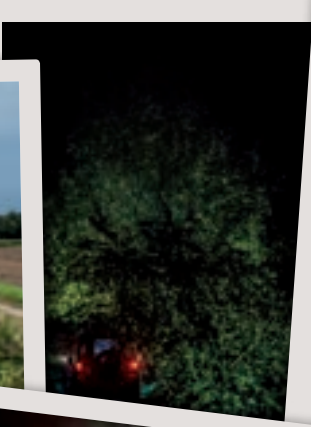



18-400mm Di II VC HLD

Krachtige prestaties die je verbeelding overtreffen.

's Werelds eerste* 22,2x
alles-in-één ultra telezoomobjectief.

Haal je onderwerpen in de verte dichterbij.

* Vergeleken met andere verwisselbare objectieven voor D-SLR camera's (mei 2017, Tamron)



18-400mm F/3.5-6.3 Di II VC HLD (Model B028)

Voor Canon en Nikon vattingen
Di II: Voor APS-C formaat D-SLR camera's

TAMRON

www.tamron.be





WILT U ÉCHT GENIETEN AAN ZEE?



Residentie Soleilla

Zeedijk 327-328
Westende
La Plage: T 059 30 15 13
Danny Pauwels: T 0478 20 15 81

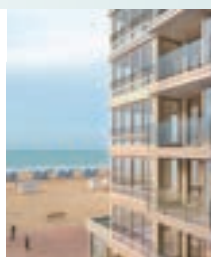

Residentie Le Roulis

Zeedijk 3
De Panne
Agence Mulier: T 058 42 12 39
Agence Mulier: T 058 41 35 61

Met meer dan 35 jaar ervaring op de teller realiseerde Real Houses tientallen succesvolle projecten, steeds met een focus op de Belgische Kust. Stuk voor stuk bieden zij residenties met zicht op zee en kenmerken ze zich door een perfecte ligging, een hoge afwerkingsgraad en de relatie die ze met de koper opbouwen.

Het belangrijkste is dat de koper er gelukkig wordt en blijft. Ook voor een investeerder is dat belangrijk, omdat die voorwaarde prioritair is bij verhuur of latere doorverkoop.

Ontdek al onze projecten aan de Belgische Kust: www.realhouses.be

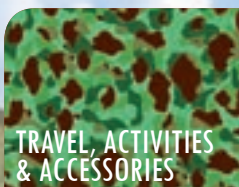

TRAVEL, ACTIVITIES
& ACCESSORIES

Herbeleef de Landing in Normandië

Een mooie en avontuurlijke reis maken met je 4X4 is voor veel autoliefhebbers een onvervalst hoogtepunt. De keuze is vandaag bijzonder ruim en toch duiken er steeds nieuwe en interessante bestemmingen op die de gespecialiseerde reisorganisaties op hun programma zetten. Green Lane Adventure stippelde een historische trip uit naar de stranden van Normandië die sinds de 'landing' in juni 1944 in het collectieve geheugen gegrift staan.

Tekst: Wim Vander Haegen – Foto's: Green Lane Adventure

Utah Beach

In september 2017 sneed Green Lane Adventure een nieuw hoofdstuk aan met een schitterende tweedaagse die ons dit keer naar Normandië brengt en de deelnemers langs de beroemde stranden van D-Day voert. Marc Pylser koos voor de naam 'Utah Beach', de codenaam van het meest westelijk gelegen strand van de vijf landingsplekken die samen het bloedige decor vormden van de befaamde 'landing' in Normandië in 1944. Utah Beach bevindt tussen Pouppeville en La Madeleine aan de oostkust van het schiereiland Cotentin. Op 6 juni 1944 om 6.30 u zetten soldaten van het 8ste Infantry Regiment van de 4de Infantry Division (onder leiding van generaal-majoor Raymond O. Barton) van Omar Bradley's Amerikaanse First Army voet aan wal. De troepen werden ter plaatse aangevoerd door brigadegeneraal Theodore Roosevelt jr., zoon van oud-president Theodore Roosevelt, en de eerste senior officer op het strand. Green Lane Adventures neemt u graag mee op een prachtig avontuur langs de mooie Normandische kuststreek en laat u kennismaken met een kantelpunt in de geschiedenis van de Tweede Wereldoorlog.

Omaha Beach

De eerste dag start om 9.00 u in de omgeving van Caen. De trip gaat via verharde en onverharde wegen langsheen de Normandische kust tot aan de beroemde stranden en langs de verschillende musea die aan de landing zijn gewijd. De deelnemers kunnen rust de tijd nemen om alles te bezoeken en te genieten van een hapje of drankje. Via talloze veld- en boswegen brengt het roadbook ons tot in de kustdorpjes en verder tot op Omaha Beach, het tweede strand dat aan de Amerikaanse troepen werd toegewezen. Het strand is ongeveer vijf kilometer lang en loopt van Sainte-Honorine tot Vierville-sur-Mer. Wanneer u daar bent, mag een wandeling in de voetsporen van de dappere geallieerden natuurlijk niet ontbreken.

Vervolgens gaat de route verder richting Carentan, waar kan worden overnacht

Sainte-Mère-Église

Dag twee neemt de deelnemers verder de geschiedenis van de Tweede Wereldoorlog in. Opnieuw kiezen we veld- en bosweggetjes om de





tocht aan te vatten richting Utah Beach, waar 35.000 US-soldaten slaags raakten met de Duitse troepen van Generalleutnant Karl-Wilhelm von Schlieben. Niet te missen is een bezoekje aan het Utah Beach museum bij La Madeleine. Het museum is gebouwd rond een groep bunkers van Widerstandsnest 5 (WN 5), en dat is precies de plaats waar de eerste Amerikaanse troepen voet aan land hebben gezet. Tot de collectie behoort een replica van een B-26 Marauder, het vliegtuigtype dat vlak voor de invasie een bommentapijt op de kuststrook dropte. Daarna gaat de tocht verder naar Sainte-Mère-Église, het eerste dorp in Normandië dat door

de geallieerden werd bevrijd. Het dorp herbergt een museum dat volledig gewijd is aan de parachutisten van de 82nd Airborne Division. Merk ook de parachutistenpop die aan de beroemde kerktoeren werd opgehangen als herinnering aan soldaat John M. Steele die met zijn parachute de hele nacht voor de landing zelf aan de toren bleef hangen. Hij werd onder vuur genomen door de Duitsers, maar overleefde door zich voor dood te houden. Door een foutieve inschatting kwamen de paratroopers nagenoeg bovenop de Duitsers terecht en vormden daar een makkelijk doelwit. Weinigen hebben het overleefd ...







Mont Saint-Michel

Na de groet aan John Steele rijden we verder richting Saint-Lo, een stad die het in de Tweede Wereldoorlog bijzonder zwaar te verduren kreeg. Bij de uiteindelijke verovering na vele weken heftige strijd lag de stad nagenoeg volledig in puin door de onophoudelijke, zware bombardementen.

Het eindpunt van de tweede dag (en de Utah Beach-reis) ligt in Saint-Lo, maar dat betekent niet dat het avontuur voorbij is. U kunt er gerust nog een dagje aan toevoegen en individueel verder doorrijden langs de gewone weg richting Mont Saint-Michel dat op 100 km van Saint-Lo is gelegen. Een bezoek aan het kleine, rotsachtige getijdeneiland loont echt de moeite en is een extra dag vakantie beslist waard. Het eiland ligt ongeveer 1 kilometer uit de kust en is bij hoogtij omringd door water. Er is wel een smalle brug, met pendeldienst, naar het eiland. De Mont Saint-Michel, met zijn steile trapstraten en hoog op het granieten massief een majestueuze middeleeuwse abdij, is alleen toegankelijk voor voetgangers.

Opties

Green Lane Adventure biedt verschillende opties. U kunt opteren voor een volledig begeleide reis (vijf tot tien wagens) waarbij de organisatie

voor alles zorgt. U kunt ook kiezen voor een individuele, niet-begeleide trip, waarbij u het verder overlaat aan Green Lane Adventures om alle boekingen en route te regelen. Een derde mogelijkheid is gewoon het roadbook aan te schaffen en verder alles zelf te regelen. Het roadbook van de Utah Beach-trip is overigens zeer binnenkort beschikbaar.

Snowdonia National Park - North Wales

Snowdonia is een bergachtig gebied in het noorden van Wales en vormt een 'National Park' met een omvang van ongeveer 2170 km². Het gebied staat bekend om haar spectaculaire berglandschappen en is een populaire toeristische trekpleister. Via Green Lane Adventure krijgt u een uitgelezen kans om door dit prachtige natuurgebied via off-road wegen een onvergetelijke vijfdaagse trektocht te maken. De trip van november 2017 is inmiddels volzet, maar in mei 2018 volgen nieuwe data. De organisatie heeft onze eigen Green Lane Adventure gids ter plaatse en dat heeft niets dan voordelen. Onvoorzien problemen, zoals paden die zijn afgesloten waardoor er een tijdrovende omweg moet genomen worden, duiken dankzij de ervaren gids niet op. De roadtrip komt ook langs en door privé domeinen waar men anders niet doorheen mag rijden. Ook de overnachtingen in mooie, typisch Engelse en Welshe hotels spreken tot de verbeelding.

Meer informatie en de precieze dagindeling vindt u op de website. 



BODART OPTICIENS

33 rue Royale

1000 Bruxelles

02 219 30 60

www.bodartopticiens.be

OPTIEK DE PAUW

Tiensestraat 30

3000 Leuven

016 23 61 92

www.optiekdepauw.be

OPTIQUE LAUWERYS

Place de la louve 8

7100 La Louvière

064 22 56 46

www.lauwerys.be

OPTIEK VERERFVEN

Stormestraat 113

8790 Waregem

056 60 60 16

www.goedgezien.be

SPOOREN OPTICIENS

Winkelcentrum Donk Patio, Donksesteenweg 240

2930 Brasschaat

03 645 05 02

www.spooren.be

OPTIEK PORTEMAN

Rijselstraat 12

8900 Ieper

057 20 09 71

www.porteman.be



Experience beauty and technology in perfect harmony. Polarization replaces glare with radiance. Depth. Hue. Photochromic technology adjusts to the light. Shadows become texture. And Spectral Control fine tunes light. What was once subtle now shimmers. Once you discover Serengeti, you'll never see the world the same way again.

S E R E N G E T I[®]
E Y E W E A R

Met Desert Foxx naar de Outback



Een expeditie in de wereldberoemde Outback van Australië? Een maand lang 'down under' genieten van talrijke off-road routes, weidse zichten en de ongelooflijk mooie natuurpracht? Het kan van vrijdag 31 augustus tot en met vrijdag 27 september 2018. Het ervaren team van Desert Foxx stippelde een adembenemend parcours uit dwars door het continent, van oost naar west.

Tekst: Wim Vander Haegen

Ervaren team

De expeditie start op vrijdag 31 augustus 2018 in Sydney aan de Australische oostkust, de finish ligt 28 dagen later op 27 september in Fremantle bij Perth aan de westkust. Het team van Desert Foxx dat de hele trip organiseert, kan bogen op een schat aan ervaring. Wouter Tyberghien heeft ervaring met expedities in meer dan 25 landen wereldwijd en zal de leiding op zich nemen. Hij zorgt voor de begeleiding ter plaatse, voor ondersteuning en de nodige

assistentie. Het uitstippelen van de route, de verscheping van de auto's, alle noodzakelijke vergunningen, douane, enz. ligt in handen van Jan Willem Koudstaal die zelf al zevenmaal in Australië is geweest, waarvan vijf expedities in de befaamde Outback. Kortom: een man die het klappen van de zweep kent. Tijdens de trip zelf zorgt Jan Willem ook voor ondersteuning op afstand. Sigi Leurs van haar kant is dan weer misbaar voor de logistieke en organisatorische ondersteuning. Bovendien zorgt zij voor de prachtige blogs en foto's.



Alice Springs



Ayers rock



Aangenaam klimaat

De expeditie loopt over een totale afstand van 6.500 kilometer, waarvan ongeveer 4.400 kilometer onverhard. In de Outback wordt gewerkt met flexibele dagafstanden, aangezien de deelnemers daar afhankelijk zijn van de omstandigheden. Het klimaat is doorgaans ideaal in september. In Sydney is dan het einde van de winter op komst en heerst een aangename temperatuur van ongeveer 20 graden, in Perth is dat gemiddeld 22 graden. In de Outback is het vanzelfsprekend altijd een stukje warmer. September betekent daar het einde van de regentijd en dat gaat gepaard met gemiddelde dagtemperaturen van 27 graden. Bovendien is het er droog.

Overnachten

De overnachtingen vinden afwisselend plaats in bivak zonder faciliteiten (14 keer, vooral in de Outback) en op campings met faciliteiten (9 à 10 keer). In Sydney en Fremantle (Perth) wordt overnacht in een hotel en onderweg is er ook 1 of 2 keer een stop in een roadhouse ingepland. Er zijn drie rustdagen voorzien: op dag 12, dag 16 en dag 26. De eigenlijke expeditie start op dag 3. Na de aankomst op vrijdag in Sydney in het hotel staat dag 2 in het teken van het klaarmaken van de auto's die moeten worden opgehaald in de haven. ➡



Lancelin-Pinnacles



Sidney



Willandra



← Great Central Road





Highlights

Het opsommen van alle hoogtepunten die de deelnemers onderweg kunnen meemaken, is haast onbegonnen werk. Australië heeft immers bijzonder veel te bieden, zowel op vlak van natuur als qua mogelijkheden om off-road te rijden. De stad Sydney zelf is zonder meer de moeite, evenals het Willandra National Park en Yulara (Ayers Rock). Voor de 4X4-rijder is het down under werkelijk om duimen en vingers af te likken met het rijden van The French Line, de Great Central Road en de Mereenie Loop Road. Vanzelfsprekend is er ook nog de adembenemende Outback en de onwezenlijke pracht van Pinnacles Desert. En aan het einde wacht dan weer de Westkust met haar indrukwekkende zandduinen ...

Praktisch

Om de verscheping van de auto's (per twee in een 40ft HC container) vlot te laten verlopen, moeten de voertuigen zes weken voor vertrek ingeleverd worden. Een 'Carnet de passage' is verplicht. De auto's moeten echt brandschoon zijn, Desert Foxx raadt aan dit door een gespecialiseerd bedrijf te laten doen. Etenswaren en dranken zijn absoluut niet toegestaan, ook niet als alles ingeblikt is.

Desert Foxx biedt ook de mogelijkheid om twee weken deel te nemen in plaats van vier. De keuze is dan ofwel de eerste twee ofwel de laatste twee weken. Dat betekent in- of uitstappen in Alice Springs. ●

Voor meer info over deze schitterende expeditie neemt u contact op de Desert Foxx



**A FRACTION OF A SECOND
CAN MAKE A BIG DIFFERENCE.**



VANHOUTTEGHEM

TIME & JEWELRY

GHENT

DAMPOORTSTRAAT 1-3 | GENT | +32 9 2255045

WWW.VANHOUTTEGHEM.COM

DI-ZA 9:30-18:00



CHRONOMASTER EL PRIMERO

SUPEROCEAN HERITAGE II 46

SPEEDMASTER RACING



Mi Casa.



The warm charm of wood.

Een Mi Casa woning is zoveel meer dan een dak boven je hoofd. Mi Casa blinkt al 25 jaar lang uit in service en details, die staan voor een herkenbare architectuur met sfeervolle interieurs en een aangenaam vakantiegevoel in je dagelijkse thuis.

Ontdek ons pas verschenen boek waarin we de veelzijdigheid van massieve houtbouw en de stijlmogelijkheden van Mi Casa in de kijker zetten. Bestel uw boek meteen via [www.micasa.be!](http://www.micasa.be)

DEALER



Officiële opening Jaguar Land Rover Szrek oogst open doekjes

Tijdens het openingsweekend van 15 tot en met 17 september 2017 werd het officiële startschot gegeven van de nagelnieuwe garage 'Jaguar Land Rover Szrek'. Na twaalf succesvolle jaren in Dendermonde verkaste het team onder leiding staat van Pascal en Veronique Szrek-Jaspers, naar een nieuwe locatie in Wijnveld te Zele.

Tekst: Wim Vander Haegen – Foto's: Jan Van de Vel

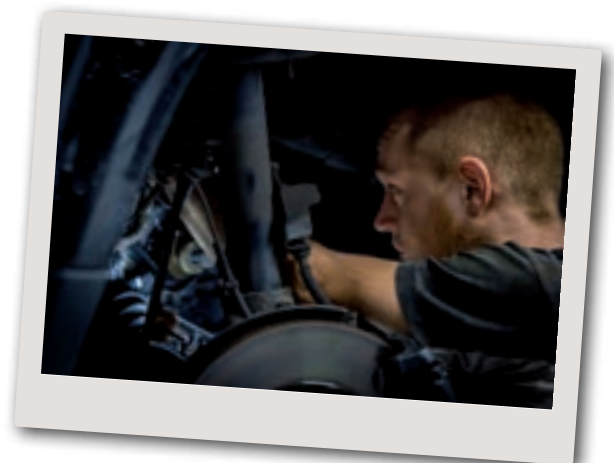



Groter en beter in alle opzichten

Met een spetterend openingsevenement voor niet minder dan 500 genodigden gaven Pascal Szrek, zijn wederhelft Veronique en het voltallige team op donderdag 14 september het officiële startschot van 'Jaguar Land Rover Szrek'. "Na twaalf jaar aanwezigheid in Dendermonde was het tijd om een nieuw verhaal te schrijven, ook en vooral omdat we er met Jaguar een nieuw en prestigieus merk bij hebben gekregen. En daar zijn we bijzonder trots op! Zowel de vooruitstrevende technologie als de prachtige modellen die deel uitmaken van het aanbod en de wagens die nog op komst zijn, maken Jaguar tot een sterk en eigentijds merk dat bovendien qua klasse en uitstraling mooi aansluit op het wagenpark van Land Rover / Range Rover. Maar er is natuurlijk meer: de oppervlakte van de garage is drie keer groter dan in Dendermonde en we hebben een schitterende locatie gevonden in Zele bij Lokeren op een boogscheut van de E17. Dat garandeert ons ook een betere bereikbaarheid en grotere visibiliteit."

De officiële opening vond plaats op 14 september, maar de verhuis en ingebruikname stond al eerder op de planning. "We zijn inderdaad al op 5 juli naar hier gekomen en hebben ondertussen naast de vertrouwde klanten ook al verschillende nieuwe gezichten mogen begroeten. De klanten uit de regio rond Lokeren die Dendermonde net iets te ver vonden, kunnen nu perfect bij ons terecht. Voor hen is er nu een garage dichterbij en dat is natuurlijk altijd mooi meegenomen."

Atypische garage

Ook intern bracht de nieuwe locatie wijzigingen met zich mee. "We hebben er een paar mensen bij in de sales in aftersales – onder meer een fleet-verkoper en een diagnose-technieker vervoegden het bestaan

de team – om de service naar onze klanten toe verder te perfectioneren. Onze technici hebben, zoals dat overigens continu gebeurt, bijkomende opleidingen gevolgd zodat we voor beide merken de beste service kunnen blijven garanderen. Onze nieuwe vestiging is niet meteen wat je van een klassieke garage verwacht. Ik zou het zelfs eerder een 'atypische' garage willen noemen. De mensen hoeven bij ons bijvoorbeeld niet aan een balie te wachten, maar worden ontvangen aan bureau's waar onze verkopers over alle moderne communicatiemiddelen beschikken om de (potentiële) klant in een professioneel én comfortabel kader te ontvangen. Bovendien beschikken we over een echte businesslounge en is er als kers op de taart de speciale event-ruimte waar vlotweg 300 mensen binnen kunnen. Daar kunnen we de presentaties van nieuwe modellen houden, maar ook andere evenementen behoren tot de mogelijkheden. Ook een leuk detail is onze receptie die in een specifieke 'British heritage'-stijl is ingericht met een oude Jaguar 90 E als blikvanger."

Direction Szrek

Het succesvolle openingsevenement spreekt nu nog tot de verbeelding van de talrijke genodigden. Logisch, want Pascal en zijn team spaarden kosten noch moeite om er een topevent van te maken. "We hadden een evenementenbureau onder de arm genomen en die hebben er een wervend gebeuren van gemaakt met liveoptredens en veel animatie in de nieuwe showroom die voor de gelegenheid een extra feestelijk kleedje kreeg aangemeten. Omdat al onze waarden worden verenigd in onze nieuwe concessie in Zele, waren ook de vier 'Szrek Ambassadeurs' prominent aanwezig tijdens het openingsfeest. Onder de noemer 'Direction Szrek' belichamen zij immers perfect de vier 'values' waar wij onze wagens en onze dualbrand-concessie mee verbinden. Het aanschaffen van een Land Rover of Jaguar is een





Beauty Objectified Loewe bild 9 — OLED

De Londense Creative Director, Bodo Sperlein, liet zich inspireren door Art Deco en de Golden Twenties om een TV te creëren met een dermate fascinerende aanwezigheid en lichtheid dat hij lijkt op een soort sculptuur. Alles gecombineerd met state-of-the-art technologie – OLED en Dolby Vision™ voor perfecte beelden en explosieve kleuren. Loewe bild 9 en klang 9 – een combinatie van kunst, perfect ontworpen.

Ontdek meer op loewe.tv/be-nl

LOEWE.



bewuste keuze vanuit het hart. Een keuze die gekoppeld is aan de juiste emotionele waarden. Onze brands hebben een premium quality, premium service en premium uitstraling. Noem onze auto's gerust een stijlicoon. Kiezen voor één van onze brands, is kiezen voor een garage met uitstraling, dat is het concept van Direction 'Szrek'."

Vanity

Miss Belgian Beauty, tv-presentatrice en vastgoedmakelaar Eveline Hoste is als Szrek Ambassadeur de perfecte belichaming van 'Vanity', de first value. "Eveline is een flamboyante, maar evenzeer stylish mediapersoonlijkheid mét power, zij straalt luxe en zelfverzekerdheid uit. Haar Land Rover Evoque is het gedroomde podium voor fashion proof quality."

Adventure

De second value is Adventure en staat voor een echt vrijheidsgevoel. "Zowel Land Rover als Jaguar roepen het gevoel van avontuur op. Met de SUV op reis of lekker cruisen met de Jaguar ... voor ieder individu is avontuur anders. Wij willen onze klanten graag begeleiden om het juiste avontuur te kiezen. Niemand belichaamt deze waarde beter dan Jan Geerts, sporter op topniveau en de bezielende coach van de nationale hockeyploeg. Jan is een doorzetter die geen uitdaging uit de weg gaat en anderen motiveert om hun comfortzone te verlaten. Zijn Land Rover Discovery Sport past uitstekend bij zijn gevoel voor avontuur."

Nostalgij

Zowel Land Rover als Jaguar roepen een gevoel van Nostalgie op. Beide Twee automerken kunnen dan ook bogen op een rijk verleden met unieke boliden. "Rijden in stijl is iets waar veel mannen naar verlangen. Nostalgie is belangrijk voor de iconische waarde van deze merken. De Szrek Ambassadeur die dat het best vertegenwoordigt, is Eric Van Osselaer, bezieler van koffiebrandkerij, theespecialist en delicatessenzaak Van Poeck uit Sint-Niklaas. Overigens ook onze huisleverancier van koffie en thee die hier altijd vers gezet worden volgens de regels van de kunst. Eric is een fervent buitenmens en draagt ambacht en een obsessie voor kwaliteit hoog in het vaandel. Zijn Land Rover Defender bewijst hoe belangrijk geschiedenis en vrijheid voor hem zijn. Wanneer het om kwaliteit gaat, sluit Eric geen compromissen."

Emotions

De vierde Szrek Ambassadeur symboliseert het emotionele en doelbewuste gevoel dat met de aanschaf van een topmerk zoals Land Rover of Jaguar gepaard gaat. En wie kon men daarvoor beter kiezen dan Veronique Jaspers, echtgenote van Pascal Szrek en de energieke, gedreven zaakvoester die gaat voor wat ze wil? "Veronique is een passionele zakenvrouw die uitkomt voor haar 'emotions' en deze aanwendt om haar doel te bereiken. Veronique is het voorbeeld van een vastberaden vrouw die haar mannetje weet te staan en van social networking een speerpunt heeft gemaakt. Zij heeft een duidelijke voorkeur voor de iets meer klassieke modellen uit ons gamma. Haar Range Rover vormt dan ook het ideale platform voor haar doelgericht ondernemerschap." ●





MY CHOICE

SEAMASTER AQUA TERRA
MASTER CHRONOMETER

OMEGA

CASTEUR EXCLUSIVE

Stationsstraat 22-24
8790 Waregem
056 60 19 51
www.casteur.be



CLEM VERCAMMEN

Bergstraat 151
2220 Heist op den Berg
015 24 12 65
www.clemvercammen.be



HUYBRECHTS JUWELIERS

Markt 39
2240 Geel
014 58 86 63
www.huybrechtsjuweliers.be



RUBRECHT JUWELIERS

Driftweg 7
8420 De Haan
059 51 51 40
www.rubrecht.be



VANHOUTTEGHEM

Dampoortstraat 1-3
9000 Gent
09 225 50 45
www.vanhoutteghem.com

**MONT
BLANC** 



Montblanc Heritage Chronométrie and Hugh Jackman

Crafted for New Heights

In homage to the European explorer and his need for utmost precision, Montblanc pays special tribute with the Montblanc Heritage Chronométrie Quantième Complet Vasco da Gama Special Edition featuring a full calendar and a blue lacquered constellation around the moon phase, which shows the exact same night sky above the Cape of Good Hope as Vasco da Gama observed it in 1497 on his first journey to India. Visit and shop at Montblanc.com



COLMAN KNOKKE

Elizabetlaan 17 - 8300 Knokke
050-96.96.44
www.colman.be

VANHOUTTEGHEM TIME & JEWELRY

Dampoortstraat 1-3 - 9000 Gent
09 225 50 45
www.vanhoutteghem.com

COLMAN ANTWERPEN

Eiermarkt 7 - 2000 Antwerpen
03-231.11.11
www.colman.be



Travel news



SNOWDONIA NATIONAL PARK

SPECTACULAIRE LANDSCHAPPEN ONTDEKKEN IN WALES MET GREENLANE ADVENTURE

Snowdonia is een bergachtig gebied in het noorden van Wales: een Nationaal Park met een omvang van ongeveer 2170 km². Het gebied staat bekend om de spectaculaire berglandschappen en is een populaire toeristische trekpleister.

Greenlane Adventure organiseert een onvergetelijke off road trektocht door dit prachtige natuurgebied. Van 1 tot 5 november ben je onderweg, en drie dagen lang doorkruis je de meest adembenemende landschappen met je 4x4. Een gids, die de streek kent als zijn broekzak, leidt alles in goede banen. Dit voorkomt onvoorziene problemen, zoals afgesloten paden en tijdrovende omwegen. De tocht doorkruist ook privé domeinen waar men anders niet door mag. Overnachten gebeurt in typische Engelse hotels en bij elke overnachting hoort ook een heerlijk ontbijt.

Voor meer informatie: www.greenlaneadventure.com.



BEOVISION ECLIPSE & BEOLAB 50

PRESS PAUSE AND PLAY



Electro Rosseel

Snellegemsestraat 21, 8210 Zedelgem
050/20.95.65, william@electrorosseel.be

Bang & Olufsen Antwerpen

Riemstraat 22 B, 2000 Antwerpen
03/288.91.08, info@vanhavere.be

Bang & Olufsen Audiomix

Liersesteenweg 321, 3130 Begijnendijk (grens Aarschot)
016/56.10.62, tomgoris@audiomix.be

Bang & Olufsen Kapellen

Essenhoutstraat 52-56, 2950 Kapellen
03/664.75.68, info@vanhavere.be

bang-olufsen.com

BEOVISION ECLIPSE & BEOLAB 50

Welkom thuis. Waar technologie u niet vermoeit
maar net tot rust laat komen. Maak kennis
met onze nieuwe krachtige OLED 4K TV en
hoogwaardige actieve luidspreker, voor de ultieme
bioscoopervaring en muzikaal genot.



Bang & Olufsen Oostende

Karel Janssenslaan 37, 8400 Oostende
059/50.36.05, oostende@electrorosseel.be

Bang & Olufsen Knokke

Natiënlaan 215, 8300 Knokke
050/51.73.73, info@vandelooock.be

Bang & Olufsen Spelier

Leuvensesteenweg 579, 3070 Kortenberg
02/756.58.60, birgit.spelier@spelier.be

Bang & Olufsen Gent

F. Laurentplein 4, 9000 Gent
09/265.73.73, wim@vandelooock.be

BANG & OLUFSEN

LIKE NO ONE ELSE



⌘
EBEL
BEAUTY MARRIES FUNCTION

EBEL DISCOVERY
THE NATURALLY BORN SPORTS WATCH
FROM THE HOUSE OF EBEL



Dealer news



LAND ROVER EN HOCKEY

DE PERFECTE MATCH!

Thomas Van Daele (28), medewerker bij Jaguar Land Rover SZREK, combineert twee passies: Land Rover en hockey. En die twee blijken wonderwel samen te passen.

Warm onthaal voor de klanten

Thomas: "Bij Jaguar Land Rover SZREK ben ik het aanspreekpunt voor de klanten. Ik begeleid onze klanten zowel telefonisch als in onze concessie. Bovendien ben ik ook verantwoordelijk voor de facturatie. Ook daar is het contact met de klant uiterst belangrijk."

Zelf rijdt Thomas, net zoals bijna heel zijn familie, met een Land Rover Defender. Vooral het avontuurlijke en het stoere trekken hem aan in dit merk.

Hockey en Land Rover: een topcombinatie

Dat stoere avontuur zoekt én vindt Thomas ook in zijn hobby. Als keeper bij Rapid Hockey Club Temse geeft hij wekelijks het beste van zichzelf tijdens de training en de match. Tot vorig jaar speelde hij nationaal, nu is hij, wegens een blessure, recreatief sporter.

Een prachtige combinatie, zo blijkt. "Jaguar Land Rover Szrek is Silver Sponsor van Rapid Hockey Club Temse. Het is ook daar dat ik Pascal Szrek, mijn werkgever, ontmoette. Het klikte, en nu ben ik trots medewerker van Jaguar Land Rover Szrek!"



LAND ROVER RANGE ROVER 3.0 TDV 6 VOGUE 155 KW

J & C CARS WAIMES

Directiewagen
5500 km
Niet geregistreerd
€ 99.000,-



SMART ONE-MINUTE ANIMATIONS

VIDEOMARKETING IS HOT. FOXY MAAKT HET HOTTER.

Je bedrijf promoten, een event aankondigen, een nieuw product lanceren, ...
Je kan de klassieke toer op of de sexy kaart trekken, scoren doe je sowieso.
Want videomarketing werkt.



ONE-MINUTE VIDEO

Snelheid is belangrijk bij videomarketing, want je doelgroep heeft weinig tijd.
Kort en bondig is dus de boodschap. Foxy giet je verhaal in een 1-minuut animatievideo.
Da's nog altijd de kortste weg naar succes.

CHECK OP [FOXYMOXY.BE](https://foxy-moxy.be)



2 APPROVED STOCKWAGENS TE KOOP BIJ JAGUAR LANDROVER SZREK

LAND ROVER RANGE ROVER EVOQUE CONVERTIBLE HSE DYNAMIC 2.0 TD4

Kilometerstand:	8.889 km
Carrossievorm:	Cabriolet
Versnellingsbak:	Automaat
Brandstof:	Diesel
Vermogen:	132 kW (179 pk)
CO ₂ -emissie:	149 g/km
Datum eerste registratie:	01-08-2017
Ref. nr.:	2017 219
	€ 59.900,-



LAND ROVER DEFENDER 90 ADVENTURE EDITION

Kilometerstand	1 km
Carrossievorm	SUV
Versnellingsbak	Handgeschakeld
Brandstof	Diesel
Vermogen	90 kW (122 pk)
CO ₂ -emissie	266 g/km
Ref. nr.	Defender 90 Adventure
	€ 59.900,-

Meer informatie over een van deze oranje pareltjes?
Check <http://approved.landrover-dealer.be/landrover-25861> !

Don't miss the Winter in Kent

De gezelligste tijd van het jaar is weer in aantocht. Warm ingeduffeld slenterend langs verlaten bospaden of in prachtige parken in de sfeervolste herfst-of winterkleuren. Ontdek de verhalen achter de imponerende kastelen en de authentieke landhuizen of proef de sfeer in gezellige pubs of knusse tearooms temidden van pittoreske dorpjes.

Ontdek prachtige tuinen en heerlijke cuisine in Kent met de Gardens & Gourmet Pass!

Met een pas voor Kent kunt u prachtige tuinen en historische landhuizen leren kennen naast geweldige plaatsen waar u heerlijk kunt eten en drinken. Koop de pas en laat deze ter plaatse zien bij één van de gelegenheden die zijn aangesloten bij Gardens & Gourmet

en krijg gratis entree tot schitterende tuinen en speciale aanbiedingen bij deelnemende horecagelegenheden.

Voorbeeld van enkele aangesloten "Gardens": Hever Castle – Chiddingstone Castle – Penshurst Place – Leeds Castle...

Voorbeeld van aangesloten "Gourmet" gelegenheden:

Eastwell Manor – gratis glas champagne bij uw lunch, diner of Afternoon tea – Brandshatch Hotel & Spa gratis fles huiswijn bij uw diner – The Goudhurst Inn 2-gangen seizoensmenu voor £20 of 3-gangen voor £30 inclusief een glas Hush Heath wijn....

Een volledige lijst ontvangt u bij uw reisdocumenten.

Beautiful Britain biedt u de volgende sfeervolle pakketen aan:

HOTEL EASTWELL MANOR (Ashford/Lenham Kent)



Prachtig historisch 4* landhuis met mooi onderhouden tuinen. **Vanaf 265 euro per persoon**

- 4 dagen / 3 nachten;
- op basis van een 2-persk in de mews (cottage), incl. ontbijt;
- inclusief ferryovertocht DFDS Seaways Duinkerken/Calais naar Dover en terug;
- Garden Gourmet Pass (3-dagen)
- Aankomst dagelijks vanaf 01/10 tot 30/04/2018 volgens beschikbaarheid.

HOTEL CHILSTON PARK (Lenham, Kent)



Een typisch Engels 4* landhuis in het hartje van Kent. **Vanaf 265 euro per persoon**

- 4 dagen / 3 nachten;
- op basis van een standaard 2-persoonskamer, incl. ontbijt;
- inclusief ferryovertocht DFDS Seaways Duinkerken/Calais naar Dover en terug;
- Garden Gourmet Pass (3-dagen)
- aankomst dagelijks vanaf 01/10 tot 30/04/2018 volgens beschikbaarheid;

Alle gegevens correct bij publicatie, oktober 2017. Wijzigingen zonder voorafgaande kennisgeving voorbehouden.
Algemene voorwaarden van Beautiful Britain van toepassing. Beautiful Britain is een onderdeel van Bimex CV, lic. 9547

INFO EN RESERVATIE: 03/297 36 64 of info@beautifulbritain.be



AMBIORIX



Kent, de tuin van Engeland

Het graafschap Kent, met zijn groene platteland, zijn boomgaarden en zijn hopvelden wordt vaak de tuin van Engeland genoemd. Gelegen in het zuiden, geniet het van een zacht klimaat en is op een bepaald punt slechts 33 kilometer van het Europese vasteland verwijderd. Zijn pittoreske stadjes, zijn kastelen en zijn andere bezienswaardigheden maken van Kent een populaire toeristische bestemming.

Tekst & foto's: Joanna Pays

De welvaart van Kent vindt haar oorsprong in de wolhandel tijdens de Middeleeuwen. De wol handelaars kenden een grote weelde en bouwden er mooie huizen en steden. Het graafschap produceert tevens uitstekende bieren en wijnen. Sommige brouwerijen en wijngaarden kunnen worden bezocht, terwijl er overal charmante, traditionele pubs te vinden zijn die ook maaltijden serveren.

De kust

Kent, dat is gelegen op het zuidelijke punt van Engeland en op het dichtste punt bij Europa is omzoomd door een kuststrook aan twee van zijn vier zijanten. Neem, voor het beste zicht de ferry om zo de witte kliffen van Dover te bewonderen wanneer u in de haven aankomt. Langs de kust bevinden zich stranden en badsteden boordevol karakter, zoals Sandwich en Whitstable, die heerlijke vissen en zeevruchten op tafel toveren, rechtstreeks van de vissersboten op uw bord.

Met zijn strategische ligging aan het Kanaal is Kent tevens rijk aan kastelen en burchten. Enkele van deze kastelen gaan terug tot in de tijd van Willem de Veroveraar en de Normandische strijd. De havenstad Dover is niet de meeste aantrekkelijke stad van Kent, maar een wandeling langs de kliffen en een bezoek aan het kasteel mogen niet op het programma ontbreken. Dover Castle torent boven de stad uit en geeft uit op de zee, richting Frankrijk. Het speelde een sleutelrol in de Britse defensie tijdens de tweede wereldoorlog. Er werd een complex, militair souterrain gebouwd in de tunnels onder het kasteel en deze zalen kunnen worden bezocht. Ze omvatten strategische operatiezalen en een hospitaal, compleet met de originele instrumenten, alsook enkele woongelegenheden. ➔







canterbury

Canterbury

Op een half uur van de havensteden in Engeland bevindt zich de stad Canterbury, werelderfgoed van de UNESCO. Het district van de Butter Market, in het hart van de stad is een doolhof van wandelstraatjes, afgeboord met historische gebouwen, boetieks, restaurants, cafés en pubs. Hier kunnen de bezoekers de tijd nemen om zich te ontspannen met een koffie of een lunch, onder het geluid van de melodieuze klokken van de kathedraal, die zich elk kwartier laten horen.

De kathedraal van Canterbury is een schitterend voorbeeld van middeleeuwse architectuur en zijn akoestiek is verbluffend wanneer er een koor optreedt of er een concert wordt gehouden. De kathedraal van Canterbury heeft een bijzonder belang als hoofdzetel van de Engelse kerk en is al meer dan duizend jaar een pelgrimsoord.

Het meest sombere hoofdstuk uit de geschiedenis van de kathedraal is de beroemde moord op de aartsbisschop Thomas Becket op het altaar in 1170 door vier ridders van Hendrik II. Sinds dan trok Canterbury nog meer pelgrims aan die het heiligdom van Becket kwamen bezoeken. Deze pelgrimstochten waren de inspiratiebron voor The Canterbury Tales, de collectie verhalen uit de XIVe eeuw, geschreven door Geoffrey Chaucer.

De Canterbury Tales is tevens de naam van één van de belangrijkste toeristische attracties van de stad. De "Canterbury Tales Experience" is een encensering van sommige van de verhalen van het boek die de middeleeuwse wereld van Chaucer nieuw leven inblaast. Met zijn gekostumeerde acteurs en zijn audiogidsen biedt de Canterbury Tales een ontspannen introductie tot de gemakkelijheden van de stad.



hop farm

Royal Tunbridge Wells

Reis naar het westen van Kent om sommige van de mooiste kastelen te ontdekken en de elegante stad Royal Tunbridge Wells.

In tegenstelling tot veel andere welvarende steden in Kent, heeft Royal Tunbridge Wells haar rijkdommen niet gebouwd op de productie van wol of hop, maar op haar natuurlijke waterbron. Als één van de typische charmante thermale steden die in de XVIIe en XVIIIe eeuw werden opgetrokken, werd de stad op haar hoogtepunt beschouwd als een rivaal van de stad Bath.

Het is Lord North, in 1606 die de waterbron van Chalybeate in Royal Tunbridge Wells ontdekte. Na te hebben gedronken van de bron stelde hij vast dat zijn gezondheid erop vooruit ging en raakte hij ervan overtuigd dat het water genezende krachten bevatte. Enkele aristocraten en de koningin van Engeland begonnen in de stad te verblijven en zo werd deze een hippe thermenstad. Haar groeiende welvaart heeft geleid tot de bouw van prachtige Georgische gebouwen, commerciële straten, hotels en groene parken, bezienswaardigheden die ook vandaag de dag nog de nodige toeristen aantrekken.

The Pantiles

Het succes van Royal Tunbridge Wells reflecteert zich in de schitterende architectuur, de kwalitatieve winkels en de restaurants, in het bijzonder in de Pantiles wijk. The Pantiles, gebouwd rond de Chalybeate bron is één van de meest iconische plaatjes van de Royal Tunbridge Wells.

The Pantiles is een charmante, commerciële wijk uit de 18e eeuw, in de schaduw van elegante Georgische zuilengalerijen en lindebomen. Een



Penhurst Place & Gardens

Op enkele minuten van Royal Tunbridge Wells bevindt zich Penhurst Place, één van de oudste en mooiste familiedomeinen van Engeland. Het kasteel is een haven van rust en een reis naar het verleden.

Penhurst Place, gebouwd in 1341 behoort reeds eeuwen toe aan de familie Sidney. Het hart van het kasteel is de impressionante Baron's Hall, met haar 18 meter hoog plafond. Het design van het interieur is bijna exact zoals het was 700 jaar geleden, met inbegrip van de open haard in het midden van de ruimte, die nog steeds in de winter wordt gebruikt.

Aansluitend op de Baron's Hall bevinden zich verschillende Staterooms met mooie collecties wandtapijten, portretten, harnassen en oude meubels. Velen onder hen, ook de Baron's Hall hebben een familiair trekje want ze zijn reeds het decor geweest van historische films en series, zoals Wolf Hall, The Hollow Crown en The Other Boleyn Girl.

De 11 hectaren tuin van Penhurst Place werden aangelegd in de Elizabethaanse periode en worden beschouwd als de mooiste van Engeland. Ze zijn onderverdeeld in verschillende ommuurde tuinkamers om zo 'afzonderlijke' stukken te vormen. Ze bestaan onder andere uit een onbewerkte wei, een boomgaard en een geurige rozentuin. Verderop de tuinen vinden we de parken van het kasteel, die te voet of met de fiets kunnen worden verkend.

sprankelende wijk, 's avonds opgefleurd door restaurants, bars en pubs en overdag maken haar leuke cafés, kunstgalerijen en antiquairs er een aangename plek van om de dag door te brengen. Elke twee zaterdagen vindt er een markt plaats die lokale producten verkoopt en de hele zomer lang trekken jazzconcerten honderden personen aan. De Pantiles bieden eveneens onderdak aan openluchtfestivals, het hele jaar door.

Penhurst Place is elke dag open tussen april en oktober en het hele jaar door voor privébezoeken. De geleide bezoeken kunnen worden gereserveerd in het Engels, Frans en Nederlands. De tuinen en het kasteel, met inbegrip van Baron's Hall zelf kunnen worden afgehuurd voor privé-evenementen.





Amazon Insurance nv | Maatschappelijke zetel en kantoren
Posthofbrug 14 - 2600 Antwerpen - België | tel 03 242 92 74 -
fax 03 242 92 79 | landrover.insurance@amazon.be

Land Rover Insurance is de handelsnaam van Amazon Insurance nv, ingeschreven en handelend als verzekeringsagent met FSMA-nr. 034005 A - City Link, Posthofbrug 14, 2600 Antwerpen, België
Tel.: +32 3 242 92 74 - Fax: +32 3 242 92 79 - landrover.insurance@amazon.be
RPR Antwerpen - BTW BE 0445.910.483 - IBAN: BE37 7330 4618 1528 - BIC: KREDBEBB
Verzekeringsmaatschappij Baloise Belgium nv (codenr. 0096) en Euromex nv (codenr. 0463) voor rechtsbijstand



LAND ROVER INSURANCE



Waar verblijven

Het Hôtel Du Vin & Spa Hotel, Royal Tunbridge Wells

Het Hôtel du Vin in Royal Tunbridge Wells is een vier-sterren boetiekhotel in een groot herenhuis dat met smaak werd gerenoveerd. De originele karakteristieken van de eigendom werden bewaard in de 34 kamers en suites, met toevoeging van de nodige moderne luxe en designaccenten in Franse stijl.

In het Hôtel du Vin kan men een glas nuttigen op het terras, al fresco dineren in de tuinen of de uitgebreide wijnkaart ontdekken aan de bar. Het restaurant Bistro du Vin is open voor ontbijt, lunch of diner, met zijn Frans en Brits geïnspireerde menukaart.

Het Hôtel du Vin bevindt zich op enkele stappen van alle belangrijke bezienswaardigheden van de stad en beschikt over een parking.

The Abode, Canterbury

The Abode in Canterbury is een vier-sterren hotel met 72 kamers en suites. Het biedt een mooie restauratiekaart aan en geniet van een ideale ligging om de stad te verkennen.

De buitenkant van het hotel gaat tot meer dan 300 jaar terug, maar zijn interieurdesign heeft een kwalitatieve, eigentijdse look. De faciliteiten van het hotel omvatten een champagnebar en een gastronomisch restaurant, The County. The County, onder leiding van chef Jauca Catalin heeft twee 'rozetten' en biedt een Europese keuken aan. De menu's worden aangevuld met een wijnkaart vol uitstekende wijnen uit Europa en uit de Nieuwe Wereld.

Het hotel ligt tevens in het hart van het nachtleven in Canterbury, met zijn Old Brewery Tavern. 's Avonds heerst er een feestelijke sfeer met live muziek en DJ.

Reizen naar Kent

Zij die met de wagen vanuit het Europese vasteland reizen, kunnen op een vlugge manier in het graafschap Kent geraken met de ferry of de Eurotunnel Shuttle.

De reis tussen Calais en Kent, via de Eurotunnel neemt slechts 35 minuten in beslag. De Shuttle rijdt 24 uur per dag, met tot 4 afreizen per uur.

De ferry overtochten van Calais en Duinkerke naar de havens van Dover en Folkestone worden uitgebaat door P & O Ferries en DFDS Seaways.

Voor meer informatie, neem een kijkje op www.penhurstplace.com, www.hotelduvin.com, www.poferries.com, www.abodecanterbury.co.uk, www.eurotunnel.com en www.dfdsseaways.com ☺



Gepersonaliseerde en gerichte e-mailmarketing

Ga voor een betere communicatie, een betere conversie, meer klanten en meer omzet.



YOU ARE IN CONTROL!



Prep, Clean, protect all your interior surfaces.

meguiars.be

The Meguiar's logo, featuring the brand name in a stylized, cursive font with a red ribbon underneath.

*Voor een gratis brochure of informatie bezoek onze website www.meguiars.be of contacteer ons via 0800 25 326
Pour obtenir une brochure gratuite ou des conseils visiter notre site Web www.meguiars.be ou appelez-nous au 0800 25 326*

LAND ROVER





Land Rover Nieuwe Discovery 2.0 Sd4 HSE Meer ruimte voor minder geld

De opvolger van de Discovery 4 heet niet Discovery 5 maar All-New of Nieuwe Discovery. Die toevoeging mag je heel letterlijk nemen. Op het koetswerkdesign na is de recentste versie immers de langere, hogere, ruimere en goedkopere broer van de Range Rover Sport. De gedetailleerde voorstelling stond al in *My Land Rover Travel Magazine* 33, nu volgt de test. Wij reden met de HSE-uitvoering van de sterkste tweeliter dieselversie.

Tekst: Jan Van Geel – Foto's: Land Rover / Jan Van Geel

De ontwerpers en vormgevers bij Land Rover hebben bij de ontwikkeling van de Nieuwe Discovery gebroken met het hoekige design van de vorige twee Discovery-generaties. We waren dan ook enorm benieuwd naar het zitcomfort op de zeteltjes van de derde zitrij, die achter de bolle achterzijde met de eendelige achterklep verborgen zijn. Met die twee extra zetels in de bagageruimte waren de Discovery 3 en 4 immers volwaardige zevenzitters. Zelfs passagiers van 1,90 meter vonden daar voldoende voet-, been- en hoofdruimte.

De testwagen was jammer genoeg een vijfzitter. Op basis van het laadvolume moet de derde zitrij van de Nieuwe Discovery bruikbaar zijn dan die van de Range Rover Sport, omdat die laatste een veel kleinere bagageruimte heeft. Met neergeklapte tweede zitrij bedraagt zijn laadvolume 1.761 liter. De Discovery met zeven zitplaatsen is met 2.406 liter bijna 650 liter ruimer. De recordhouder blijft echter de 15 centimeter kortere en 5 centimeter smallere Discovery 4. Die had een maximale kofferinhoud van 2.558 liter.

De uitbreiding van het aantal zitplaatsen is een optie die 1.650 euro kost. Voor 320 euro extra kun je die derde zitrij elektrisch uit- en inklappen. Een opvallend verschil met de verwante Range Rover Sport is de plaats van het reservewiel: in de 'Sport' ligt dat in een uitsparing onder de laadvloer, bij de nieuwe 'Disco' hangt het net zoals bij zijn twee recentste voorgangers onbeschermd onder de wagen. Een volwaardig reservewiel is een optie die 560 euro kost. Goedkoper maar minder praktisch is het lichtmetalen noodreservewiel, dat standaard is op de geteste HSE-versie.





Helemaal nieuw is de eendelige achterklep die het tweedelige exemplaar van de derde en vierde generatie vervangt. Die maakt het in- en uitladen van bagage eenvoudiger en bovendien biedt ze in geopende toestand meer bescherming tegen de regen. Minder praktisch dan ze op het eerste gezicht lijkt, is de elektrisch bediende koffervloerklap. Die is iets te smal om als zitbank te dienen.

Goed overzicht

De zitpositie voorin is perfect, het zitcomfort op de achterbank kan beter. Op de ruime voorstoelen zit je hoog boven de grond en de motorkap, wat een goed overzicht garandeert op het verkeer. Het *Auto Access Height*-systeem verlaagt de rijhoogte met 4 centimeter als passagiers zich opmaken om in of uit te stappen. Dat systeem wordt standaard gecombineerd met de elektrisch aangestuurde luchtvering, maar die laatste is altijd een optie op de versies met de 2-liter dieselmotor (1.640 euro).

Bij een sportieve rijstijl missen de rugleuningen van de voorzetels nog altijd wat zijdelingse steun in scherpe bochten, en op de tweede rij is de zitting nog altijd te laag om lange benen perfect te ondersteunen. Een ander minpunt blijft de hoge centrale hoofdsteun van de achterbank. Die beperkt in uitgeklapte positie het zicht op achterliggers. Een echte aanrader is het glazen panoramadak met een elektrisch bediend schuif-/kanteldeel vooraan en elektrisch bedienbare zonwering (1.970 euro). Die optie geeft elke zitrij extra licht en zicht en mist alleen een rolscherm dat met geopend dak de zon en de rijwind kan temperen. De Discovery 4 was wel met zo een accessoire uitgerust.

Vinnig, veilig en comfortabel

De Discovery van deze test was met de krachtigere biturboversie van de 2-liter Ingenium-dieselmotor uitgerust. Die viercilinder levert 240 pk en 500 Nm en met dat vermogen en koppel drijft hij een massieve allroader aan die





minstens 2,1 ton weegt. In dat gewicht zijn de luchtvering en de zwaardere *Twin Speed*-tussenbak van de testwagen niet begrepen. De tweeliter heeft echter geen moeite met dat gewicht. Op de autosnelweg accelereert de 'nieuwe' moeiteloos naar illegale snelheden, ook al omdat door de goede geluidsisolatie en de degelijke wegligging elk snelheidsgevoel ontbreekt. Het gegrom van de viercilinder is goed gedempt maar verdwijnt nooit volledig.

De 8-trapsautomaat schakelt bijna onvoelbaar maar reageert vanuit stilstand of voor een inhaalmanoeuvre iets te langzaam als je het gaspedaal te voorzichtig of niet diep genoeg indrukt. Het remsysteem presteert bij een beheerste rijstijl perfect: er is weinig pedaaldruk nodig om de tweetonner precies doseerbaar tot stilstand te brengen. De testwagen was uitgerust met optionele 21-duimvelgen waarop brede laagprofielbanden van Continental gemonteerd waren (CrossContact LX Sport, 275/45 R 21). Standaard bolt de tweeliter op iets smallere 255/55 R 20-rubbers.

Na een test met de Discovery 4 noteerden we de volgende opmerkingen over de ophanging: 'Putjes en dwarsrichels worden onvoldoende gefilterd en in scherpe bochten of bij bruuske richtingsveranderingen worden koetswerkbewegingen onvoldoende onderdrukt'. De nieuwe Discovery kreeg een comfortabelere vering die zelfs de groeven van de slechtste betonbanen in onopvallende oneffenheden transformeert. In bochten mocht het koetswerk iets minder overhellen, maar dat verwaarloosbare ongemak weegt niet op tegen het toegenomen veercomfort.

Mocht zuiniger

Het gecombineerde verbruik van een Sd4 met vijf zitplaatsen bedraagt volgens Land Rover 6,4 l/100 km. Het testverbruik schommelde tussen 7,2 en 10,8 l/100 km. Voor die twee uitersten varieerde de rijstijl van heel rustig met beheerste acceleraties tot vrij sportief. Bij een normaal-vlotte en anticiperende rijstijl noteerden we tijdens ritten op een gemengd parcours met secundaire wegen en autosnelwegen gemiddeldes tussen 8,2 en 8,9 l/100 km. Alleen als je niet gehaast bent en nooit nerveus het gaspedaal indrukt, verbruikt de Sd4 minder dan 8 l/100 km.

Optionele luchtvering

De geteste 2.0 Sd4 HSE kost zonder opties 66.700 euro. Die versie is net zoals elke 2-liter standaard met schroefvering uitgerust. Met luchtvering kost de Sd4 69.850 euro, omdat die alleen als onderdeel van het *7 Seat Pack Sd4* leverbaar is. Dat pakket omvat ook de derde zitrij en de tussenbak met hoge en lage overbrenging. Daardoor wordt het prijsverschil met de 3.0L Td6 heel klein: inclusief derde zitrij (1.650 euro) kost de 3-liter V6



Wacht niet op een
teken om uw dromen
te realiseren!
Ontmoet eerder
een van onze
private bankers.

U helpen met de groei en bescherming van uw vermogen.
Dat is de prioriteit van Nagelmackers Private Banking.

We willen een financiële partner zijn die naar u luistert,
anticipeert op uw noden en u meer biedt dan eenvoudig
beleggingsadvies.

Dat is enkel mogelijk als we een langetermijnrelatie
opbouwen die steunt op vertrouwen en stabiliteit.

Neem contact op met een van onze private bankers
via onze site nagelmackers.be.



70.350 euro. Fiscaal is de V6 een minder interessante keuze, maar het extra motorkoppel van vooral de 258 pk-versie komt wel van pas als de wagen zware lasten moet slepen.

Uit de vele optiepakketten is het redelijk geprijsde *Drive Pack* met dodehoekassistent (*Blind Spot Monitor*) en intelligente snelheidsbegrenzer (*Intelligent Speed Limiter*) een aanrader (480 euro). BSM gebruikt sensoren om andere weggebruikers te detecteren die naderen in de dode hoek van de bestuurder. ISL gebruikt dan weer de verkeersbordenherkenning om de snelheid aan te passen aan de geldende beperking. Dat pakket is alleen verkrijgbaar in combinatie met de elektrisch verstel-, verwarm- en inklapbare buitenspiegels met instapverlichting (260 euro).

Kortom

De Nieuwe Discovery mag dan geen rechtstreekse afstammeling van de Discovery 3 en 4 zijn, hij blijft met afstand de gezinsvriendelijkste en veelzijdigste Land Rover. En van alle grote Land Rovers biedt hij de meeste ruimte voor het minste geld. De comfortabele ophanging, het ruime interieur, de soepele motor, de aangename wegligging en zijn scherpe prijs ten opzichte van de Range Rover Sport zijn belangrijke pluspunten. Beter kunnen het zitcomfort op de lage tweede zitrij en het brandstofverbruik, dat zelfs met een beheerste rijstijl het opgegeven normverbruik niet benadert.





WE CREATE YOUR STORY

| www.jada-events.be

| info@jada-events.be

| 03/257.09.13

JADA
EVENTS

events

communication

TECHNISCHE FICHE

Nieuwe Discovery 2.0 Sd4 HSE

Koetswerk

Constructie.....	zelfdragend koetswerk, break
L x B x H	4970 x 2073 x 1888 mm
Wielbasis	2923 mm
Bagageruimte	1275-2406 l
Tankinhoud	77 l
Gewicht (minimaal)	2105 kg

Motor & prestaties

Type	turbodiesel, L4, 1999 cc
Vermogen	177 kW/240 pk @ 4000 tpm
Koppel.....	5000 Nm @ 1500 tpm
Topsnelheid.....	207 km/h
0-100 km/h	8,3 s
Verbruik gemengde cyclus.....	6,4 l/100 km
CO ₂	168 g/km
Sleepgewicht (ongeremd).....	3500 (750) kg

Versnellingsbak

Type	sequentiële automaat
Versnellingen	8

Prijslijst 2.0 Sd4

S.....	55.700 €
SE.....	58.200 €
HSE.....	66.700 €
HSE Luxury	73.300 €



DIT IS GOED

- ruim en veelzijdig interieur
- soepele en voldoende krachtige motor
- comfortabele ophanging
- -vloeiend schakelende achtrapsautomaat
- perfect hoge zitpositie op de voorzetels
- overzichtelijk en gebruiksvriendelijk dashboard
- geen storende rijgeluiden

DIT KAN BETER

- reactietijd van automaat voor snelle acceleratie
- verbruik (ook bij rustige rijstijl)
- beenruimte en zithoogte van de tweede zetelrij (voor grote passagiers)
- onhandig lang en breed koetswerk (parkeren)

SONOS

The Home Sound System



**D&M BEELD-EN
KLANKSTUDIO**
www.d-en-m.be

**VERFAILLIE-BAUWENS
OOSTKAMP-WAARDAMME**
www.verfaillie.com

**VERFAILLIE-BAUWENS
KNOKE**
www.verfaillie.com

HD FULL CONCEPT
www.hdfullconcept.be

AUDIOMIX
www.audiomix.be



- KIES
- BESTEL
- ONTVANG
- EN PROEF

Eenvoudig en snel, laat u leiden door het advies van wijnkenners

Uw wijnaankopen
online

WWW.VINS-PRIVES.COM



LAND ROVER

Land Rover heeft grootse plannen met nieuwe Defender



Toen op 28 januari 2016 de allerlaatste Land Rover Defender in de autofabriek van Solihull (UK) van de band liep, bleven ontelbare liefhebbers van de noeste werkmier ietwat verweesd achter. Wat zou er in de plaats komen? En wanneer zou dat dan wel zijn? Wij maakten een stand van zaken op en noteerden wat vandaag 'bekend' is over de 'New Defender' die de zware taak heeft in de voetsporen te treden van een waar icoon. ↻

Tekst & foto's: Wim Vander Haegen



30%
VERKOCHT
BIJ LANCERING



YOUR EXXCELLENT INVESTMENT

- Investeer in high-end **studio's, 1 en 2 slaapkamer** appartementen
- **Eigen verhuurdienst** met meer dan **25 jaar ervaring**: Brussels Business Flats, marktleider in verhuur aan expats Brussel
- Trendy en exclusief wonen in de **Manhattan-wijk**. Een buurt in volle expansie op een boogschuit van het **historisch centrum**.
- Iconische architectuur en **hoogwaardige afwerking**
- **Kwalitatief** en internationaal **huurpubliek**
- **Interessant alternatief** voor de wispelturige beurs en het verlieslatende spaarboekje

Meer info? via **0800 997 33** of via www.winxx.be

Winxx is een project van
BRUSSELS PROJECTS
Building your Future



Koffiedik kijken

Toen Land Rover enkele jaren geleden aankondigde dat de befaamde Defender na niet minder dan 68 jaar (!) ononderbroken productie uit het gamma zou verdwijnen, leek er niet alleen een definitief einde te komen aan het model, maar ook aan de naam 'Defender'. Ondertussen is daar geen sprake meer van en lekte uit dat Jaguar Land Rover aan een compleet nieuw model werkt dat dezelfde naam zal dragen en dus in de plaats komt van de iconische 4X4. Wanneer dat precies zal gebeuren, is momenteel (nog steeds) koffiedik kijken. Insiders voorspellen 2018, andere bronnen zien de nieuwe wagen dan weer pas in 2019 op onze wegen en in het veld opduiken.

Bijzondere competenties

De bazen van Land Rover maken er overigens geen geheim van dat de nieuwe Defender er komt, maar laten verder niet bepaald veel in hun kaarten kijken. Het gerenommeerde Britse tijdschrift Auto Express vernam van Jaguar Land Rover 'executive' Dr. Ralf Speth dat verschillende prototypes – vaak aangeduid als DC 100 - volop getest worden door de 'bazen' van het autoconcern. Hij voegde er meteen aan toe dat de nieuwe wagen nog 'capabeler' zal zijn als het over terreinprestaties gaat. Een boude uitspraak, want een cultklassieker als

de 'oude' Defender vervangen, is absoluut geen eenvoudige taak. Het moet op zijn minst een 4x4 worden die off-road bijzondere competenties laat zien. Dat is het merk Land Rover trouwens aan zichzelf verplicht. Tegelijkertijd moet de nieuwe auto voldoen aan eigentijdse standaarden wat comfort en rijgedrag betreft. En dan is er ook nog een economisch luik. De autobouwer moet immers een model ontwikkelen dat ook in kleinere verkoopaantallen rendabel blijkt te zijn.

Eerste testritten

Dr Speth gaf tegenover onze collega's wel toe dat zowel het ontwerppluik als de technische invulling nog niet helemaal op punt staan, maar dat hij nu al bijzonder onder de indruk is van de resultaten van de eerste testritten. Hij voegde er als extra 'teaser' ook aan toe dat de op stapel staande wagen zowel in on- als off-road omstandigheden 'sensationeel' is. Gevraagd naar een tijdstip waarop de nieuwe Defender in première zou gaan, wil de topman geen exact tijds kader schetsen. Dat de wagen er komt, staat vast, maar daar werd meteen aan toegevoegd dat Land Rover als geen ander beseft dat het absoluut geen sinecure is om een authentieke opvolger van het aloude icoon te creëren. De wagen moet immers nog beter, nog straffer zijn, maar tegelijk het DNA van de vroegere Defender behouden.



Goeiemorgen, Knokke!

ONTDEK ONS EXCLUSIEF
MODELAPPARTEMENT TER
PLAATSE (naast het zwembad).

De laatste nieuwbouw-appartementen met
zicht op het Duinenwatermeer!

KNOKKE

Lake Front

DUINENWATER



powered by



IMMOBEL
since 1883

Wordt u straks wakker aan het mooiste stukje Duinenwater?

- nieuwbouwappartementen vol licht en luxe
- gesitueerd in de gloednieuwe residentiële wijk Duinenwater
- gelegen in het groen met zicht op het meer en de nieuwe golf
- op enkele minuten wandelafstand van Knokke-centrum
- uitzonderlijk aantrekkelijk geprijsd

Alle info vindt u op www.lakefront.be of bel 050/946 946



FAMILY OF COMPANIES

GUARDS | SECURITY | SOLUTIONS | ACADEMY



SPECIALIST IN BEWAKING, EXPERT IN EVENTSUPPORT.

-  FESTIVALS, HOTELS, EVENEMENTEN, VIP'S
-  PARKEERBEGELEIDERS, HOSTESSEN, CHAUFFEURS
-  BEWAKING MET HONDEN, CONTROLE WERVEN, WINKELINSPECTIE
-  VEILIGHEIDSCOÖRDINATIE & EVENEMENTENCOÖRDINATIE
-  VEILIGHEIDSADVIES & OPLEIDINGEN



BEKIJK AL ONZE DIENSTEN VAN A TOT Z OP ONZE WEBSITE
WWW.DMG-GROUP.BE



Persoonscontrole:

Organisatie van inkom- en uitgangscntroles op beurzen en in winkels en hotels.



Statische bewaking:

Het bewaken van gebouwen en omliggende perimeter. Eventueel met hond.



Mobile bewaking:

Preventie door controles van ramen en deuren, verdachte personen en voertuigen.

T +32 (0)14 53 82 50
E INFO@DMG-GROUP.BE

WWW.DMG-GROUP.BE

16.1078.11 – ND3190
16.1152.02

ONTDEK HET GEMAK EN DE TIJDSWINST

VMEDIA BEGELEIDT U STAP VOOR STAP IN UW ONLINE EN OFFLINE MARKETINGPLAN
1 CONTACTPERSOON VOOR ELK ONDERDEEL VAN UW PLAN BETEKENT TIJDSWINST!



Webdesign
Grafisch ontwerp
Online marketing
Online projecten
Fotografie
E-commerce

www.VMmedia.be



Flyers
Affiches
Brochures
Visitekaartjes
Spandoeken
Textiel ...

www.VMprint.be



Hosting:
vanaf €25
Domeinnamen:
vanaf €12

www.VMspace.be

CONTACTEER ONS
INFO@VMEDIA.BE
0474 78 44 87



Winstgevend

Met andere bijzonder succesvolle en vlotverkopende modellen zoals de Range Rovers, de Evoque en de Discovery Sport, zou een topmerk zich misschien kunnen permitteren een wagen te brengen die break even draait of zelfs met een (weliswaar) beperkt verlies wordt verkocht. Al is het maar in functie van het hoog houden van de sterke merkwaarde van Land Rover. Maar dat wordt door de directie met klem tegengesproken. Ook de nieuwe Defender moet, net als alle andere modellen, winstgevend zijn. Zich zorgen maken doen de heren niet, want ze zijn er rotsvast van overtuigd dat de auto zo goed wordt dat de vraag sowieso hoog zal zijn.

Aluminium

Er wordt wel verwacht dat de nieuwe Defender bepaalde elementen zal overnemen van andere, momenteel verkochte Land Rover wagens. Dat geeft de topman ook grif toe, refererend aan de factoren die een rol hebben gespeeld om bijvoorbeeld de nieuwe Discovery op vlak van chassis lichter te maken in functie van een vlotter en economischer rijgedrag. Land Rover trekt graag lessen uit het verleden en wil de opgedane vakkennis steeds verder optimaliseren, ook met het oog op de volgende Defender. Echt bevestigen doet niemand, maar het

zou een wagen worden met aluminium koetswerk op een aluminium onderstel. Dat moet van het model een echte off-roader maken die minder weegt dan een 4X4 met klassiek chassis.

Defender familie

Naast het basismodel denkt de fabrikant aan extra modellen zodat ere sprake zal zijn van een grote Land Rover Defender familie. Gerry McGovern, de baas van het ontwerpteam, gaf eerder al een hint dat bijvoorbeeld ook een SVR-versie tot de mogelijkheden behoort. Een degelijke wagen zou kunnen ontwikkeld worden door de Special Vehicle Operations (SVO) divisie en zou dan de deur moeten openen naar Rusland en China, waar de vraag naar krachtige en luxueus uitgeruste off-roaders hoog is. Momenteel wordt die markt gedomineerd door de Mercedes G 63 AMG. Verder is er ook nog sprake van een volbloed off-road Defender SVX en een luxueuze SVA-versie die aansluit bij de Range Rover SVAutobiography.

Of het nu 2018 of 2019 wordt, weten we niet. Wel staat vast dat de nieuwe Defender nog flink wat inkt zal laten vloeien ...

Op het internet circuleren diverse mogelijke opties en modellen. Wij selecteerden een aantal 'kanshebbers': ●



CASTEUR EXCLUSIVE

Stationsstraat 22-24
8790 Waregem
056 60 19 51
www.casteur.be

CLEM VERCAMMEN

Bergstraat 151
2220 Heist op den Berg
015 24 12 65
www.clemvercammen.be

COLMAN ANTWERPEN

Eiermarkt 7
2000 Antwerpen
03-231.11.11
www.colman.be

JAN MAES WIJNEGEM SHOPPING CENTER

Turnhoutsebaan 5 shop 256
2110 Wijnegem
03/354 14 41
www.janmaes.be

RUBRECHT JUWELIERS

Driftweg 7
8420 De Haan
059 51 51 40
www.rubrecht.be

VANHOUTTEGHEM TIME & JEWELRY

Dampoortstraat 1-3
9000 Gent
09 225 50 45
www.vanhoutteghem.com

60 YEARS OF ADVENTURE
AND DISCOVERY



SuperOcean
HERITAGE
SINCE 1957



INSTRUMENTS FOR PROFESSIONALS™

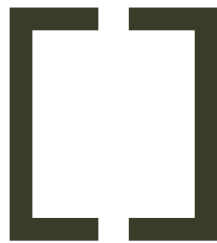

CLASSIC DESIGN
RENTAL

Event furniture for any occasion.

WWW.CLASSICDESIGNRENTAL.BE

INFO@CLASSICDESIGNRENTAL.BE

0032 53 66 48 13

“HAPPINESS BEGINS HERE”

ASSISTENTIEWONINGEN IN OOSTDUINKERKE. WOON OMRINGD DOOR DE BESTE SERVICE. EN EEN PRIVÉPARK.



De bevolking wordt steeds ouder. De nood aan assistentiewoningen is groot en groeiende. Dat geldt in het bijzonder voor het topsegment: luxe assistentiewoningen in een prachtig kader en met de allerbeste faciliteiten en services. Op dat niveau is het aanbod erg schaars. Bouwheer Skyline Europe boort die nieuwe niche aan. Een uitgelezen kans voor investeerders.

Nood aan all-in wonen

Tussen 2015 en 2030 zal het aantal 67-plussers met 34% toenemen. Het aantal 85-plussers stijgt zelfs met 40%. Meer en meer mensen vinden de weg naar serviceflats. Ook beleggers. Maar wie op zoek is naar meer dan een standaardaanbod valt vaak uit de boot. Skyline Europe komt aan die vraag tegemoet met Beukenhof, een prestigieuze woon-service-residentie op een AAA-locatie aan de Belgische kust.

AAA-locatie aan de kust

Beukenhof ligt op een absolute droomlocatie: pal in het centrum van Oostduinkerke, vlakbij het strand en op een boog-scheut van Golf Ter Hille. Winkels en terrasjes liggen om de hoek, maar eens in het uitgestrekte privédomein, komen de bewoners thuis in een oase van rust. De appartementen zelf zijn hypermodern en comfortabel, en beschikken over een ruim terras met grote schuiframen die het zonlicht tot ver in de leefruimte brengen.

5 sterrenservice

Met een waaier aan exclusieve faciliteiten en services, heeft Beukenhof meer weg van een 5 sterrenhotel dan van een woon-zorgresidentie. Geen witte schorten daar; de persoonlijke host(ess) verwelkomt de gasten strak in het pak.

De bewoners kunnen zich ontspannen in de volledig uitgeruste wellnessruimte met binnenzwembad, fitness en hamam.

Beste medische zorgen

Bram Machtelinx: “We kregen veel vraag naar luxueuze assistentiewoningen met een discrete, individuele aanpak, vandaar de samenwerking met Meridia.”

Meridia is een erkende zorgpartner in het luxesegment van Vulpia. Alle Meridia-residenties zijn uitgerust met de laatste nieuwe woon-zorgvoorzieningen, maar hebben de uitstraling van een exclusief resort. Privacy en discretie staat daarbij altijd voorop.

Investing met hoog rendement

Beukenhof ligt in een groen privédomein op een AAA-locatie aan zee, wat zeer uitzonderlijk is aan de Belgische kust. Daarbij komt nog dat erkende assistentiewoningen kunnen rekenen op vrijstelling van onroerende voorheffing en een verlaagd BTW-tarief van 12% i.p.v. 21%, waardoor het netto-huurrendement hoger is. Wie koopt met het oog op de toekomst, kan eerst zorgeloos verhuren via de verhuurservice van Meridia en nadien zelf genieten van een zorgeloos leven in het centrum van Oostduinkerke. •

DE LIGGING OP EEN CENTRUM-LOCATIE AAN ZEE ÉN IN EEN GROEN KADER IS ZEER UITZONDERLIJK VOOR DE BELGISCHE KUST.

Bram Machtelinx, Skyline Europe



SKYLINE EUROPE
VASTGOED MET VISIE

Ontdek het aanbod op www.beukenhof-odk.be of bel 02 342 09 09.



LAND ROVER

Discovery SVX
**Gezinsvriendelijke
terreinkampioen met 525 pk**



Na de Range Rover Sport en de Range Rover krijgt nu ook de Discovery een SV-versie. De Nieuwe Discovery SVX krijgt niet alleen een 5-liter V8-benzinemotor met meer dan 500 pk tussen de voorwielen, hij wordt volgens zijn constructeur ook de extreemste Land Rover ooit, met meer bodemvrijheid en veeruitslag, een verhoging van koetswerk en ophanging en brede terreinbanden. De SVX wordt vanaf 2018 in het *SVO Technical Centre* met de hand gebouwd. ➔

Tekst: Jan Van Geel – Foto's: Land Rover

De Discovery SVX werd in september onthuld tijdens het Autosalon van Frankfurt. Daar beleefde hij zijn wereldpremière in het gezelschap van andere SVO-stalgenoten zoals de Range Rover Sport SVR, de Range Rover SVAutobiography Dynamic, de Jaguar F-TYPE SVR en de Jaguar XE SV Project 8.

Ook de gezinsvriendelijkste Land Rover werd dus onder handen genomen door *Special Vehicle Operations*. Dat gespecialiseerde team van Jaguar Land Rover-ontwerpers, -ingenieurs en -technici tilt de prestaties, luxe en capaciteiten van Jaguar- en Land Rover-voertuigen naar een hoger niveau. De SVX voegt vooral extreme terreincapaciteiten toe aan de vijfde Discovery-generatie, die voortbouwt op de sterke en lichte aluminium architectuur van Land Rover.



Sterker en stoerder dan ooit

De SVX is de ultieme Discovery voor liefhebbers van het betere terreinwerk. Hij wordt aangedreven door de 5-liter V8-benzinemotor met compressor, die werd opgedreven tot een maximumvermogen van 525 pk en een koppel van 625 Nm. Een andere primeur voor de Discovery SVX is het *Hydraulic Active Roll Control* (H-ARC). Dat systeem vergroot in zwaar terrein de veeruitslag en verbetert de koetswerkcontrole om de tractie te verbeteren en tegelijk de rolneiging te beperken.

De betere oprij-, afrij- en overrijhoeken zijn enerzijds te danken aan de verhoogde zelfdragende architectuur in licht aluminium en anderzijds aan de standaardluchtvering rondom. Die gebruikt schokdempers met langere veerwegen. De hogere zijwanden van de grotere Goodyear





BOSE



**Luxe zit in
de details.**

NIEUW

LIFESTYLE® 650

HOME ENTERTAINMENT SYSTEM



• Robberechts Klank & Beeld •

Vilvoordsesteenweg 307
1850 GRIMBERGEN
02 269 30 79
www.robberrechtsnv.be

• HD Full Concept •

Chaussée de Waterloo 1170 (Vivier d'oise)
1180 BRUXELLES
02 349 10 00
www.hdfullconcept.be

• diMonaco •

Stationsstraat 66
9100 SINT-NIKLAAS
03 776 24 40
www.dimonaco.be

• Audiomix •

Liersesteenweg 321
3130 BEGIJNENDIJK (grens AARSCHOT)
016 56 10 62
www.audiomix.be







Wrangler-terreinbanden (275/55 R 20) reduceren de contactdruk en verbeteren de prestaties op zachte oppervlakken. Het agressievere loopvlakpatroon van de rubbers verhoogt dan weer de grip in modderige omstandigheden.

De DiscoverySVX is uitgerust met een centraal actief sperdifferentieel en een elektronisch sperdifferentieel achteraan, die samenwerken met het speciaal afgestelde Terrain Response 2-systeem om de tractie op elke ondergrond te optimaliseren. Die upgrades werden bovendien aangevuld met een unieke softwareafstelling voor de rijhulpsystemen en voor de achtrapsautomaat met een transferbak met korte en lange overbrenging. De SVX is ook de eerste Discovery die over de pistoolvormige versnellingspook van de Range Rover Sport beschikt. Die vervangt de *Drive Select*-draaiknop van de andere versies.

Unieke afwerking

De SVX onderscheidt zich niet alleen onderhuids van de andere Discovery's. Ook het oog wil wat, en daarom kreeg het productiemodel op het Autosalon van Frankfurt unieke voor- en achterbumpers met bodembeschermpunten en zichtbare metalen sleepogen in de kleur *Rush Orange*. Die zijn elk gehomologeerd om meer dan zes ton te slepen. Ook aanwezig waren een verblindingswerende motorkapafwerking en een geïntegreerde elektrische lier achteraan.

Exclusieve interieurkenmerken waren de satijnafwerking *Tectonic Grey*, de unieke kleur- en materiaalcombinatie van *Lunar* en *Light Oyster* met accenten in *Rush Orange* en het geperforeerde 'X'-logo op de SVX-zetels. Uiterlijk viel de SVX op door de zijdelingse verluchtingsopeningen met V8-opschrift in *Narvik Black*, een radiatorrooster in *Narvik Black*, zilveren dakrails en een op het dak gemonteerde eenheid met twee bijkomende lampen. Die verbeteren de zichtbaarheid in moeilijke omstandigheden. ●



RADO TRUE PHOSPHO LIMITED EDITION
HIGH-TECH CERAMIC. LUXURY AND COMFORT.

HUYBRECHTS JUWELIERS

Markt 39 - 2240 Geel

014 58 86 63

www.huybrechtsjuweliers.be

GOETHALS JUWELIERS

Ooststraat 64-66 - 8800 Roeselare

051 20 20 27

www.goethalsjuweliers.be

JUWELIER DEPUYDT

Grote Markt 16 - 8600 Diksmuide

051 50 28 66

www.juwelendepuydt.be

SPOOREN JUWELIER

Winkelcentrum Donk Patio

Donksesteenweg 240 - 2930 Brasschaat

03 645 05 02

www.spooren.be

RADO
S W I T Z E R L A N D

**VANHOUTTEGHEM
TIME & JEWELRY**

Dampoortstraat 1-3 - 9000 Gent

09 225 50 45

www.vanhoutteghem.com

TIME IS THE ESSENCE WE ARE MADE OF

VISPRING

Luxury Beds - London 1901

UW VISPRING-VERDELER

DE NACHTWACHT Kortrijk - www.denachtwacht.be

BEETS PATTEET Aarschot - www.beets-patteet.be

2-SLEEP Heers - www.2-sleep.be



DISCOVER

THE

SECRET

Experience beauty and technology in perfect harmony. Polarization replaces glare with radiance. Depth. Hue. Photochromic technology adjusts to the light. Shadows become texture. And Spectral Control fine tunes light. What was once subtle now shimmers. Once you discover Serengeti, you'll never see the world the same way again.

S E R E N G E T I[®]
E Y E W E A R

Info : Technop 09/218.87.10 - frames@technop.be

T 055 30 92 90 | info@nobels.be | www.nobels.be

NOBELS
 Wij verkopen ook uw eigendom

REF. 1522445

**HUIS, OOSTERZELE, WINDEKEKOUTER 84**

Riante villa op 1,4 ha met een loods, serres en gronden. Voormalige boomkwekerij met van alles voorzien om een handelszaak op te starten in soortgelijke branche, maar ook voor andere types handel!

220 kWh/m²; Vg, Gdv, Vkr, Gvv, Niet overstromingsgevoelig

REF. 1502642

**HUIS, BRAKEL, LIVIERENSTRAAT 1**

Exclusief eigendom: prachtig domein van 14ha middenin de velden en bossen. Oprit met vergezicht, harmonieus landhuis met bijgebouw. Verschillende weides, paardenstallen en een vijver. Hier kan u een eigen leefwereld uitbouwen in volle natuur!

PEB: 343kWh/m²; Vg, Lwag, Gdv, Gvkr, Gvv; Niet overstromingsgevoelig

REF. 1384795

**VILLA, BRAKEL, HOOGBOS 13**

Uniek wonen op een groene en landelijke locatie, waar ruimtelijkheid, lichtinval en leefcomfort centraal staan... Dit alles op een grondopp van ca. 1,2 ha met paardenstallen, dubbele garage, aangelegde tuin en weides.

318 kWh/m²; Vg, Wg, Gdv, Vkr, Gvv, Niet overstromingsgevoelig

REF. 1523424

**HUIS, ZWALM, OUDE SCHELDESTRAAT 21**

Aan de oever van een oude Schelde-arm, treffen we deze knap gerenoveerd, landelijk boerderijtje aan met als enige burens de vogels van het aanpalende vogelreservaat, ingepalmd in een oase van water...

EPC: 452kWh/m²; Vg, Wg, Gvv, Gdv, Gvkr; Effectief overstromingsgevoelig

REF. 1504048

**HUIS, RONSE, SCHERPENBERG 20**

Uniek gelegen, indrukwekkend landhuis met prachtig aangelegde tuin op een goed onderhouden domein van 3 ha in blok! Hier kan men volledig tot rust komen en ten volle genieten! Privacy troef!

EPC : 368,00 kWh/m².jaar Vg, Wg, Gdv, Gvkr, Gvv; Mogelijk overstromingsgevoelig

REF. 1561161

**VILLA, BUGGENHOUT, RAVENSTRAAT 156**

Deze knappe en kwalitatief hoogstaande open bebouwing te Buggenhout werd 10 jaar geleden met de grootste zorg opgebouwd en geconstrueerd tot een prachtig plaatje in een landelijke stijl.

EPC: 172kWh/m²; Vg, Wg, Gvv, Gdv, Gvkr; Niet overstromingsgevoelig

CENTURY 21 Second Home - First choice for your second home!

T +32 (0)478 34 34 21 - christophe@century21secondhome.be - www.century21-second-home.be

SAN MIGUEL DE SALINAS

Genieten van de omgeving, met grote glasramen met uitzicht op de golfbaan en de zee. De villa's hebben een garage op de kelderverdieping, eigen zwembad, volledig uitgeruste keuken, airco en vloerverwarming. De unieke omgeving waarin de woningen en golfbanen zijn geïntegreerd in de natuur, geven een exclusief wooncomplex als resultaat.

FINESTRAT, COSTA BLANCA, ALÉGRIA VILLAGE

Halverwege tussen de zee en de bergen ligt een van de meest exclusieve residentiële buurten van Costa Blanca. Alegria Village is een prachtig privaat wooncomplex met woningen van 2/3 slaapkamers en halfvrijstaande villa's met zoutwaterzwembad. Een wooncomplex met een hele grote gemeenschappelijke zone, zoutwaterzwembad, kinderswembad, jacuzzi, sauna en fitnesszaal.

T 050 62 19 20 - immo@immo-cauwe.be - www.immo-cauwe.be



REF. A712

RESIDENTIE JACARANDA

Gezellige studio op slechts enkele passen van de zeedijk, vlakbij de Lippenslaan en het Rubensplein (Knokke) 0 slaapkamers - 1 badkamer - opp: 32 m²

EPC: 101 UC: 1967326

VP: € 165.000



REF. A537

HOEKAPPARTEMENT

Unieke aanbieding! Een 3 slaapkamer appartement in Zeebrugge aan scherpe prijs, instapklaar en/of direct verhuurbaar! 3 slaapkamers - 1 badkamer - opp: 98 m²

EPC: 456 UC: 1259811

VP: € 175.000

Sassevaartstraat 46/212, 9000 Gent (Dok Noord) - M 0475 73 27 40 - M 0487 37 69 74 - info@thehousefriend.be - www.thehousefriend.be

Wij beschikken over een eigen klusdienst voor het verhuurpatrimonium en voor de verkoop een eigen verhuisservice

NIEUWBOUW PENTHOUSE MET 3 SLaAPKAMERS TE ZELZATE

ideale ligging - instapklaar - 2e verdieping - lift aanwezig - indeling: inkomhal, ruime leefruimte (47m²), open keuken, 3 slaapkamers, badkamer, apart toilet, berging, 2 terrassen (2x13m²) - prijs €300 000,00 excl kosten. Kijk op www.thehousefriend.be en ontdek ook het 1slpk-appartement op de 1e verdieping voor €145 000,00 euro excl kosten! Vg Gdv Gvkr Gvv Wg

NIEUWE INSTAPKLARE BEN WONING TE OVERMEIRE

BEN = Bijna Energie Neutraal, 4 slaapkamers, 2 badkamers, Geo-thermische verwarming, zonnepanelen, aangelegde tuin, terras E-peil 22, perc.opp: 471m². Prijs: €399.000 excl. kosten - Vg Gdv Gvkr Gvv Wg

Elegance is an attitude

Simon Baker
Simon Baker

LONGINES®



La Grande Classique de Longines

**COLMAN
ANTWERPEN**

Eiermarkt 7
2000 Antwerpen
03 231 11 11
www.colman.be

**HUYBRECHTS
JUWELIERS**

Markt 39
2240 Geel
014 58 86 63
www.huybrechtsjuweliers.be

**VANHOUTTEGHEM
TIME & JEWELRY**

Dampoortstraat 1-3
9000 Gent
09 225 50 45
www.vanhoutteghem.com

DISCOVERY SPORT

INSTAPKLAAR AVONTUUR



ABOVE & BEYOND



TIJDELIJK VANAF € 32.990 NETTOPRIJS

De Discovery Sport is nu nog aantrekkelijker. Ontdek al onze modellen uit voorraad, aan een onweerstaanbare nettoprijs. Ze zijn stuk voor stuk prachtig uitgerust. En dankzij de ongeëvenaarde terreincapaciteiten van deze SUV geraakt u ook echt overal. Ook de krachtige én efficiënte Ingenium 2.0 dieselmotor – vanaf 123 g/km CO₂ – zal u aangenaam verrassen.

landrover.be

VOORBEELDUITRUSTING DISCOVERY SPORT UIT VOORRAAD:

- Vast glazen panoramisch dak
 - Parkeersensoren achteraan
 - Regen- en schemersensor
 - Manueel verschuifbare achterbank
 - Cruise Control
 - InControl Touch-navigatiesysteem
-

4,7-8,3 L/100 KM – 123-197 G/KM CO₂

Nettoprijs op 1/4/2017 btwi, geldig op modeljaar 2017 zolang de voorraad strekt. Aanbevolen catalogusprijs: € 35.500 btwi. Afgebeeld model uitgerust met opties en/of accessoires. Milieu-informatie [KB 19/03/04]: landrover.be. Geef voorrang aan veiligheid. Elk gebruik van het voertuig "off road" moet gebeuren met naleving van de verkeersregels en met respect voor de natuur.