

EXCLUSIEF

214

COVERSTORY:

LAURA CALLEEuw, INTERIEURARCHITECTE

DOSSIERS:

- EXCLUSIEVE WAGENS & SPECIALE SERIES
- TRENDS & ZONNEBRILLEN
- BLIK OP INTERIEURS & PARKET

SILT, DE NIEUWE HOTSPOT
AAN ONZE KUST



Scan en preview
met augmented reality!



Quaruba L MOBILE

No terrace without a fire...



Quaruba XL



Quercus



Bruges



Fenek 80

Het verhaal van RB73 is een verhaal van passie voor vuur.

Maar ook van mooie en tijdloze producten.
Handgemaakt door vaklui met liefde voor het vak.

Geniet van mooie momenten, geniet van het buiten zijn!
Denk aan warme zomeravonden, maar ook de rest van het jaar zijn er vaak
mooie dagen waarop een buitenhaard ingezet kan worden om die heerlijke
extra warmte en sfeer op uw terras te geven. De haarden hebben allemaal een
deur met glas zodat u geen last heeft van rook, as of vonken op het terras.
En omdat ze gesloten zijn, zijn ze zeer veilig maar ook efficiënt.

Het CorTen staal geeft de haarden een degelijke uitstraling en een lange levensduur.
Het roestproces is bij elke haard anders en daardoor is elke haard uniek.

Zoals de Scandinaviërs zeggen: "No terrace without a fire..."

Meer informatie over de modellen en onze verdelers www.rb73.eu



RB73 Outdoorfires
Handmade in Holland

tafel design

door Maarten Schaubroeck

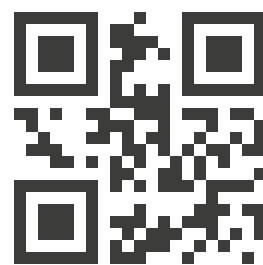

www.izr.be

WE CONTINUE WRITING OUR FAMILY STORY

AL DRIE GENERATIES LANG
EEN VASTE WAARDE IN GENT
VOOR EXCLUSIEVE HORLOGES EN JUWELEN



VANHOUTTEGHEM

TIME - BOUTIQUE - JEWELRY

GHENT

TIME

Dampoortstraat 1-3, Gent

BOUTIQUE

Voldersstraat 6, Gent

JEWELRY

Dampoortstraat 2, Gent

+32 (0)9 225 50 45

VANHOUTTEGHEM.COM



EEN LEVEN VOL MOGELIJKHEDEN

DE ALL-NEW MAZDA CX-80

Pre-order onze ruimste SUV: de All-New Mazda CX-80, ons nieuwste model met drie zitrijen die plaats bieden tot wel zeven personen. Met een plug-in hybride- of dieselmotor die de perfecte balans biedt tussen prestaties en efficiëntie, geniet u elke keer dat u plaats neemt achter het stuur van een responsieve rijdynamiek. Haal het maximum uit uw leven met voldoende plek voor uw gezin of extra opbergruimte voor alle avonturen die u wilt beleven.

 1,6 - 5,8 L/100KM  36 - 151 G/KM (WLTP)

Contacteer uw concessiehouder voor alle informatie over de fiscaliteit van uw voertuig.



GEEF VOORRANG AAN VEILIGHEID. Milieuwetgeving (K.B. 19.03.04). www.mazda.be

De vermelde waarden zijn gebaseerd op de WLTP-test methode en gelden voor de ALL-NEW MAZDA CX-80 (afgebeeld in optioneel koetswerkkleur Artisan Red). Uitstoot en emissiecijfers zijn voorlopig in afwachting van de definitieve homologatie. V.U.: Mazda Motor Logistics Europe NV, handeldrijvend onder de naam Mazda Motor Belux, invoerder. Blaasveldstraat 162, B-2830 Willebroek. Ondernemingsnummer: 0406.024.281. Rekeningnummer: BE21 3200 0698 7003. Contact: info-be@mazdaeur.com. www.mazda.be.



6 JAAR MAZDA GARANTIE



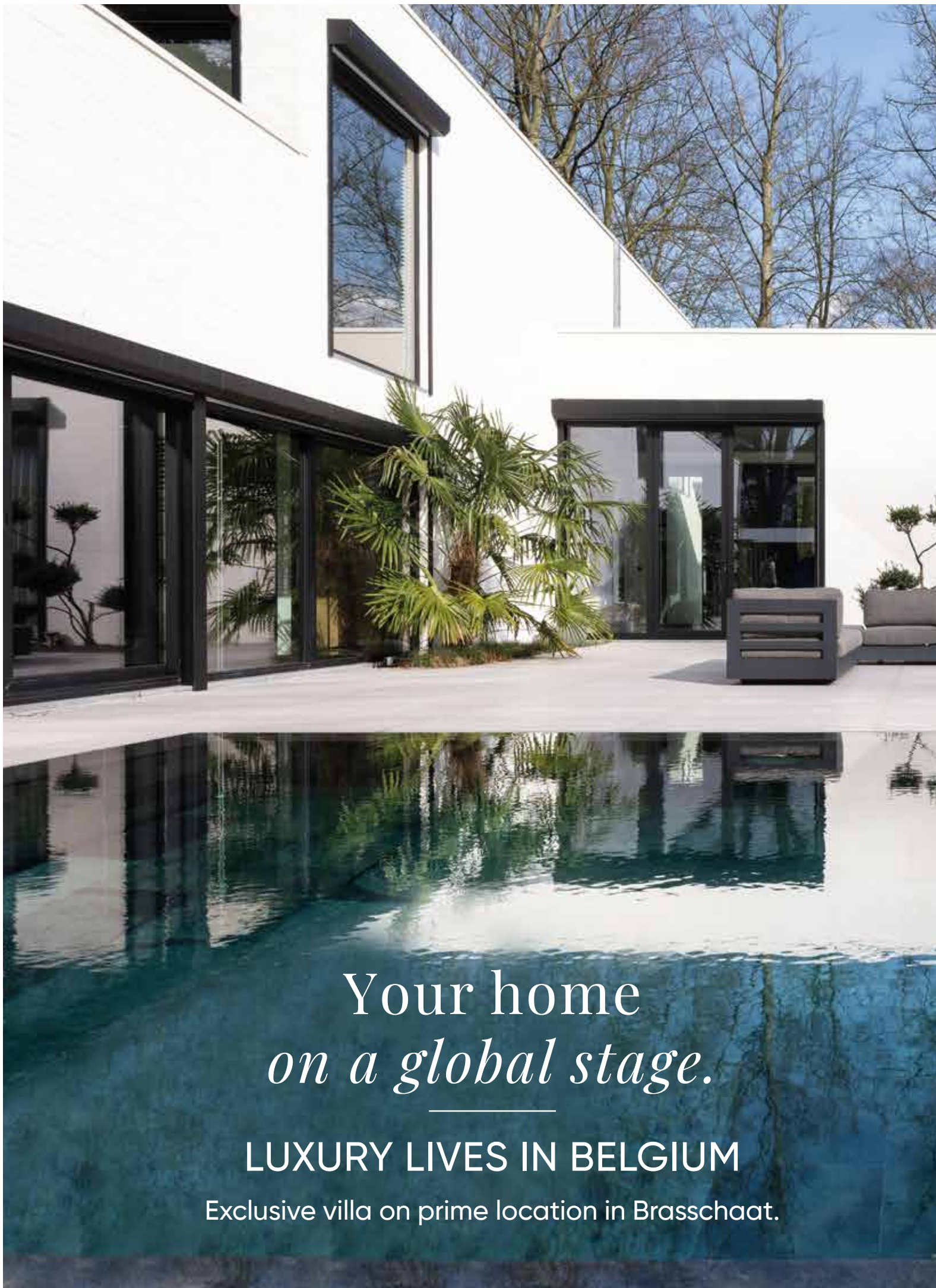

Your home
on a global stage.

LUXURY LIVES IN BELGIUM

Exclusive villa on prime location in Brasschaat.

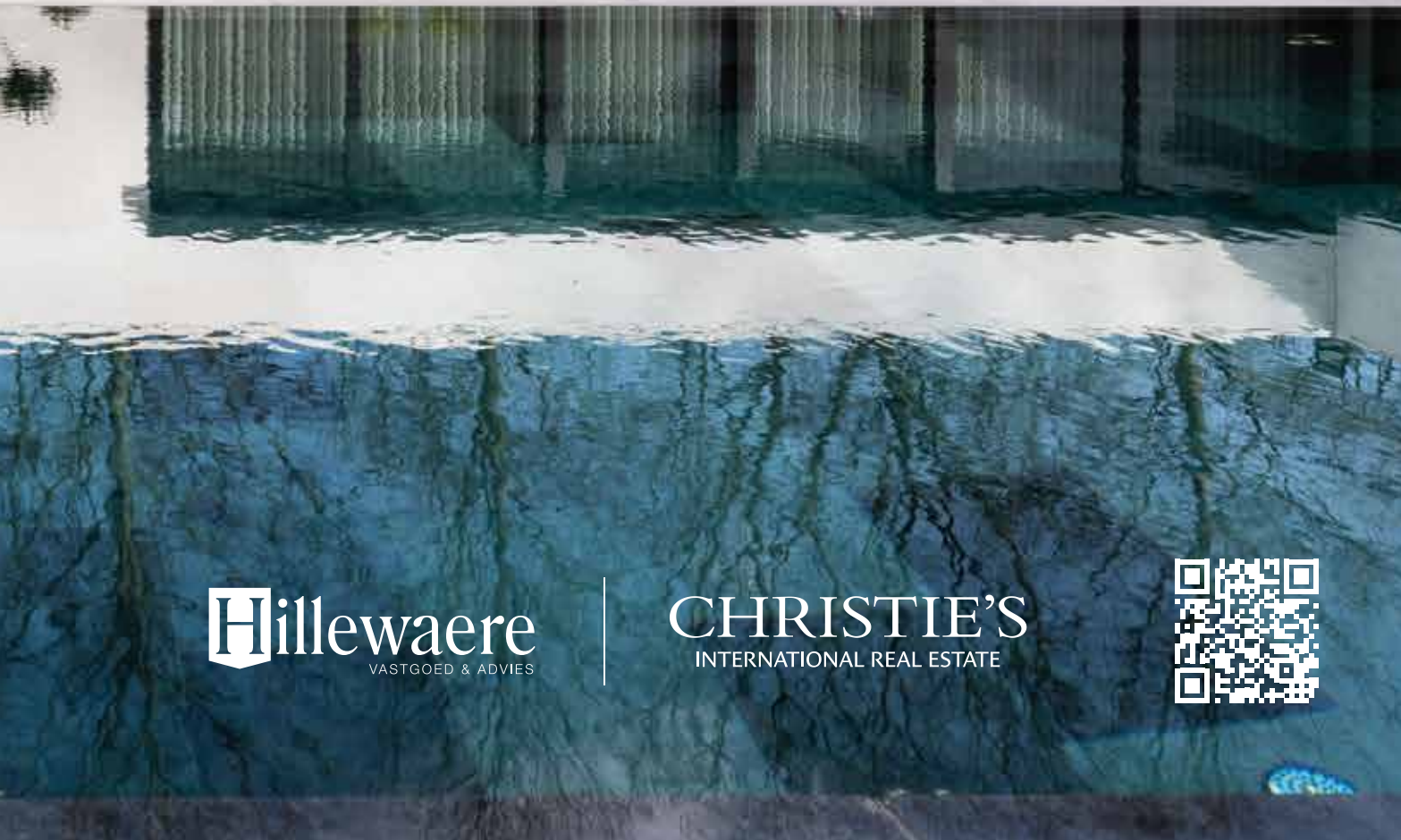

Hillewaere
VASTGOED & ADVIES

CHRISTIE'S
INTERNATIONAL REAL ESTATE



In onze **sfeervolle showroom** staat een zorgvuldig gekozen selectie **luxe tuinmeubelen** van 's werelds beste tuinmeubelmerken zoals **Royal Botania, Gloster, Manutti, Gloster, Fast, Borek** en vele andere.

Ongeveer 100 verschillende **tuinsets, lounge-sets** en **ligbedden** staan uitgesteld. Te samen met tientallen verschillende uitvoeringen van **parasols**.

Zo hebt u de mogelijkheid om de kleuren en afwerking te zien en ze te testen natuurlijk op zitcomfort. Graag nodigen we u dan ook uit voor een bezoek aan onze showroom.



Van Mele

TUINMEUBELN



KWALITEIT • SFEER • PERSOONLIJK ADVIES
100 VERSCHILLENDE SETS IN SHOWROOM

BARLOW TYRIE – BOREK – DOMANI – EXPORMIM – FAST – GLOSTER – HEATSAIL – JARDINICO – LAFUMA –
LES JARDINS – MANUTTI – MAX&LUUK – ETHNICRAFT – ROOLF – ROYAL BOTANIA – SOLPURI – VINCENT SHEPPARD

www.vanmele.be

Ardoystraat 82 • 9220 Hamme • tel.: 052/47.90.14 • voor meer info kijk op onze website



BELGISCH FAMILIEBEDRIJF

Ostyn is een rasecht Belgisch familiebedrijf dat in 1992 opgericht werd door Yvan Ostyn onder de toenmalige naam Veranclassic.

In 2015 nam zijn oudste zoon Thomas het roer over en sinds 2021 is Laurens, zijn jongste zoon, ook actief in het bedrijf.

Om het 30-jarige bestaan van de firma te vieren, werd in 2022 gekozen om de naam van het bedrijf te veranderen van Veranclassic naar Ostyn om zo het familiale karakter extra in de verf te zetten.

Ostyn Home & Outdoor Extensions

Jacquetboslaan 1 | B-7711 Dottenijs
+32 (0)56 84 38 48 | info@ostyn.be

ostyn.be

Ostyn, de nieuwe naam van Veranclassic, is sinds 1992 gespecialiseerd in de verkoop, productie, levering, plaatsing en nazorg van kwalitatief hoogstaande en op maat gemaakte poolhouses, woonuitbreidingen, terrasoverkappingen, carports, garages, cottages, tuinhuisen en andere exclusieve bijgebouwen.

Wilt u graag inspiratie opdoen, professioneel advies inwinnen of een gratis offerte met 3D-ontwerp ontvangen voor uw droomproject? Bezoek dan 7 dagen op 7, ook op zon- en feestdagen, de overdekte showroom van Ostyn te Dottenijs, waar u op een oppervlakte van 3.000 m² tientallen creaties kan bewonderen.

U kan ook terecht op de website ostyn.be, waar u de prachtige inspiratiebrochure kan downloaden en een vrijblijvende afspraak kan maken voor een gratis offerte.







Maak kennis met Joke Verstegen, een gepassioneerde en veelzijdige kunstenaar wiens werk een ware verrijking is voor de kunstwereld.

In deze reportage nemen we een kijkje achter de schermen van haar artistieke proces en ontdekken we wat haar inspireert en motiveert.

Hoe zou je jouw eigen artistieke stijl of benadering omschrijven? Mijn abstracte kunst vertelt verhalen in vier stijlen, variërend van zachte aardse tonen tot heel levendige. Als kunstenaar met de autodidactische gave zoek ik voortdurend naar variatie en uitdaging, gedreven door mijn energieke creativiteit.

Wat inspireert jouw kunst en hoe vertaal je deze inspiratie naar jouw werk? Mijn kunst vindt inspiratie in mijn liefde voor de zee, menselijke interacties, aardse fenomenen en mijn vreugdevolle kijk op het leven. Ik vertaal deze inspiratie naar mijn werk door middel van abstracte beelden,

Hoe zie jij de rol van kunst in de samenleving? Kunst vervult een essentiële rol in de samenleving door emoties te uiten, perspectieven te verbreden en een bron van inspiratie en reflectie te zijn. Bovendien heeft mijn kunst reeds bewezen een goede investering te zijn.



Atelier Verstegen

Kun je ons iets vertellen over lopende of toekomstige projecten waar je aan werkt?

Vorig jaar nam ik digitaal deel aan één van de grootste exposities ter wereld in Shanghai. Dit jaar heb ik een uitdaging in eigen stad. Ik heb een gelimiteerde collectie 'tribute to Ensor' van 10 werken gemaakt ter ere van het 75-jarig overlijden van James Ensor. Daarna plan ik opnieuw wereldwijd te exposeren. Mijn kunst kan je nu al terugvinden in 10 verschillende landen, dit door mijn vele nationale en internationale exposities en de uitstekende locatie van mijn galerie in de multiculturele stad Oostende.

Wat is het mooiste aan je job? Dit is zeker het geluk dat ik anderen kan brengen. Door mijn betaalbare kunst verrijk ik interieurs en maak ik mensen blij, ook met mijn advies en expertise. Het is een job dat ik hopelijk heel lang kan blijven doen, ik geniet van elke dag en ik geniet van de vele uitdagingen die deze job met zich meebrengt!



Als we de wereld van kunstenaar Verstegen verlaten, laten we een gevoel van inspiratie en bewondering achter. Haar kunst, doordrenkt met emotie en betekenis, brengt niet alleen schoonheid in interieurs, maar ook vreugde in de harten van mensen. Het is duidelijk dat voor Joke haar werk niet alleen een baan is, maar een passie die haar energie geeft en haar gelukkig maakt. Laten we blijven genieten van haar prachtige creaties en laten we ons laten inspireren door haar liefde voor kunst en leven.

Art Galerie Verstegen
Van Iseghemlaan 115-117
8400 Oostende
www.verstegen-art.com



noterman.



Your renovation starts here

noterman.

Tijdloze interieurconcepten waar kwaliteit, functionaliteit & esthetiek samensmelten tot ongeëvenaarde interieurs

Heeft u plannen om uw woning, tweede verblijf of werkruimte te renoveren? Onze interieurarchitecten begeleiden u met professioneel advies in het verfijnen van uw materiaalkeuzes en de coördinatie van uw project, van ontwerp tot realisatie. Noterman heeft zijn roots in de Vlaamse Ardennen, maar is ook actief aan de kust.

Elk interieur, ontworpen door Noterman, weerspiegelt de levensstijl van de bewoner. Tijdens een eerste kennismaking in één van de sfeervol ingerichte showrooms, wordt er vooral geluisterd naar uw verhaal. Wij denken en dromen met u mee, waarbij de focus ligt op de creatie van tijdloze interieurconcepten, die rust en sereniteit uitstralen. Duurzame materialen en innovatieve technieken worden naadloos afgestemd op uitgepuurde afwerkingsdetails, dit leidt tot verfijnde interieurs. Onze interieurrenovaties worden steeds ontworpen en gerealiseerd door ons in-house team. Uw project wordt gedurende het volledige traject zorgvuldig opgevolgd waarbij u als klant maximale inspraak geniet. Noterman is jouw partner voor totaalrenovatie en high-end interieurinrichting.





DOSSIER:
Special & Limited editions
28-29



RENAULT SCENIC
E-TECH ELECTRIC
56-61



ALFA ROMEO junior
80-83



ANIMALES
118



DALLARA STRADALE
30-35



RENAULT RAFALE
E-TECH 4X4 300 PK
62-67



Sport Cars Renting
84-85



LITTLE DOGS
119



RANGE ROVER SPORT SV
EDITION ONE
36-47



AUDI A5 CABRIOLET
SUNSET EDITION
68-72



DOSSIER:
Petstore
109



DUPONZOO
120-121



LANCIA YPSILON
48-51



MASERATI GRECALE
FOLGORE
74-77



CAVLICIOUS
110-115



DOSSIER:
Brillenmode
122-125



LOTUS ELETRE S
52-55



MASERATI MC20 COUPÉ
78-79



ZOWIZOO
116-117



EYE CANDY
126-127





VANDENBALCK

128-129



OPTIEK GEYSKENS

135



OPTIEK PASSEPARTOUT

141



F&T PARKETVLOEREN

150-151



BELLE OPTIEK

130-131

MEEUSSEN GALERIE
OPTIEK

136



MR. BOO

142-143



GOMMAIRE

178-182



OPTIEK DEJONGHE

132



OPTIEK JAN SELS

137

**DOSSIER:** interieur-
architecten & parket

144-145



SILT

204-209

OPTIEK & HOORCENTRUM
VAN LIERDE

133



OPTIEK VAN BOCKSTAL

138-139

LAURA CALLEEUW
INTERIOR DESIGN

146-147



UNO FORM GENT

214-217



OPTIEK VLEERACKER

134



OPTIEK WITHOFS

140

INTERIEURONTWERPER
MAXIMILIAAN LEFÈVRE

148-149



IBIZA

218-222



- 28 DOSSIER**
Special & Limited editions
- 30** Dallara Stradale: Unieke mix van geavanceerde techniek en design
- 36** Range Rover Sport SV Edition One: De snelste Range Rover ooit
- 48** Lancia Ypsilon herrijst als een Fenix uit zijn as.
- 52** Lotus Eletre S: Niet langer 'light', misschien wel 'right'
- 56** Renault Scenic E-Tech electric:: Testrit met de auto van het jaar 2024
- 62** Renault Rafale E-Tech 4x4 300 pk knowhow van Renault, gesublimeerd door Alpine
- 68** Audi A5 Cabriolet Sunset Edition Speciale finale editie
- 74** Ontdek de magie van Zuid-Puglia met de Maserati Grecale Folgore
- 78** Maserati MC20 Coupé Supercar is terug bij Maserati
- 80** Nieuwe Alfa Romeo Junior Sportiviteit gaat voor compact
- 84** Nieuwe Alfa Romeo Junior Sportiviteit gaat voor compact
- 111 DOSSIER**
Petstore
- 112** Cavlicious: fraaie hondenspullen
- 118** Zowizoo: veel leven in de brouwerij
- 120** Animales: alles voor de papegaai
- 121** Little Dogs: top accessoires
- 122** Duponzoo: alles voor dierenliefhebbers
- 124 DOSSIER**
Brillenmode
- 128** Eye candy: waar stijl en innovatie samenkomen
- 130** Vandenbalck: een begrip in de optiekwereld
- 132** Belle Optiek omdat het oog ook wat wil...
- 134** Optiek Dejonghe: uitstekende service
- 135** Optiek & Hoorcentrum Van Lierde: drie generaties vakmanschap
- 136** Optiek Vleeracker: We zetten stevig in op klantvriendelijkheid
- 137** Optiek Geyskens: een gevestigde waarde
- 138** Meeussen Galerie Optiek: kwaliteit en topservice
- 139** Optiek Jan Sels: scherp zicht en sterke service
- 140** Optiek Van Bockstal: gespecialiseerde analyse
- 142** Optiek Withofs: voor elk wat wils
- 143** Optiek PassePartout: we streven naar een persoonlijke aanpak
- 144** Mr. Boo: all eyes on you
- 146 DOSSIER**
Interieurarchitecten & parket
- 148** Laura Calleuw Interior Design creëert een belevingsruimte
- 150** Interieurontwerper Maximiliaan Lefèvre kon voluit gaan
- 152** F&T Parketvloeren: massief en duurzaam parket
- 180** Gommaire: organic living: Belgisch meubeldesign gedreven door de natuur
- 186** Robinson's Art Gallery: Surrealisme floreert in Europa
- 206** Ontdek Silt: een totaalbeleving aan de Belgische kust
- 212** Isabelle Scheltjens EXPO Echoes of refined silence
- 216** uno form Gent: high-end Scandinavische keukens – less is more
- 220** Ibiza: het eiland met de 2 gezichten



© Bert Demasure

JAARGANG 43 juli 2024, NUMMER 214

Uitgeverij AMG p/a Event&Expo - Atomveldstraat 8 bus 6 9450 Haaltert

WEB: www.exclusief.be | **FREQUENTIE:** 4 times | **REDACTIE:** Erik De Ridder, Filip Dewulf, Dominiek Saelens, Ella Scheers, Matthias Vanheerentals, Hilde Pauwels, Dominique Sergant | **FOTOGRAAF:** Fotech - Francis Vermeulen | **VERANTWOORDELIJKE UITGEVER:** Erik De Ridder, Uitgeverij AMG p/a Event&Expo | **ART SUPERVISOR:** Bert Wagemans | **ART ACCOUNT:** Dirk Vermeulen | **SALES:** Erik De Ridder - Ine Vanbesien tel.: +32 (0)472 90 06 17, e-mail: iv@exclusief.be | **TRAFFIC:** Hilde De Ridder – e-mail: hilde@hdr.be | **COPYRIGHT:** Niets uit deze uitgave mag worden overgenomen, vermenigvuldigd of gekopieerd zonder uitdrukkelijke toestemming van de uitgever. | **ABONNEMENT:** Verzendingskosten (50 euro/jaar) te bestellen via Hilde De Ridder – e-mail: hilde@hdr.be

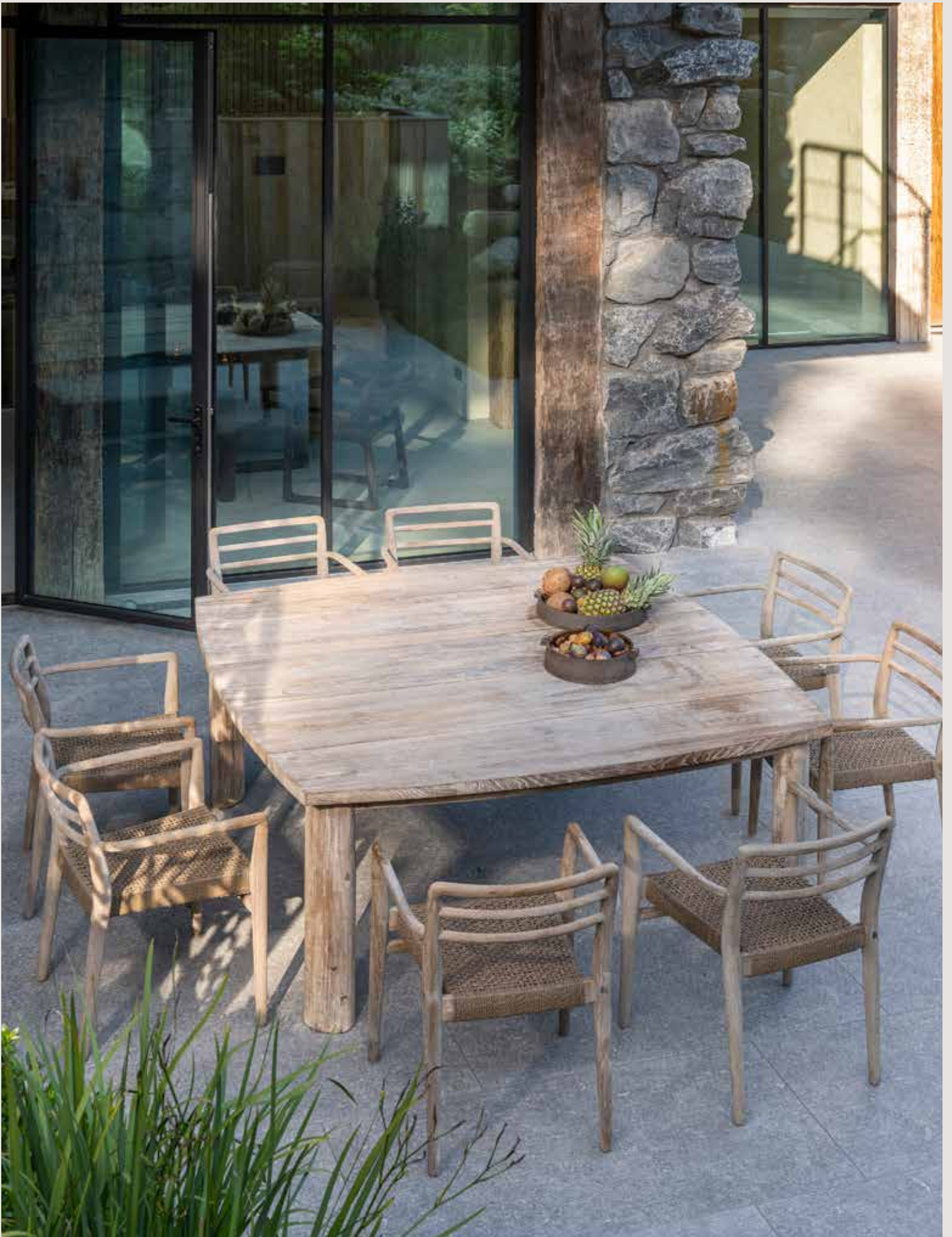





Renoveren is een kunst

Wij staan al meer dan 50 jaar garant voor zorgeloos bouwen
en renoveren in het hoogste segment. Als bouwheer wordt u
bijgestaan door een geselecteerd team dat uw droom vertaalt
in een ontwerp op maat.

www.bplus.com

+32 16 55 35 60



DECOTUIN
WOONDECO



Tuinmeubelen-tuinhuizen-carports-afsluitingen- BBQ's

Geniet van uw
tuin/terras
met één van
onze topmerken!



Oostendelaan 268 b
8430 Middelkerke
www.decotuin.be
059 30 61 29



SPECIAL & LIMITED EDITIONS EXCLUSIEF IN ELKE BETEKENIS VAN HET WOORD



TEKST: ERIK DE RIDDER
FOTO'S: ALFA ROMEO, AUDI, DALLARA,
LANCIA, LOTUS, MASERATI, RENAULT

Een 'auto' is en blijft een statussymbool. Een persoon wordt vaak en graag geïdentificeerd met zijn of haar wagen. En zo is het ook andersom, een koper van een 'exclusieve' wagen voelt zich vaak één met het DNA van het gekozen merk of model. En de fabrikanten spelen hier graag op in.

EXCLUSIEF = UNIEK DNA

Exclusief brengt in deze editie een overzicht van een aantal wagens die stuk voor stuk dat speciale DNA bezitten, dat exclusieve kantje hebben. Waarbij Exclusief zich niet meteen wil baseren op de prijs dan wel waar de wagen voor staat. Wat voor de ene persoon exclusief is, is dit voor een ander niet.

Een bloemlezing van auto's met een ziel, voor heel uiteenlopende portefeuilles!



DALLARA STRADALE

UNIEKE MIX VAN GEAVANCEERDE TECHNIEKEN EN DESIGN



TEKST: DOMINIQUE SERGANT
FOTO'S: DALLARA

De Dallara Stradale is een indrukwekkende sportwagen van de gerenommeerde Italiaanse fabrikant Dallara, die vooral bekend staat om zijn expertise op het gebied van raceautotechniek.

De Stradale werd ontwikkeld volgens de filosofie om het plezier en gevoel van rijden op het circuit door te trekken naar de weg. Hij is gebouwd met een koolstofvezel monocoque chassis, waardoor zijn gewicht beperkt blijft tot ongeveer 855 kg. Verder beschikt hij over een geavanceerde aerodynamica, met mogelijkheden voor verschillende configuraties, waaronder een barchetta, targa of een volledige coupé met vleugeldeuren.

Het minimalistisch interieur is ontworpen in een Spartaans design met essentiële bedieningselementen en hoogwaardige materialen, volledig gefocust op de 'driving experience' tijdens het rijden op circuit.



De motor wordt aangedreven door een 2,3-liter inline-4 turbomotor van Ford, goed voor zo'n 400 pk. De Stradale is uitgerust met een handgeschakelde 6-versnellingsbak, met een optie voor een paddle-shift geautomatiseerde handgeschakelde versnellingsbak. Hij kan in ongeveer 3,25 seconden accelereren van 0 naar 100 km/u (0-62 mph), met een topsnelheid van ongeveer 280 km/u (174 mph). Hij wordt dan ook geprezen om zijn uitzonderlijke rijeigenschappen en circuitcapaciteiten.

VOLLEDIG PERSONALISEERBAAR

De Stradale kan worden aangepast aan verschillende rijvoorkeuren, van een open roadster tot een meer gesloten coupé voor gebruik op het circuit. Kopers kunnen kiezen uit verschillende extra opties, zoals een achtereuleugel, instelbare vering en verschillende combinaties van wielen en banden.

Hoewel hij voldoet aan de regels voor rijden op de openbare weg, is de Dallara Stradale ontworpen om een authentieke race-ervaring te bieden op zowel het circuit als op de weg, als een weerspiegeling van Dallara's rijke autosporterfgoed.





Dallara kent een lange geschiedenis in de autosport en levert chassis voor diverse raceseries, waaronder Formule 1, IndyCar en Formule E. De Stradale is de eerste wegauto van het merk en brengt zijn race-expertise naar de consumentenmarkt. Over het geheel genomen is de Dallara Stradale een unieke mix van geavanceerde techniek en design, die een opwindende rijervaring biedt die de kloof tussen het circuit en de weg overbrugt.

De Dallara Stradale wordt in beperkte aantallen geproduceerd met een limiet van 600 exemplaren, waardoor exclusiviteit voor de eigenaren is gegarandeerd. Elke auto wordt met de hand gebouwd, met minutieuze aandacht voor detail en kwaliteit. Elk exemplaar kan tot in het kleinste detail worden gepersonaliseerd, wat betekent dat geen enkele Stradale hetzelfde is. Dit zorgt ervoor dat de wagen zo uniek en exclusief is.

TECHNOLOGISCHE INNOVATIE

Dallara staat bekend om zijn gebruik van geavanceerde technologieën in de ontwerp- en productiefasen, waaronder uitgebreide aerodynamische testen en het gebruik van composietmaterialen. Het bedrijf heeft ook een state-of-the-art simulatiecentrum dat wordt gebruikt voor zowel race- als straatvoertuigen.

Dallara's toewijding aan innovatie en kwaliteit heeft het bedrijf tot één van de meest gerespecteerde namen in de autosport gemaakt. Ze blijven een belangrijke speler in verschillende raceklassen over de hele wereld.

OVER DALLARA AUTOMOBILI

Dallara Automobili is een Italiaans bedrijf gevestigd in Varano de' Melegari, nabij Parma. Het werd opgericht in 1972 door Gian Paolo Dallara, een voormalig ingenieur bij Ferrari, Maserati, Lamborghini en De Tomaso. Hierdoor zijn ze gespecialiseerd in het ontwerpen en produceren van raceauto's en richten zich aanvankelijk op de productie van raceauto's voor de Formule 3.

In 1978 begint Dallara met de productie van Formule 3-chassis, die al snel populair worden in de autosportgemeenschap. In de jaren '80 domineren Dallara's Formule 3-auto's in diverse nationale en internationale kampioenschappen. Dit succes helpt het bedrijf zijn reputatie te vestigen als een toonaangevende fabrikant van raceauto's.

In 1998 breidt Dallara uit naar de Formule 3000 en andere raceklassen, wat bijdraagt aan de groeiende invloed in de autosportwereld. Later begint Dallara samen te werken met Honda in de Japanse Formule 3, wat leidt tot verdere internationale erkenning, alvorens het bedrijf in 1993 de Amerikaanse markt betreedt door chassis te leveren voor de Indy Lights-serie. Wanneer Dallara in 1997 het chassis levert voor de IndyCar-serie, markeert dit een belangrijk keerpunt in de Amerikaanse autosport.

Sinds de jaren 2000 werkt Dallara samen met verschillende grote automerken, waaronder Toyota en Renault, voor hun Formule 1-programma's. Het bedrijf wordt tevens de exclusieve chassisleverancier voor de World Series by Nissan, de voorloper van de Formule Renault 3.5 en levert het chassis voor de nieuwe IndyCar, wat zijn positie in de Amerikaanse markt verder versterkt.

Recentelijk blijft het bedrijf innoveren en speelt een cruciale rol in verschillende raceklassen, waaronder Formule E en de Hypercar-klasse van het World Endurance Championship (WEC).

FMA ALS DALLARA STRADALE AMBASSADOR

Dallara werkt wereldwijd met ambassadeurs, mensen die het typische DNA van de autosport vertegenwoordigen. Één van deze ambassadeurs is FMA in Wijnegem, officiële Ferrari dealer in België. Eigenaar Guy Fawe besloot in 2019 om de verkoop van de Dallara Stradale toe te voegen aan het gamma van FMA. Als ervaren racepiloot zag Guy meteen het potentieel en de charme van de Stradale.





SPECIFICATIES

• Topsnelheid	280 km/u 0-100 km/u 3,25 s
• Aandrijving	Achterwiel
• Cilinder	4
• Motorinhoud	2300 cc
• Maximum toerental	500 nm bij 3000-5000 tpm
• Vermogen	400 pk bij 6200 tpm
• Gecombineerd verbruik	9,57 l/100 km co2-emissies (euro 6d) 216 g/km (wltp)
• Gewicht	855 kg

dallara *Stradale*

AMBASSADOR

F.M.A. N.V.
Ertbruggestraat 108C 2110 Wijnegem
T +32 (0) 3 828 54 00
info@dallarastradale.be

Meer info: www.dallarastradale.be



RANGE ROVER
SPORT SV EDITION ONE
DE SNELSTE
RANGE ROVER
OOIT



TEKST: FILIP DEWULF
FOTO'S: RANGE ROVER

Range Rover lanceerde de Range Rover Sport SV Edition One. Deze illustreert perfect de moderne luxe strategie van het merk. Dit exclusieve model was voorbehouden aan geselecteerde klanten over de hele wereld en enkel op uitnodiging te koop. Ondertussen is elke nieuwe Range Rover SV Edition One reeds toegewezen aan een klant. Wij kregen het voorrecht om voor enkele dagen met een exemplaar te rijden.

KOOLSTOFVEZEL

Deze SV Edition One selecteert de beste combinaties, kleuren en afwerkingen. Hij is herkenbaar aan een exclusief logo op de splitter vooraan, de middenconsole, de drempelplaatjes en de omgevingsverlichting. Daarnaast is het gestroomlijnde koetswerk van deze Range Rover Sport volgens ons één van de meest zuiver gelijnde SUV's van dit moment. Deze SV-versie krijgt een motorkap in koolstofvezel en vier uitlaatpijpen, om de brom van de V8-motor nog beter tot zijn recht te laten komen. Dat koolstofvezel zorgt alles samen voor een gewichtsbesparing van 76 kilogram, want zelfs de 23-duims velgen zijn in koolstofvezel, een primeur op een productie-auto. Opletten voor stoeprandschade is aangewezen.





ASSERTIEF DESIGN

Het op topprestaties gerichte koetswerkdesign van de nieuwe Range Rover Sport SV Edition One omvat een exclusieve gestroomlijnde voorkant, hertekende onderkant en vier functionele uitlaatpijpen met koolstofvezel voor het actieve uitlaatsysteem als blikvangers achteraan. Details in koolstofvezel op het Range Rover-opschrift, de voorbumperlamellen, de radiatorroosterrand, de verluchtungsroosters in de motorkap en de zijroosters kunnen worden aangevuld met een zichtbare afwerking voor het middendeel van de motorkap in koolstofvezel.



Professor Gerry McGovern, OBE en Chief Creative Officer bij Jaguar Land Rover: “Het zuivere en minimalistische design van de nieuwe Range Rover Sport SV benadrukt zijn indrukwekkende proporties en sportieve persoonlijkheid.” In het cockpitachtige interieur beschikken de exclusieve SV Performance-zetels met koolstofvezelrug over geïntegreerde hoofdsteunen, meer gemodelleerde zijsteunen en verlichte SV-logo's op de rugleuningen. Een nieuw Ultrafabrics™ PU-interieur is beschikbaar, met lichte, naadloze '3D Knit to form'-stof. 's Werelds eerste doorschijnende schakelhendels met randverlichting zitten genesteld achter een stuurwiel met meer geprononceerde duimgrepen, terwijl zwart keramiek voor de versnellingspook op de console voor een koele aanraking zorgt.

635 PK V8

De SV Edition One is exclusief aangedreven door een nieuwe 4,4 liter twinturbo mild hybride V8 benzinemotor en levert een vermogen van 635 pk en een koppel van 750 Nm op. Hij gaat als een speer en klaart de klus naar 100 km/u in slechts 3,6 seconden en zijn topsnelheid stopt bij 290 km/u. Dat zijn prestaties waar menig sportwagen mag naast staan. Om dat geweld tot stilstand te brengen, zijn ook nog koolstofceramische remmen beschikbaar in optie. Zeker een aanrader.

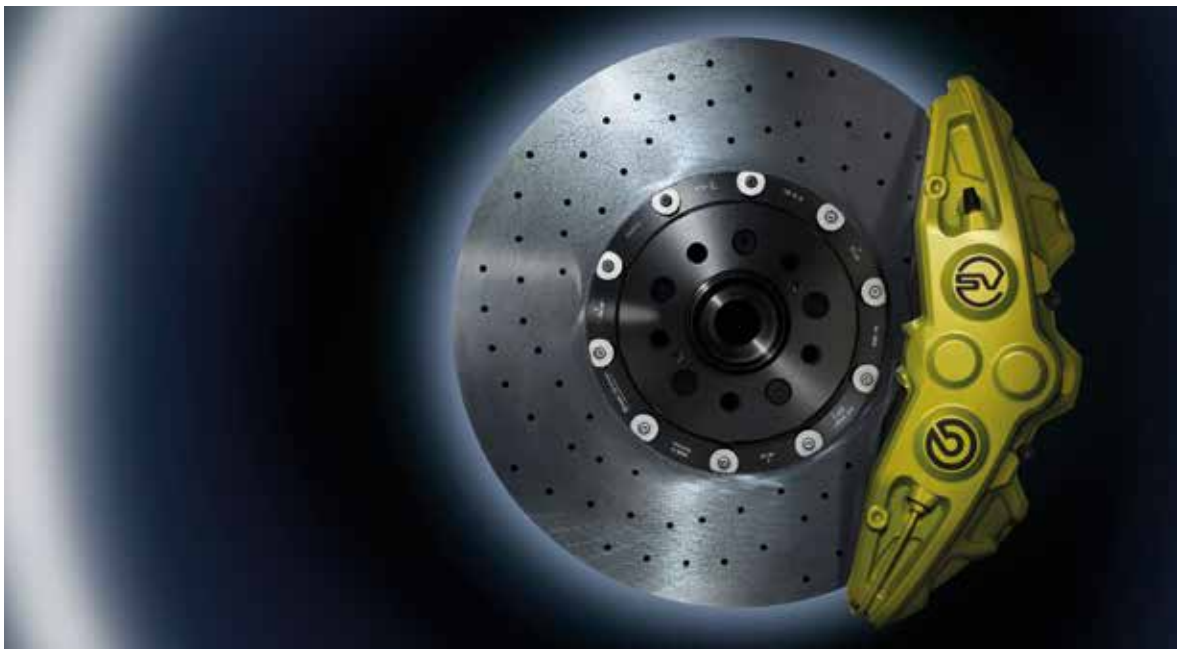

Om het dynamische karakter op de weg te verbeteren, krijgt elke nieuwe Range Rover Sport SV Edition One een speciaal ontwikkeld, ultraperformant remsysteem. Klanten hebben de keuze uit een standaard Dual-Cast-technologie (gemengde metalen) en een optionele koolstofkeramische remtechnologie.

De koolstofkeramische remmen (CCB), die voor het eerst verkrijgbaar zijn op een Range Rover, leveren ultieme remprestaties met een betere weerstand tegen hoge temperaturen, een langere levensduur en een 34 kg lichter totaal onafgeveerd gewicht in vergelijking met de opgewaardeerde Dual-Cast-remschijven die standaard worden gemonteerd op de nieuwe Range Rover Sport SV. Deze gewichtsbesparing in elk hoekje van de wagen vertaalt zich in een nog alerter rijgedrag, snellere acceleraties en een hoger rijcomfort.

Welke remtechnologie ook wordt gekozen, de unieke Brembo Octyma-remklauwen met acht zuigers vooraan zijn de grootste ooit gemonteerd op een Range Rover. De remklauwen, die exclusief werden ontwikkeld voor de nieuwe Range Rover Sport SV en die perfect aansluiten bij het minimalistische design van de Range Rover Sport SV Edition One, hebben een unieke, kruisvormige zuigeropstelling om de remefficiëntie te maximaliseren. De exclusieve, personaliseerbare kleuren voor de remklauwen zijn Yellow, Red, Carbon Bronze en Black.

ULTRAPERFORMANT REMSYSTEEM



REVOLUTIONAIRE DYNAMIEK

Dat deze Range Rover Sport als een trein rijdt, is een understatement. Wij nemen heel zelden de trein, maar als wij mogen kiezen tussen deze Brit en een trein, dan is de keuze snel gemaakt. De 6D Dynamics-ophanging is de meest geavanceerde ophanging in zijn soort, met een combinatie van hydraulische, onderling verbonden schokdempers, in de hoogte verstelbare luchtveren en duikcontrole als wereldprimeur. Dat semi-actieve systeem maakt komaf met conventionele stabilisatorstangen, vermindert de duik- en rolneigingen aanzienlijk om het koetswerk nagenoeg vlak te houden in extreme bochten en bij acceleraties, terwijl het tegelijk het gewicht nog verlaagt, de grip verhoogt en het comfort en raffinement verbetert. Naargelang de gekozen rijmodus werkt de 6D Dynamics-ophanging, tussen 10 en 25 mm lager dan andere Range Rover Sport-modellen, naadloos samen met het scala aan geavanceerde chassis- en ophangingssystemen. De Intelligent All-Wheel Drive, All-Wheel Steering, Torque Vectoring by Braking, Configurable Dynamics en de actieve, elektronische differentieelvergrendeling achteraan hebben unieke SV-instellingen om een sportievere rijervaring te bieden, vooral in de volledig nieuwe inschakelbare SV-modus. Een ongeëvenaarde ervaring is dit. Wij zijn onder de indruk van de stabiliteit van het koetswerk, zowel bij normale snelheden als bij hogere snelheden, zowel in rechte lijn als in bochten. Uiteraard blijf je met een grote SUV onderweg (hoog en breed), maar dit is de ultieme rij-ervaring die wij tot nu toe nergens anders vonden.

De eerder vermelde SV-modus – in te stellen onderaan het stuurwiel - zorgt voor een optimalisering van de stuurinrichting, de achtrapsautomaat, de gasrespons en de uitlaatklank via de actieve uitlaat, naast een 15 mm lagere rijhoogte. De SV-modus kan ook de circuitgerichte stabiliteitscontrole TracDSC activeren, zodat je deze Range Rover ook op het circuit tot het uiterste kunt verkennen.



PERFORMANCE ZETELS

In de cockpit beschikt de Range Rover Sport SV Edition One over de exclusieve SV Performance-zetels met koolstofvezelrug met geïntegreerde hoofdsteunen, meer gemodelleerde zijsteunen en verlichte SV-logo's op de rugleuningen. Een nieuw, milieuvriendelijk Ultrafabrics PU-interieur is beschikbaar, met lichte, naadloze '3D Knit to form'-stof. De zetels zitten bijzonder goed, al mochten ze naar ons gevoel volledig in leder uitgevoerd zijn. Dat zou de exclusiviteit van deze auto naar een nog hoger niveau tillen.

Voor wie graag zelf aan het werk gaat, zijn er verlichte schakelhendels achter het stuurwiel, terwijl de traditionele versnellingspook op de console in zwart keramiek uitgevoerd is.





BODY AND SOUL SEATS: APARTE BELEVING

Om het gevoel van verbinding nog te versterken, introduceert de nieuwe Range Rover Sport SV Edition One de Body & Soul Seat (BASS), een multidimensionale audio-ervaring met welzijnsvoordelen die de voorste inzittenden in staat stelt het geluid te voelen. Dit is de eerste productiewagen met een tactiel audiosysteem van SUBPAC™, leider in de sector – deze technologie wordt gebruikt door de beste opnamekunstenaars en -componisten ter wereld.

Met de AI-optimalisatiesoftware van SUBPAC™ en de transducers op de rug van de voorste inzittenden analyseert de Body & Soul Seat media in real time en genereert hij uiterst getrouwe audiovibraties om het meest meeslepende en onderdompelende audiosysteem te creëren. Het werkt samen met het Meridian Signature Sound System met 29 luidsprekers en 1430 W.

Naast een onderdompeling in muziek kunnen de Body & Soul Seat-welzijnsprogramma's het mentale en fysiologische welzijn van de voorste inzittenden van de nieuwe Range Rover Sport SV Edition One verbeteren door de variabiliteit van het hartritme (HRV) te beïnvloeden: het tijdsverschil tussen elke hartslag. Een hoge HRV wijst op een lager stressniveau en ontspanning.

Zes speciale tracks – Poise, Soothe, Serene, Cool, Tonic en Glow – werden ontwikkeld in samenwerking met het National Transport Design Centre van de Universiteit van Coventry en de School of Media & Performing Arts. Ze kunnen een invloed hebben op het HRV van de passagiers, ofwel door hun angst te verminderen ofwel door hun cognitieve respons te verbeteren, zo blijkt uit studies.



Het nieuwste aanraakscherm zorgt voor een intuïtieve bediening van alle voertuigfuncties via het elegante, zwevende glasscherm van 13,1 inch. De klimaatregeling en het volume van de audio worden bediend via datzelfde scherm door middel van schuifknoppen. Gelukkig kan het volume van de radio ook bediend worden op het multifunctionele stuurwiel.

PIVI PRO 4 INFOTAINMENT

De adaptieve snelheidsregelaar maakt gebruik van de navigatiegegevens om de gewenste snelheid aan te passen, rekening houdend met bochten op de weg en wijzigingen van de snelheidslimiet. Op die manier versnelt en vertraagt de wagen moeiteloos.



EXUBERANTE PRIJS

Tot slot moeten wij het toch even over de prijs hebben. Exclusiviteit heeft een prijs en dat blijkt hier nogmaals. Onze testwagen klokte af op een eindfactuur van maar liefst 236.740 euro. Verder geen commentaar.

De Range Rover Sport SV Edition One combineert raffinement, prestaties en luxe aan een ongeëvenaarde rijdynamiek en beleving. Hij is de snelste Range Rover tot dusver en topt het Range Rover Sport gamma..

Met lichtgewicht koolstofmateriaal in motorkap, velgen en remmen probeert hij het gewicht naar beneden te drukken. Dankzij de actieve uitlaat valt hij ook daar op. Wil je het wat bescheidener, dan geniet je gewoon in de Comfort-modus van de luxe, afwerking in het interieur, tot en met het audiogevoel in de zetels.

Wij zijn helemaal weg van deze Range Rover Sport SV Edition One, nu nog het budget zoeken.





Range Rover Sport SV Edition One komt naar Knokke

Wie deze exclusieve Range Rover Sport wil bewonderen, kan binnenkort terecht in de Range Rover Boutique in Knokke-Heist, Albertplein 13. De wagen is er vanaf 15 juni en dit tot en met 6 oktober.

De exclusieve Boutique is tijdens de zomer open op volgende tijdstippen:

- juni en september: enkel op zaterdag en zondag van 10u tot 18u
- juli en augustus: alle dagen open van 10u tot 18u
- in oktober: open tijdens Zoute Grand Prix van 3 tot en met 6 oktober: 10u tot 18u



Meer info: www.landrover.be

LANCIA
YPSILONLANCIA HERRIJST ALS
EEN FENIX UIT ZIJN AS.

TEKST & FOTO'S:
REDACTIE ECO MOBIEL
IN SAMENWERKING
MET LANCIA, STELLANTIS

Stellantis wil nieuw leven blazen in Lancia met de exclusieve introductie in BENELUX van de nieuwe Ypsilon. Hoewel Lancia in Italië nog auto's verkocht waren ze sinds 2017 volledig verdwenen uit de Europese markt. Daar komt nu verandering in met de nieuwe Ypsilon.

De nieuwe Lancia Ypsilon is een eerbetoon aan het roemrijke verleden van het Italiaanse automerk, dat ooit bekend stond als hét rallymerk bij uitstek. Met modellen als de Delta Integrale en de Stratos wist Lancia tussen 1972 en 1992 maar liefst tien keer wereldkampioen bij de constructeurs te worden. Voor een jong publiek dat deze glorieuze periode misschien niet heeft meegemaakt, biedt de Ypsilon een nostalgische knipoog naar het verleden en laat het zien dat Lancia nog altijd staat voor sportiviteit en vakmanschap.

Wij kregen de gelegenheid om de Nieuwe Ypsilon te testen op de wegen rond Turijn en de prachtige streek van Barolo en Monforte d'Alba waar de kronkelige bergwegen zich uitstekend lenen voor een uitgebreide test.

De Lancia Ypsilon is een veelzijdige stadswagen met afmetingen die perfect geschikt zijn voor smalle straten en parkeerplaatsen in de stad. Maar ook buiten de stad biedt de Ypsilon comfortabel rijplezier. Met een kofferinhoud van 352 liter en extra opbergruimte in de binnenruimte van 25 liter, is deze wagen verrassend ruim. De krachtige motor van 156 pk en batterijcapaciteit van 51 kWh zorgen voor een indrukwekkend rijbereik van 403 km volgens de WLTP-standaard. De Ypsilon wordt op de voorwielen aangedreven. Met een verbruik van gemiddeld 14.6 kWh accelereert de Ypsilon in slechts 8.2 seconden naar 100 km/u en heeft een topsnelheid van 150 km/u. Het opladen van de batterij duurt slechts 24 minuten van 20 naar 80%, waardoor je snel weer op weg kunt.



De Ypsilon streeft ernaar om de directe concurrentie aan te gaan met de Audi A1. Met een eigentijdse vormgeving en het gebruik van herbruikbare materialen in zowel de bekleding als de binnenafwerking, is dit doel zeker haalbaar. De SALA, oftewel Sound, Air Light Augmentation, zorgt voor een gebruiksvriendelijke bediening van het geluid, de airconditioning, navigatie en andere handige functies met slechts een druk op het scherm. Voor wie liever praat dan drukt, is er ook de mogelijkheid om de SALA met stemcommando's te bedienen.

De rijervaring was zeer aangenaam, de voorwielaandrijving is eerder een uitzondering in het EV segment dan de norm. In normal rijmodus reageert de wagen goed op de stuurcommandos en het accelereren laat ook niets te wensen over, in de sport modus wordt de wagen wat strakker afgeveerd, maar toch niet zo hard dat je elke oneffenheid in de weg voelt, altijd blijft hij comfortabel voor bestuurder zowel als passagiers. De draaicirkel van de Ypsilon is ook redelijk kort wat navigeren in de stad makkelijk maakt. Ook op de kleine bergwegen konden we met deze Ypsilon het sportieve gevoel van zijn voorvaders voelen.

De Ypsilon EV is te verkrijgen in een instap versie voor 34.500 € gevolgd door de LX die 37.500 zal kosten en een Edizione Limitata Cassina welke de meest luxueuze is van het drietal en voor 39.500 de deur uit mag. In elk van de drie versies krijg je in de middenconsole een handig serveertafeltje "Tavolina" waar je een smartphone draadloos kan opladen of een koffiebeker kan op plaatsen tijdens het opladen aan een snellader. Voor de niet overtuigde EV rijders zijn er de Hybrid vanaf 24.000 € de Hybrid LX die 27.000 € gaat kosten en de Hybrid Edizione Limitata Cassina vanaf 28.000 €



In 2026 komt er een HF versie met 204 pk en in 2028 volgt de Delta die zich in het C-segment situeert, vanaf 2026 zijn alle Lancia's bovendien elektrisch aangedreven.

Lancia's tijdloze elegantie wordt ook weerspiegeld in het kleurenpalet dat beschikbaar is voor de carrosserie van de nieuwe Lancia Ypsilon. Een selectie van tinten die de diepe band tussen het merk en zijn thuisland benadrukt, terwijl tegelijkertijd wordt ingespeeld op Lancia's historische waarden en de verfijning en uitmuntendheid die kenmerkend zijn voor een premium merk.



Er zijn zes trendy tinten beschikbaar voor de eerste twee uitrustingsniveaus, naast de tweekleurige varianten die zich onderscheiden door hun combinatie met een zwart dak heeft de Edizione Casina daarentegen alleen de exclusieve Blu Lancia kleur, een iconische kleur in de traditie van het merk. Elke kleur doet onmiddellijk denken aan een onderscheidend, prestigieus, typisch Italiaans materiaal, in de ware ideale reis langs het Italiaanse schiereiland.

We zijn vol enthousiasme in afwachting van de introductie van deze nieuwe wagen in de BENELUX en hebben er alle vertrouwen in dat zowel het jonge als oudere publiek deze Lancia zullen waarderen. De combinatie van pittigheid en Italiaanse elegantie zal zeker in de smaak vallen bij de consumenten die op zoek zijn naar een stijlvolle en sportieve ervaring achter het stuur.

PRIJS EV	v.a. 34,500 €
Actieradius WLTP/werkelijk	403
Oplaadtijd	24 min van 20 naar 80%
Batterij capaciteit	51 kWh
Vermogen v/d elektromotor	156 pk
Koppel	260 Nm
Topsnelheid	150 Km/h
Acceleratie	0-100 Km/h in 8,2 sec.

Meer info: www.lancia.be

TEST:
LOTUS ELETRE S
NIET LANGER 'LIGHT',
MISSCHIEN WEL 'RIGHT'



TEKST: FILIP DEWULF
FOTO'S: LOTUS

Colin Chapman, de stichter van het sportwagenmerk Lotus, zou zich ongetwijfeld omdraaien in zijn graf als hij deze auto ziet. Een elektrische SUV dan nog. Maar sinds 2017 maakt Lotus deel uit van de Chinese Geely-groep, en dat legt hen met deze nieuwe Lotus Eletre geen windeieren, vermits de eerste verkoopcijfers veelbelovend zijn, volgens de beide Vlaamse dealers (Oostende en Antwerpen).

Het adagio van stichter Chapman was "Light is Right" en dat vertaalde zich in lichte, wendbare sportauto's. Dat is met deze Lotus meteen anders, vermits hij een leeggewicht van 2595 kilogram op de weegschaal zet en dat is maar liefst twee keer zoveel als een voormalige Lotus Elise.

De nieuwe Eletre is maar liefst 5,10 meter lang en 2,23 meter breed, met de klassieke achteruitkijkspiegels, onze testwagen had de digitale spiegels. De voorkant van de auto is een eerbetoon aan de nieuwste sportmodellen van het merk, de motorkap lijkt sterk op die van de elektrische hypercar Evija. Achteraan beschikt de Eletre over een actieve spoiler, die uitklapt afhankelijk van de snelheid van de auto. Dat bevordert, samen met de luchtstroom via de luchtinlaten onder de koplampen, op de stijlen en de achterste heupen, de aerodynamica, die goed is voor een prima Cx van 0,26. Daarnaast beschikt de Lotus op het dak en de voorvleugels over Lidars, die hem zouden in staat moeten stellen semi-automatisch te rijden. Wij zijn alvast fan van het uiterlijk vertoon van onze Lotus Eletre.

50 JAAR ERVARING



LUXE INTERIEUR

De sportauto's van Lotus stonden niet bekend voor een luxueus en goed afgewerkt interieur, om het woord spartaans niet in de mond te nemen. Helemaal anders bij deze Eletre. Het slanke interieur bestaat uit een 15,1 inch scherm in het midden en verschillende schermen vooraan, zelfs de passagier beschikt over een klein scherm. Daarnaast zijn de gebruikte materialen en afwerking ervan van hoogstaande kwaliteit. Enkel ons navigatiescherm viel bij momenten af en toe zo een seconde uit en ook de koppeling met onze Android-smartphone was ook niet altijd constant. Maar het navigeren gaat wel vlot via Google-maps.

Daarnaast is dit ook een zeer ruime auto, we hadden niets anders verwacht met dit formaat van auto's. Ook de koffer is voldoende ruim met tot maximum 688 liter en vooraan is er een frunk van 46 liter. Ook op dit vlak scoort de nieuwe Lotus punten.



REPUTATIE

Lotus is het natuurlijk aan zichzelf verplicht prestaties te leveren met hun elektrisch offensief. En ook daar ontgoochelt onze Eletre niet. Met een elektromotor van 603 pk in de Eletre en Eletre S levert dat een acceleratie op van 0 tot 100 km/u in 4,5 seconden. De topsnelheid bedraagt 250 km/u. Prestaties waarmee je kunt uitpakken. Er zijn verschillende rijmodi; Range, Tour, Sport en Individual. De eerste twee zijn bescheiden en mikken eerder op comfort, met een prima filtering van de oneffenheden, de modus Sport verandert de auto in een uiterst efficiënte sportwagen die aan de weg kleeft. In combinatie met de directe besturing levert dat een vrij sensationele ervaring op in het bochtenwerk. Enkel opletten bij het remmen, waar het gewicht duidelijk voelbaar is. Maar als je een elektrische SUV zoekt met een wegligging om plezier aan te beleven en je budget laat het toe, dan kun je zeker deze Lotus Eletre overwegen. Neem je geen genoegen met die 4,5 seconden-spurt, dan kun je de Eletre R kiezen met een vermogen van 905 pk en sprintje van 2,95 seconden. Voor alle duidelijkheid, deze hebben wij (nog) niet getest. En die hoge snelheden haalt de Eletre in alle stilte, waardoor je – zoals bij vele elektrische auto's – niet het gevoel krijgt snel te rijden. Even achterop kijken, dan zie je dat het snel gaat, want op dat moment is de achterspoiler uit de kofferklep gekomen. Boven 140 km/u merken wij wat windgeruis, maar voor de rest stoomt deze SUV onverdroten door. En zelfs de grote 22-duimsvelgen doen geen afbreuk aan het comfort en het rolgeluid.



Uiteraard mag je ook verwachten dat de batterij-inhoud voldoende groot is. Een bruto-inhoud van 112 kWh, wat overeenkomt met netto 109 kWh, zorgt ervoor dat het officiële WLTP-rijbereik piekt bij 535 kilometer bij gemengd gebruik, in stadsverkeer zou dat zelfs tot 603 kilometer oplopen. Mooie cijfers. In de praktijk mag je rekenen op een vlotte 400 kilometer in goede omstandigheden. Wil je constant gebruik maken van de Sport-modus zal dat een pak minder zijn. Het verbruik tijdens onze testrit bedroeg toch telkens rond de 27 tot 29 kWh per 100 kilometer. En door de 800 V-architectuur kan er in zo'n 20 minuten tot 400 kilometer bijgeladen worden aan de DC-snellader.

112 KWH-BATTERIJ EN 800 VOLT



BUDGET

De basis-Eletre is er vanaf 98.690 € en voor onze Eletre S dien je meteen al 124.090 € opzij te zetten. Om nog niet te spreken van de 154.090 € voor de Eletre R. Er zijn vijf exterieurkleuren waarvan enkel het Kamu-grijs geen meerprijs vraagt. Een ander interieurthema of kleur kost ook extra (2.550 €) en daarnaast zijn er zaken als andere stoelen, carbonpakket, digitale buitenspiegels, andere remmen tot en met een Lotus Handling pakket waar onder andere achterasbesturing bijhoort. Dus hier kan de rekening nog flink oplopen.

De Lotus Eletre is groot, zwaar, krachtig en imposant. Zijn rijgedrag en grip zorgen ervoor dat hij de naam Lotus als sportwagenmerk hoog houdt. Daarnaast biedt hij voldoende rijbereik en kan hij ook comfortabel cruisen met 5 personen en bagage aan boord. Natuurlijk heeft dit zijn prijs. Lotus is helemaal terug, met hulp van de Chinezen van Geely. En dan moet de berline Emya nog komen.

Meer info: www.lotuscars.com

RENAULT SCENIC E-TECH ELECTRIC: TESTTRIT MET DE AUTO VAN HET JAAR 2024



TEKST: RENAULT
FOTO'S: RENAULT

Scenic E-Tech electric, die in september 2023 werd voorgesteld op het IAA Mobility-salon in München, vervolledigt het gamma elektrische voertuigen van Renault in het C-segment. Door elektrische moderniteit, nuttige technologieën en een duurzamer ontwerp te verenigen, herinterpreteert hij het DNA van de gezinswagen om in te spelen op de uitdagingen van zijn tijd. Ook belichaamt hij de duurzame ontwikkelingsstrategie van het merk Renault, dat het welzijn van zijn passagiers en de planeet hoog in het vaandel draagt. De sterke strategische, stilistische en technologische keuzes die de ontwikkeling van Scenic E-Tech electric hebben geleid, vallen erg in de smaak bij specialisten. Zo won het nieuwe model – net als de eerste Scenic-generatie uit 1997 – de trofee van ‘Auto van het Jaar’, die eerder dit jaar werd uitgereikt door de Europese jury van ‘The Car of The Year’.

EEN NIEUWE GENERATIE VAN 'AUTO'S OM IN TE LEVEN'

In 1996 bracht Scenic een revolutie teweeg op de markt door zich te positioneren als de eerste compacte monovolume uit de Europese autogeschiedenis. Scenic staat voor 'Safety Concept Embodied in a New Innovative Car', in het Nederlands een 'veiligheidsconcept geïntegreerd in een onuitgegeven en vernieuwende auto'. Dat concept heeft de conventies voor gezinswagens definitief veranderd. Scenic was een 'coconauto', die van binnen naar buiten toe werd ontworpen en die de uitdaging aanging om alle inzittenden te verwennen.

Dit jaar is het de beurt aan Scenic E-Tech electric om de conventies van de gezinswagen opnieuw uit te vinden en zo in te spelen op de uitdagingen van zijn tijd: verandering van de reisgewoonten, evolutie van de verwachtingen op het vlak van comfort en veiligheid, schaarser wordende grondstoffen, verlaging van de koolstofvoetafdruk van het transport. Hij behoudt zijn DNA en is nog steeds ontworpen als de eerste auto van het gezin. Hij leent zich dan ook perfect voor weekenduitstapjes en lange reizen. Maar dat doet hij met een zuiver elektrische motor, met een WLTP-rijbereik van 625 kilometer en een snellaadfunctie met een vermogen tot 150 kW om te voldoen aan de vrijetijdsbehoeften van gezinnen. Het interieur van Scenic E-Tech electric werd ontworpen voor het comfort en het welzijn van alle inzittenden. Dat uit zich in de eerste plaats in een ongeëvenaard interieurcomfort, ondanks de beperkte voetafdruk, dankzij het specifieke elektrische platform met wielen op de vier hoeken, een lange wielbasis van 2,78 meter, een vlakke vloer en een compacte batterij. Dat garandeert niet alleen een zee aan ruimte voor de passagiers, met 278 millimeter knieruimte achterin, maar ook voor bagage, met een koffervolume van 545 liter. Het innovatieve 'Solarbay'-zonnedak dat ondoorzichtig kan worden gemaakt en de 'ingenius'-armsteun achteraan maken het interieurcomfort compleet. Deze elementen hebben Renault geholpen om de interieurervaring opnieuw uit te vinden, met het OpenR Link-multimediasysteem met Google-integratie, de entertainment- en informatietoepassingen en de unieke klanksignatuur van de wagen, die ontstond uit een uitzonderlijke samenwerking met kunstenaar, componist en auteur Jean-Michel Jarre.



Scenic E-Tech electric geeft voorrang aan het plezier van elektrisch rijden. Zijn motorvermogen tot 160 kW (220 pk), zijn compacte afmetingen en zijn specifieke elektrische

AmpR Medium-platform staan garant voor een dynamisch en wendbaar rijgedrag, aangepast aan elke rit. Scenic E-Tech electric geeft veelrijders de nodige gemoedsrust met zijn batterij van 87 kWh, maar ook dankzij het feit dat alle versies zowel compatibel zijn met de gelijkstroomlaadpalen die men langs snelwegen vindt als met de wisselstroomaansluitingen van huishoudelijke laadpunten.

HET PLEZIER VAN ELEKTRISCH RIJDEN



EEN LOKALE PRODUCTIE BIJ DE MANUFACTURE AMPERE ELECTRICITY IN DOUAI

Net als Megane E-Tech electric en de toekomstige stadswagen Renault 5 E-Tech electric wordt Scenic E-Tech electric in Frankrijk geassembleerd, bij de Manufacture Ampere ElectriCity in Douai. Deze fabriek is een onderdeel van Ampere, de nieuwe entiteit van Renault Group die zich specialiseert in elektrische technologie en software. Ook zijn elektromotor wordt in Frankrijk gebouwd, meer bepaald in de Megafactory van Cléon. Scenic E-Tech electric, die zijn tijd ver vooruit is, staat symbool voor een lokale en duurzame productie. Voor zijn vijfde generatie baseert hij zich op een kort productiecircuït: 54 procent van de onderdelen voor Scenic wordt geproduceerd door Franse leveranciers. Meer dan de helft van de betrokken referenties – 333 van de 613 – wordt vervaardigd op minder dan 100 kilometer van de fabriek.



EEN DUURZAAM ONTWORPEN WAGEN

Tijdens de ChangeNOW-top in 2022 heeft Renault de concept-car Scenic Vision onthuld, een ambitieuze kijk op decarbonisering over de hele levenscyclus van voertuigen: van hun ontwerp, over hun productie en gebruik tot het einde van hun levenscyclus (van wieg tot graf). Vandaag wordt die ambitie realiteit met Scenic E-Tech electric, de eerste zuiver elektrische gezinswagen die op duurzame wijze werd ontworpen.

Deze wagen gebruikt tot 24 procent circulaire materialen en kan, conform Richtlijn 2005/64/EG, voor 90 procent van zijn totale massa (inclusief batterij) worden gerecycleerd in industriële recyclagebedrijven. Elk van de twaalf batterij-modules kan afzonderlijk gerepareerd worden. We gebruiken geen leder of zeldzame aardmetalen voor de elektromotor. Tegen alle markttrends in is de auto qua afmetingen en gewicht niet te groot, met slechts 1,85 ton voor een rijbereik van 625 kilometer.







EEN VAN DE BESTE WAARDEVOORSTELLEN OP DE MARKT

Scenic E-Tech electric is in de Belux te bestellen voor een instapprijs van 39.950 euro incl. btw voor België. Scenic E-Tech electric wordt naargelang het land verkrijgbaar met vier uitrustingsniveaus. Hij zal bovendien als eerste elektrische wagen uit het Renault-gamma worden aangeboden in de uitvoering Esprit Alpine, die zowel emotie als sportiviteit uitstraalt.

Meer info: <https://nl.renault.be>

RENAULT RAFALE E-TECH 4X4 300 PK

KNOWHOW VAN RENAULT, GESUBLIMEERD DOOR ALPINE



TEKST: RENAULT
FOTO'S: RENAULT

Renault onthult zijn krachtige Rafale-versie: Renault Rafale E-Tech 4x4 300 pk. De nieuwe oplaadbare hybridemotor plukt de vruchten van alle knowhow van het merk en de passie van de teams en verenigt het beste van twee werelden: een verbrandings- en elektromotor, en een sturing die in het dagelijkse verkeer voorrang geeft aan elektrisch rijden.

Renault Rafale E-Tech 4x4 300 pk heeft veel meer te bieden dan een performante motor. Hij is perfect met zijn tijd mee en toont zich uiterst efficiënt met een rijbereik tot 1.000 km (WLTP*). De toevoeging van een elektromotor op de achteras geeft het vlaggenschip van het merk een permanente vierwielaandrijving. Rafale E-TECH 4x4 300 pk vult zijn uitstekende technologie- en veiligheidsuitrusting bovendien aan met een optimale tractie en wegligging in alle omstandigheden.

De Atelier Alpine-versie tilt het rijplezier naar een nog hoger niveau dankzij de medewerking van de experts van het merk Alpine. De chassisaafstelling door de ingenieurs van Alpine Cars en de intelligente actieve ophanging geven Renault Rafale E-Tech 4x4 300 pk Atelier Alpine een hoogstaand weggedrag en rijplezier.



EEN KRACHTIGE MOTOR

STERKE TECHNOLOGISCHE KEUZES

Het aandrijfgeheel van Rafale E-Tech 4x4 300 pk gebruikt de technische basis van de 200 pk sterke E-Tech hybrid-aandrijving, aangevuld met een elektromotor op de achtertrein en een oplaadbare batterij met een aanzienlijke capaciteit van 22 kWh. Die geeft Rafale een zuiver elektrisch rijbereik tot 100 kilometer (WLTP*).

De combinatie van de verbrandingsmotor, de drie elektromotoren en de batterij, die wordt beheerd door de E-Tech-technologie, levert 300 pk en een permanent geoptimaliseerd rendement. Zo behoort de verhouding prestaties/efficiëntie tot de beste op de markt. Het gemengde WLTP-verbruik bedraagt 0,7 l/100 km en een erg matige 5,8 l/100 km wanneer de batterij leeg is. Dat is te danken aan de efficiëntie van de verbrandingsmotor en de hoge batterijcapaciteit (WLTP-homologatie aan de gang)



Onder de motorkap krijgt de driecilinder-verbrandingsmotor met een cilinderinhoud van 1,2 liter, een nieuwe turbocompressor, die het vermogen opkrikt tot 110 kW of 150 pk (tegenover 96 kW of 130 pk voor de E-Tech 200 pk) en het koppel tot 230 Nm (tegenover 205 Nm). De multimode-versnellingsbak met klauwkoppelingen werd aangepast aan deze evoluties.

EEN ONUITGEGEVEN OPLAADBARE HYBRIDEMOTOR

Aan deze thermische basis worden drie elektromotoren gekoppeld (twee hoofdmotoren en een secundaire motor) voor een totaal systeemvermogen van 300 pk:

- de primaire elektromotor op de vooras met een vermogen van 50 kW (70 pk) en een koppel van 205 Nm
- de tweede, primaire elektromotor die permanent de achteras aandrijft met een maximumvermogen van 100 kW (136 pk) en een koppel van 195 Nm
- de secundaire elektromotor van het type HSG (High-voltage Starter Generator) met 25 kW (34 pk) vermogen en 50 Nm koppel.

Bij een dynamische rijstijl levert de combinatie van al deze motoren zijn volledige potentieel en biedt ze de volgende prestaties:

- **0 tot 100 km/u in 6,4 sec. (vs. 8,9 voor de E-Tech hybrid 200 pk)**
- **80 tot 120 km/u in 4,0 sec. (vs. 5,6 voor de E-Tech hybrid 200 pk)**
- **1.000 meter vanuit stilstand in 26,9 sec.**

De twee primaire motoren worden gevoed door een lithium-ionbatterij van 22 kWh/400 V die de elektrische voeding verzekert. De secundaire elektromotor van het type HSG (High-voltage Starter Generator) verzorgt dan weer het starten van de verbrandingsmotor en het schakelen van de automatische versnellingsbak. Ook draagt hij bij tot het opladen van de batterij.

Bij het maximaal toelaatbare laadvermogen van 7,4 kW (32A) duurt een volledige laadbeurt:

- **2u10 om op te laden van 0 tot 80%**
- **2u55 om op te laden van 0 tot 100%**

ATELIER ALPINE: HET TECHNOLOGISCHE CONCENTRAAT VAN ALPINE EN RENAULT

ALLE EXPERTISE VAN ALPINE IN EEN SPECIFIEK CHASSIS

Behalve de uitvoering Esprit Alpine, die gelijkloopt met die van de variant E-Tech hybrid 200 pk, wordt Rafale E-Tech 4x4 300 pk aangeboden in de onuitgegeven versie Atelier Alpine. Een veelzeggende naam die verwijst naar de gerichte knowhow die Alpine Cars bijdraagt aan Renault.

Door hun talenten te bundelen wil Renault de 'Alpine-ervaring' bieden aan het stuur van Renault Rafale. Concreet werkten meer dan tien ingenieurs van Alpine Cars aan de optimalisering van het 'Atelier Alpine'-chassis, met:

- **De ontwikkeling van specifieke onderdelen: schokdempers, veren, aanslagpunten, stabilisatorstang voor- en achteraan en 21"-velgen**
- **De technische afstelling van de gestuurde schokdemping (actieve ophanging met voorspellende camera)**
- **De uitwerking van specifieke modi voor de controle van de wendbaarheid**
- **De kalibratie van de rekeneenheden die het remgedrag, de recuperatie van remenergie, de stabiliteits- en trajectcontrole en de stuurbevestiging aansturen**
- **Gespecialiseerde ondersteuning voor de koppeling van de motor aan het chassis en voor de sportbanden van Continental**

SPECIFIEKE STIJLKENMERKEN

Rafale E-Tech 4x4 300 pk Atelier Alpine onderscheidt zich van de rest van het gamma door zijn exclusieve koetswerkkleur Bergblauw Satijn, een zwevende spoiler in de kleur Sterzwart en de specifieke 21" 'Chicane'-velgen met Continental-banden (20"-velgen voor de afwerking Esprit Alpine). Het interieur van Rafale E-Tech 4x4 300 pk Esprit Alpine en Atelier Alpine vormt een sportieve knipoog naar het merk Alpine en krijgt een vloertapijt in de iconische blauwe kleur van het merk.

EEN ONUITGEGEVEN ACTIEVE OPHANGING BIJ RENAULT

Rafale E-Tech 4x4 300 pk Atelier Alpine onderscheidt zich van de Esprit Alpine-versie door een onuitgegeven intelligente gestuurde ophanging in combinatie met een camera bovenaan de voorruit. Dit systeem, dat actieve ophanging met voorspellende camera werd gedoopt, houdt rekening met de snelheid en de acties van de bestuurder om de schokdemping voortdurend aan te passen aan toekomstige obstakels, zoals een verkeersdrempel of slecht wegdek.

INNOVATIEVE WENDBAARHEIDSCONTROLE

Op het multimediascherm kan de bestuurder de parameters van 4Control Advanced, de dempingsregels en de stuurhoeken achteraan instellen via het menu 'Chassis Control', dat specifiek is voor Rafale Atelier Alpine. Dat gebeurt volgens drie assen:

- **Comfort, ideaal voor dagelijkse ritten, met name in de stad.**
- **Dynamisch, voor een compromis tussen wendbaarheid en goede filtering.**
- **Sport, om voorrang te geven aan koersvastheid en rijplezier.**

Deze parameters voor de regeling van de wendbaarheid zijn toegankelijk met alle rijmodi (Eco, Comfort, Sport en Perso), met uitzondering van de Snow-modus.

Rekening houdend met de vele instelbare technologieën die de Atelier Alpine-versie kan aanbieden (vier motoren, vierwielaandrijving, vier sturende wielen, recuperatie van remenergie en gestuurde ophanging), maakt de keuze tussen deze drie modi het mogelijk om Rafale in alle eenvoud te personaliseren volgens de wensen van de bestuurder.

De parameters van elke modus, die door de ingenieurs van Alpine op punt werden gesteld, zorgen ervoor dat hij met Rafale Atelier Alpine steeds in een optimale configuratie rijdt.



ALLE KWALITEITEN VAN HYBRIDE EN ELEKTRISCHE WAGENS

DAGELIJKSE PRESTATIES VAN EEN ZUIVER ELEKTRISCHE WAGEN

Renault Rafale E-Tech 4x4 300 pk is uitgerust met een aanzienlijke oplaadbare batterij van 22 kWh op 400 V-stroom. Met een volgeladen batterij maakt hij een zuiver elektrisch rijbereik tot 100 km mogelijk (WLTP*). Een rijcapaciteit die het regelmatig opladen via een stopcontact aanmoedigt.

Als het laadniveau van de batterij dit toelaat, wordt de zuiver elektrische rijmodus standaard geactiveerd in de Comfort- en Eco-modus en wordt deze aangehouden naargelang de input van de bestuurder. Daarnaast kan hij 'geforceerd' worden ingeschakeld door de modus 'Electric' te selecteren via de EV MODE-knop ter hoogte van de centrale armsteun. Deze energiekeuze blijft behouden bij een vermogensvraag tot 160 pk en een maximumsnelheid van 135 km/u.

Met deze EV MODE-knop kunt u via een dropdownmenu één van de volgende drie modi activeren:

- **De Hybrid (standaard ingeschakeld)**
- **Electric (activeert de 'geforceerde' zuiver elektrische modus)**
- **E-save (schakelt de verbrandingsmotor in van bij het starten om de batterij op te laden tot 25%, om de aankomst in een stedelijke zone voor te bereiden)**

In het dagelijkse verkeer rijdt Renault Rafale E-Tech 4x4 300 pk als een zuiver elektrische wagen en levert hij dezelfde rijnsensaties, met name op het vlak van werkingsstilte en reactiviteit bij acceleraties. Aan het stuur wordt dat rijplezier nog versterkt door een regeneratief remsysteem dat kan worden geregeld met schakelpeddels aan het stuur.

TOT 1.000KM RIJBEREIK

Dankzij het geoptimaliseerde energiebeheer tussen de verschillende motoren bedraagt het normverbruik over de WLTP-cyclus* 0,7 l/100 km (15 g CO₂/km) met een volle batterij en 5,8 l/100 km (132 g CO₂/km) met een lege batterij. Die efficiëntie plaatst Rafale E-Tech 4x4 300 pk bij de beste realisaties in het segment van de prestatiegerichte SUV's in het D-segment.

De vindingrijkheid en efficiëntie van de E-Tech-technologie biedt de volgende rijbereikwaarden:

- Tot 100 km zuiver elektrisch (WLTP*)
- Tot 1.000 km gecumuleerd, met een volle tank benzine (55 liter tank) en een volle batterij (WLTP*)

*Onder voorbehoud van de definitieve homologatie

EEN INTELLIGENTE AANDRIJVING VOOR VEILIGHEID EN DYNAMIEK

Met zijn nieuwe elektromotor op de achteras beschikt Renault Rafale E-Tech 4x4 300 pk over een permanent actieve vierwielaandrijving. De aandrijving per as wordt automatisch geregeld door het E-Tech-systeem, naargelang de rijomstandigheden en de rijmodus gekozen via de MULTI-SENSE-instellingen. De koppelverdeling kan in realtime variëren van 100% naar de voorwielen (voorwielaandrijving) tot 100% naar de achterwielen (achterwielaandrijving). In normale omstandigheden gaat de voorkeur naar voorwielaandrijving tot 70 km/u en naar achterwielaandrijving bij hogere snelheden.

VOORSPELLEND HYBRIDE RIJDEN

Deze functie maximaliseert het gebruik van elektrische energie op het traject. De gegevens van de geconnecteerde Google-kaarten, zoals de topografie van de weg over de volgende zeven kilometer (of over de meest waarschijnlijke route als er geen bestemming wordt ingegeven), geven het batterijbeheersysteem vroegtijdig informatie zodat de elektrische aandrijfenergie zoveel mogelijk wordt gebruikt.

Er is een rijbalans beschikbaar in de vorm van een histogram dat het verbruik en de afgelegde afstand in de zuiver elektrische modus beschrijft.



Meer info: <https://nl.renault.be>

AUDI A5 CABRIOLET SUNSET EDITION: SPECIALE FINALE EDITIE



TEKST: FILIP DEWULF EN AUDI
FOTO'S: AUDI

A

udi zwaait haar populaire Audi A5 Cabriolet deze zomer uit met een speciale Final Edition, met de wel heel toepasselijke naam Sunset Edition.

De speciale serie is snel leverbaar en aantrekkelijk geprijsd, met een klantenvoordeel tot €21.140. De Audi A5 Cabriolet Sunset Edition is beschikbaar in zowel benzine als dieselmotorisaties en zelfs met de quattro-vierwiel-aandrijving. De standaarduitrusting is volledig met onder andere: GPS, Audi virtual cockpit, lederen zetels, Matrix ledkoplampen, parking system met achteruitrijcamera, 3-zone airconditioning, sportzetels met nekverwarming en windscherm. Daarnaast zijn nog heel wat opties beschikbaar bij het configureren van uw favoriete Audi A5 Cabriolet.

Zomers genieten kan door het stoffen dak in 15 seconden te openen en sluiten kan dan weer in 18 seconden, en dit kan zelfs bij een snelheid tot 50 km/u. De koffer heeft een volume van 370 liter, en de achterbankleuning kan in aparte delen neergeklapt worden. De kap van de Audi A5 Cabriolet is volledig akoestisch en ook deze kap kan in verschillende kleuren verkregen worden. Gerichte verstevigingen zorgen voor een stijf koetswerk, wat meer comfort, sportiviteit en veiligheid betekent.



De Audi A5 Cabriolet fascineert sinds 2007 met zijn sportieve en harmonieuze koetswerklijn. De nieuwste generatie voegde daar nieuwe scherpere accenten aan toe. De buitenkant werd grondig herzien, waarbij de voorkant nog meer kracht uitstraalt. Het Singleframe-radiatorrooster met honingraat is lager en iets breder. Ventilatiesleuven boven de grille herinneren aan de klassieke Audi Sport quattro uit 1984. Een opvallende schort vormt dan weer de onderrand van de bumper, met grotere luchtinlaten.

SPORTIEVE LOOK

Horizontale lijnen domineren het interieur in de Audi A5 Cabriolet. Het brede MMI-touch-display, het controlecentrum van het nieuwe bedieningssysteem, is het middelpunt van het instrumentenpaneel en staat lichtjes naar de bestuurder gebogen.

CONNECTIVITEIT

Met het MMI touch-systeem biedt de geconnecteerde Audi A5 Cabriolet een gebruikservaring zoals op een moderne smartphone. De grafische weergave is helder en eenvoudig, terwijl de menustructuur voldoet aan de verwachtingen van de gebruiker. De MMI-zoekfunctie is gebaseerd op vrije tekstingave en toont de zoekresultaten zeer snel. De natuurlijke spraakbediening begrijpt heel wat formuleringen uit het dagelijkse taalgebruik. Specifiek zijn de gordel-microfoons zodat de bestuurder en/of passagier bij open rijden beter te verstaan zijn.

Een belangrijke toevoeging van het A5-gamma zijn de 'functions on demand'. Klanten kunnen de myAudi-app gebruiken om op elk moment na de aankoop van hun auto functies online toevoegen. Daarnaast kan de Audi A5 Cabriolet nog uitgerust worden met de Audi phone box en het premium soundsysteem met 3D-geluid van Bang & Olufsen.







DYNAMISCHE OPHANGING

De ophanging van de Audi A5 Cabriolet harmoniseert perfect met de beschaafde sportiviteit waarin de Audi A5 modellen uitblinken. Standaard is de ophanging sportief, maar comfortabel afgesteld. Een stuggere ophanging en een ophanging met schokdempercontrole is optioneel verkrijgbaar. Die laatste maakt deel uit van het dynamische rijgedragssysteem Audi drive select, dat standaard is op alle modellen met minstens 140 kW. De besturing, automatische transmissie en motorbeheer zijn ook geïntegreerd in Audi drive select. De bestuurder kiest uit vijf Audi drive select-profielen om te bepalen hoe deze samenwerken. Achter de grote wielen – met een diameter tot 20 duim – schuilen krachtige remmen.



Alle Audi A5-modellen zijn uitgerust met een automatische transmissie, ofwel een S-tronic met zeven versnellingen ofwel een tiptronic met acht versnellingen. Quattro-vierwielaandrijving is optioneel op de motorvarianten in het midden van het gamma, bij de 45 TFSI is deze standaard.

De instapversie Audi A5 Cabriolet Sunset Edition is er als 35 TFSI vanaf € 43.710. De topversie is de Sunset Edition 45 TFSI quattro met een vanafprijs van €56.900.

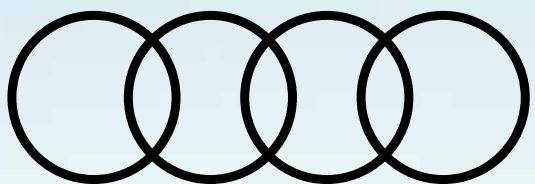

De Audi A5 Cabriolet Sunset Edition



Na ruim 15 jaar zwaait Audi haar populaire Audi A5 Cabriolet uit met een speciale editie: de Sunset Edition. Wilt u vanaf deze zomer toch nog genieten van rijden met de haren in de wind? Dan kunt u nog héél even kiezen voor de Audi A5 Cabriolet Sunset Edition: subliem uitgerust, snel leverbaar en aantrekkelijk geprijsd. Aarzel niet te lang, want de allerlaatste wagens én de zomer zijn al in zicht.

Ontdek hem op Audi.be

5,3-8,1 L/100KM • 140-183 G CO₂/KM (WLTP)

Contacteer uw Audi verdeler voor alle informatie over de fiscaliteit van uw voertuig.

D'leteren  **GEEF VOORRANG AAN VEILIGHEID.** Milieu-informatie (KB 19/03/2004): www.audi.be

V.U./Adverteerder: D'leteren Automotive s.a./n.v., Audi Import België, Maliestraat 50, 1050 Elsene - KBO 0466 909 993, IBAN BE42 3100 1572 0554.

“GUIDARE CON STILE”
OF “RIJDEN IN STIJL”

ONTDEK DE MAGIE VAN ZUID-PUGLIA MET DE MASERATI GRECALE FOLGORE



TEKST: MASERATI,
MARIJN BOGAERT
FOTO'S: MASERATI,
MARIJN BOGAERT

Ik verlaat het druiliger België en vlieg via Milaan naar Brindisi in de hak van Italië. Vandaar is het nog een half uurtje rijden naar Lecce. De parel van de regio Salento in Puglia. Lecce ook wel het “Firenze van het Zuiden” genoemd, betovert met zijn weelderige barokke architectuur en rijk cultureel erfgoed. Het historische centrum van Lecce dat op de Werelderfgoedlijst van UNESCO staat, omarmt je met zijn prachtige gebouwen, geplaveide straten en indrukwekkende pleinen. De Basiliek van Santa Croce, het Piazza del Duomo met zijn kathedraal en het amfitheater zijn slechts enkele van de hoogtepunten die je niet mag missen.

Bij aankomst aan de rand van de oude stad word ik verwelkomd in hotel “La Fiermontina”, een prachtig gerestaureerd 17e-eeuws herenhuis dat de barokke elegantie van Lecce weerspiegelt. In één van de weelderige tuinen van het hotel zie ik de Maserati Grecale Folgore pronken, klaar om de schoonheid van Zuid-Puglia te verkennen.

Met zijn perfecte balans tussen sportiviteit en elegantie belichaamt de Maserati Grecale innovatie, luxe en prestaties. Deze ruime en comfortabele SUV combineert moeiteloos de kracht van elektrische aandrijving met de kenmerkende stijl van Maserati. Dit is een auto voor dagelijks gebruik en rijplezier. Het stoere design met de laaggeplaatste grille vooraan is zéér geslaagd maar ik ben geen fan van de lichten die hogerop geplaatst zijn. Geef mij maar de lichten van de Maserati Levante.

Na een uitgebreide kennismaking met de Grecale Folgore, genieten we van een culinair hoogstandje in restaurant Gimmi, gehuisvest in een historisch Dominicaans klooster uit 1442. Dit restaurant is uitgesproken modern en minimalistisch ingericht. Elk gerecht was een combinatie van lekkere smaken en kleuren. In de keuken gebruikt men vooral producten en groenten die lokaal geteelt zijn zoals artisjokken, cichorei, knollen, bloemkool, rucola en pepers en dit natuurlijk met aangepaste wijnen zoals de Primitivo. Dat is misschien wel de meest bekende wijn uit de regio. Befaamde DOC-wijnen uit Puglia zijn de Primitivo di Manduria DOC (rood), de Salice Salentino DOC (rood), de Negroamaro di Terra d'Otranto DOC (rood) en de Locorotondo DOC (wit). Die wijnen vertegenwoordigen slechts een kleine greep uit het diverse aanbod van Zuid-Puglia.

De volgende ochtend, na een verkwikkende ochtendwandeling door de stad, is het zover. Ik stap achter het stuur van de Grecale Folgore. De auto starten doe ik met een drukknop op het stuur en de motor start met een heerlijk gegrom. Hoezo een gegrom? Dit is toch een elektrische auto? Elektrificatie betekent natuurlijk niet dat de typische kenmerken van het DNA van Maserati verloren gaan. Het geluid -dat je ook kan uitschakelen- is synthetisch en het roept meteen het gevoel van opwindning op dat zo typisch is voor Maserati. De sound die gecreëerd wordt door verfijnde synthesizers-software is gewoon een leuk gadget en ik heb meteen alle aandacht van de omstaanders.

Ik sluit mijn Iphone aan via bluetooth en start mijn muziek. "Make me smile" van Steve Harley lijkt mij een geschikt nummer om de tocht aan te vatten. Het Grecale geluidssysteem staat garant voor een superieure luisterervaring. Het geluidssysteem is ontworpen en ontwikkeld door de specialisten van Sonus faber. Ook de gps invoer werkt snel en overzichtelijk maar geeft mij te veel keuzes. Ik wil gewoon naar mijn eerste stopplaats in het centrum van het kuststadje Otranto rijden. "Keep it simple" is mijn motto.

De sportieve elektrisch verstelbare ECONYL®-stoelen bieden verwarmde/geventileerde functies en zitten zéér comfortabel. ECONYL® is een nieuw vezel met een unieke esthetiek. Het is een geregeneerd nylon dat wordt gemaakt door nylonafval, zoals oude visnetten en tapijten, terug te verwerken tot nylongaren van nieuwe kwaliteit.





Deze Maserati omarmt technologische innovatie met een ongeëvenaarde toewijding. Elk aspect van de digitale interfaces is zorgvuldig ontworpen met de bestuurder in gedachten. Het compromisloze touchscreen is volledig in lijn met de modernste hedendaagse normen. Zowel het 12,3" centrale display als het 8,8" comfortdisplay zijn ergonomisch geplaatst, met praktische graphics en een snelle responsiviteit die de rijervaring naar een hoger niveau tillen. Met een goed gevoel vervolg ik mijn rit naar Otranto. Hier geniet ik van de adembenemende uitzichten en een lekker kopje macchiato. Otranto is een charmant kustplaatsje met een rijke geschiedenis en een prachtige kustlijn aan de Adriatische Zee. De historische binnenstad van Otranto is omgeven door middeleeuwse muren en staat bekend om zijn smalle straatjes, kleurrijke huizen en prachtige uitzichten op zee.

Een van de meest opvallende bezienswaardigheden is de kathedraal van Otranto, met zijn beroemde mozaïekvloer uit de 12e eeuw, die Bijbelse verhalen en mythologische figuren afbeeldt. Otranto staat ook bekend om zijn kristalhelder water en prachtige stranden, waardoor het een populaire bestemming is voor zon- en zeeliefhebbers.

Ik rij verder langs de kust richting Diso. Het is heerlijk rijden door de vele bochten. De SUV van Maserati is topklasse op het vlak van ruimte en comfort. De Grecale Folgore is volledig ontworpen, ontwikkeld en geproduceerd in Italië en is uitgerust met een 105 kWh batterij met 400V technologie. Maserati's nieuwe elektrische SUV kan een koppel van maar liefst 820 Nm leveren, wat garant staat voor prestaties die typisch zijn voor het merk. Hij heeft een vermogen van 558 pk. Dankzij de 100% elektrische aandrijving biedt hij 410 kW en een topsnelheid van 220 km/u en gaat van 0-100km/h in amper 4.1 seconden. De actieradius bedraagt 501 km (WLTP).

In Diso word ik verwelkomd in Il Tabacchificio. Een juweel van een vakantiehuis, gelegen tussen hoge pijnbomen en oude olijfbomen. Il Tabacchificio werd gebouwd in de vroege jaren 1930. Het was een agrarisch-industrieel gebouw en huisvestte een tabaksverwerkingsfabriek. Na jaren van verwaarlozing werd Il Tabacchificio in 2014 gekocht door de huidige eigenaars. Ze trokken Raffaele Centonze aan, een architect uit het nabijgelegen Lecce met een grondige kennis van Salentijnse bouwtechnieken en -tradities. Het doel was om zoveel mogelijk van het originele karakter en de structuur te behouden, zodat het er goed en de ziel van het pand ten volle konden worden opgewaarderd en bewonderd. De mix van historische charme en moderne elegantie vormt de perfecte setting voor een heerlijke maaltijd.

De Grecale Folgore lost de verwachtingen en wensen in van klanten die op zoek zijn naar een dagdagelijks bruikbare elektrische auto met de perfecte balans tussen sportiviteit en elegantie. Gebruikers van de Grecale Folgore kunnen kiezen of hun volledig elektrische SUV wordt geleverd met een thuislaadoplossing en/of een openbare laadoplossing. Gebruikers die onderweg behoefte hebben aan openbare oplaadmogelijkheden hebben toegang tot één van de breedste oplaadnetwerken in Europa met meer dan 450.000 oplaadpunten, waarvan meer dan 50.000 snel en ultrasnel. Deze oplaadpunten vereisen geen extra abonnement en maken een veelzijdig beheer van de actieradius mogelijk, zowel in steden als op de snelweg.

Dankzij de Maserati Public Charge app kunnen klanten hun oplaadsessies vinden, plannen en beheren vanaf hun telefoon. Klanten van de Grecale Folgore die kiezen voor een thuislaadoplossing, ontvangen een wallbox die thuis of op de gewenste locatie kan worden geïnstalleerd. Die levert laadvermogen tussen de 3 en 22 kW, waarbij gebruik wordt gemaakt van load balancing technologie om optimale efficiëntie in het elektriciteitsbeheer van het systeem te garanderen. Als de Grecale Folgore wordt opgeladen in hun garage, kunnen klanten bijvoorbeeld de auto voorverwarmen of voorcoelen terwijl deze aangesloten blijft op het elektriciteitsnet en zonder de accu leeg te maken.

De laatste stopplaats voor vandaag is in Tricase Porto waar ik in Bar Mename een “Caffè Leccese” ga proeven. De Italianen omschrijven het als “caffè in ghiaccio con latte di mandorle”, espresso met ijsblokjes en amandelmelk. Superlekker en verfrissend. Ik ben klaar om het kleine stadje te ontdekken.

Tricase is een schilderachtig stadje gelegen in het zuiden van Puglia. Het historische centrum van Tricase is gevuld met smalle steegjes, oude kerken en prachtige pleinen, waardoor het een charmante plek is om te verkennen. Een populaire attractie in Tricase is het Castello dei Principi Gallone, een middeleeuws kasteel dat dateert uit de 15e eeuw en een prachtig uitzicht biedt over de stad en de omgeving. Tricase ligt ook vlakbij enkele van de mooiste stranden van de regio, zoals Marina Serra en Tricase Porto, die ideaal zijn voor zwemmen, zonnebaden en watersporten. Al met al zijn Lecce, Otranto en Tricase allemaal unieke bestemmingen in Zuid-Puglia, elk met hun eigen charme, geschiedenis en attracties om te ontdekken.



Tijd om terug te rijden naar hotel La Fiermontina in Lecce. Via slingerbanen en een viervaks autoweg die dringend een nieuwe asfaltlaag nodig heeft, kan ik de comfortabele luchtveringen en stabiliteit van de Grecale testen. De testen voldoen ruim aan wat je van deze auto kan verwachten.

De Grecale Folgore is voorzien van 19", 20" of 21" aerovelgen (afhankelijk van de markt), speciaal ontworpen voor maximale aerodynamica, geïnspireerd op de vorm van de Drietand, het symbool van Maserati. De Grecale Folgore is ook herkenbaar aan zijn exclusieve kleur Rame Folgore (koperkleur). De exterieurkleur Rame Folgore is het resultaat van uitgebreid onderzoek naar de wisselwerking tussen verf en licht. De inspiratie is gehaald uit hedendaagse architectuur, specifiek uit de gevel van het Guggenheim museum in Bilbao, waar warme kopertinten in de delen in de zon samengaan met koelere blauwachtige grijs tinten in de delen in de schaduw. Die kleuren zijn mogelijk gemaakt met iriserende pigmenten.

Terug in Lecce geniet ik van een laatste avond in het prachtig verlichte oude stadsdeel, omringd door de tijdloze schoonheid van deze betoverende stad. Het leven lijkt mij hier rustig en goed en ik heb helemaal geen zin om morgen terug te vliegen naar België. Ik ga eerst nog lekker eten in Palazzo Bozzi Corso. La Fiermontina Palazzo Bozzi Corso is een romantisch achttiende-eeuws paleis met een privétuin en een rooftop bar in het centrum van Lecce. Je kan er blijven overnachten en er is ook een museum in het paleis. Niet alleen zijn de heerlijke voorgeschotelde gerechten kunstwerkjes, maar je eet er letterlijk tussen de kunst. Een absolute aanrader.



s' Anderendaags in de vroege ochtend rij ik terug naar Brindisi en via Rome land ik al om 15.15u in Brussel. Ik stap in mijn auto, zet de ruitenwissers aan en bedenk dat ik die niet nodig heb gehad in de Maserati.

TEST: MASERATI MC20 COUPÉ



SUPERCAR IS TERUG BIJ MASERATI

TEKST: FILIP DEWULF
FOTO'S: MASERATI

Maserati bouwt al jaren sportwagens of karaktervolle GT's en sinds enkele jaren ook SUV's. Een echte sportwagen was geleden van de heel extreme MC12, die vooral bedoeld was om er echt mee te gaan racen. Daar is sinds 2020 verandering ingekomen en de opvolger of nieuwe supercar zoals je wilt, heet toepasselijk MC20, waarbij de typebenaming verwijst naar "Maserati Corse 2020". Wij waren maar wat blij met het mailtje van de PR-verantwoordelijke toen wij 2 dagen konden reserveren met deze bloedmooie Italiaanse schone.

CARBON

Naast bloedmooi valt hij natuurlijk op in het straatbeeld, zeker in de kleur van ons testexemplaar, Giallo Genio Matte uit de Fuoriserie colors. Heel wat duimen omhoog onderweg, fietsers of wandelaars die spontaan hun smartphone bovenhalen wanneer hij geparkeerd staat. De auto heeft wat ons betreft een zuivere lijn gekregen, waarmee wij willen zeggen dat hij geen behoefte heeft aan opvallend spoilerwerk achteraan. De auto is ontworpen in het Maserati Innovation Lab in thuisbasis Modena – waar hij ook gebouwd wordt – en bracht heel wat uren door in de windtunnel. Tevens is er ondertussen ook een cabrio-versie met de bevallige naam Cielo beschikbaar, net als het feit dat Maserati ook een elektrische versie belooft. Benieuwd wat dat met het gewicht zal doen, want onze Maserati beperkt zijn gewicht tot 1.475 kg. Dat dankt hij aan het gebruik van carbon en composiet, het materiaal dat gebruikt werd voor het onderstel en zelfs de vleugeldeuren.

Met het openen van de deuren is het tijd om in te stappen. Dit gaat verrassend vlot.

Je zit vast in een stevige kuipstoel die naar wens te bekleden is met alcantara of het fijnste leder. De stoel is manueel voor- of achteruit te verstellen. De hoogte instellen kan elektrisch. De deur dichttrekken doe je met een lus. Om ze terug te openen druk je op de knop die zo uit een Fiat 500 komt en duw je met je elleboog tegen de deur vooraleer ze opengaat. De eerste keer was dat even zoeken, maar daarna waren wij er vlot mee weg. De motor starten doe je met de blauwe startknop links op het stuurwiel. De V6 laat zich onmiddellijk horen. Schakelen doe je met knoppen op de middentunnel, je kiest voor de knop met de D en M (manueel) of de knop R. Een P-stand is er niet. Voor de rest is het interieur vrij spartaans ingericht en weinig praktisch. Er zijn weinig bergvakken, enkel een klein vakje op de middenconsole en een plaats voor je smartphone vooraan in het midden. Ook het scherm voor het infotainment – dat eveneens bekend voorkomt uit diezelfde Fiat 500 - is 10,25 duim groot en reageert niet altijd even snel en correct. Gelukkig kan het draadloos gekoppeld worden met je smartphone, wat zeker de betere optie is voor het navigeren. Maar bij deze Maserati ligt de focus op het rijden, is de uitleg bij de merkverantwoordelijken. En dat is maar goed ook, zal later blijken. Aandacht op de weg is aangeraden.

INTERIEUR

V6-NETTUNO

Komen wij tot de essentie van deze auto. En dat is de motor. De 3-liter V6-Nettuno kennen wij van andere modellen uit het gamma. Hier levert hij 630 pk bij 7.500 toeren en 730 Nm koppel. Dat levert knalprestaties, een spurtje naar 100 km/u in 2.9 seconden en een topsnelheid van 324 km/u. Schakelen doe je via een achtrapsautomaat met dubbele koppeling. Je kiest via de draaiknop op de middentunnel de rijstand. Dat gaat van GT over Sport naar Corsa. In GT schakelt de auto zacht en soepel en in Sport gaat dat sportiever. De Corsa-stand is dan weer eerder voor circuitgebruik bedoeld. Deze hebben we gelaten voor wat hij is. Onze voorkeur gaat uit naar de Sport-stand, in een dergelijke auto mag je de ophanging al wat beter voelen. Voor normaal gebruik – lees snelweg op cruise control bijvoorbeeld – is de GT-stand zeker voldoende. Er is ook een Wet-modus. Ondanks het regenweer op onze eerste testdag hebben wij die niet geselecteerd. De versnellingsbak heeft ook een manuele modus en dan schakel je via de in carbon uitgevoerde schakelpeddel, een plezier om de zespitter naar de hoogste toeren te jagen. Naast optrekken is een goed stel remmen van levensbelang. Volgens ons neem je maar best de optionele carbonkeramische remschijven. Deze hebben wat tijd nodig om warm te worden, dus even opletten in het begin. Eens opgewarmd is de remkracht uitstekend, altijd krachtig en perfect te doseren.

RIJDEN

Vermits de Maserati MC20 achterwielaangedreven is, is het opletten bij het vertrekken en accelereren. De wielen durven als eens doorspinnen, zelfs op droog wegdek. Maar natuurlijk is het rijden met de MC20 een ongelooflijke ervaring. De besturing is heel precies, je kunt hem echt goed in de bocht zetten en bij het uitkomen terug op het gas gaan waardoor je hem laat oversturen. De vermogensafgifte is zo voelbaar en hoorbaar, dat je constant dient op te letten voor de geldende snelheidslimieten. Het geluid bij het op- of terugschakelen is duidelijk hoorbaar en wanneer je maar af en toe eens met een dergelijke auto rijdt, is dit wel eens leuk om je radio uit te zetten.

WAT KOST DIT

Bij een dergelijke supersportwagen hoort natuurlijk een passend prijskaartje. De Maserati MC20 in coupéversie is er vanaf 247.000 euro BTW inbegrepen. Met wat noodzakelijke opties zoals de carbonkeramische schijven en andere carbonopsmuk in het interieur stijgt dit snel tot tegen de 300.000 euro. Dit ligt in de lijn van zijn concurrenten die heten naar namen als de Ferrari 296 GTB, McLaren Artura, Lamborghini Huracan of Audi R8 V10 Performance. Minder opzichtig en opvallend is misschien een Porsche 911 Turbo S. Kwestie van keuze. De Maserati MC20 is zoals een Italiaan hoort te zijn, bloedmooi en een zuivere lijn. Hij biedt adembenemende prestaties een supercar waardig, maar bij het rijden is het opletten wanneer de grip niet altijd optimaal is. Daarnaast is hij vrij summier en spartaans in het interieur. Maar desondanks is dit een vrij comfortabele sportwagen met een bij momenten speelse wegligging.

NIEUWE
ALFA ROMEO JUNIOR
SPORTIVITEIT GAAT
VOOR COMPACT



TEKST: STELLANTIS EN
PIETERJAN BOGAERT
FOTO'S: STELLANTIS

Sportief in hart en nieren, compact van formaat en Italiaanse stijl op het eerste gezicht. Het wachten is voorbij. Alfa Romeo presenteert de nieuwe JUNIOR aan de internationale pers in Milaan, in het historische hoofdkwartier van de Automobile Club Junior, op een onconventionele manier en met een tweeledig doel: aan de ene kant om Alfa Romeo's nieuwe taal te demonstreren, aan de andere kant om dat viscerale en trotse partnerschap met de stad waar Alfa Romeo in 1910 werd opgericht te bevestigen als symbool van de perfecte balans tussen innovatie en traditie, stichtende kenmerken die het merk aan zijn geboortestad binden.



Een jaar geleden werden Alfisti wereldwijd opgeschud door de verklaring van de Britse Alfa Romeo-topman: "We moeten evolueren van een emotioneel naar een rationeel merk." Gelukkig is deze koerswijziging vandaag binnen de perken gebleven, met de introductie van een primeur voor het Milanese merk: de 'JUNIOR', een 100% elektrische cross-over SUV. De langverwachte overgang naar een elektrische aandrijving was onvermijdelijk, zij het misschien met een zweem van spijt. Maar het resultaat mag er zijn: een knap staaltje design met een knipoog naar Alfa's glorie-dagen, en de garantie dat een elektrische motor de rijervaring niet hoeft te schaden.





Om hun woord kracht bij te zetten, komt de nieuwste telg met twee aandrijfopties: een bescheiden 156 pk-versie en een sportieve 240 pk-variant met vierwielaandrijving, beide met een respectabel rijbereik van 410 km. Voor de liefhebbers onder ons waarvoor een volledig elektrisch model toch net iets te moeilijk te slikken is, biedt de JUNIOR ook een hybride versie met 136 pk.

Dit nieuwe massaproduct uit de Stellantis-trukendoos, doordrenkt met het DNA van ons geliefde Italiaanse merk, zou Alfa Romeo weer op de kaart moeten zetten bij het grote publiek. Met een instapprijs net boven de €30.000 is dit eigenlijk een no brainer. Avanti JUNIOR !

Meer info: www.alfaromeo.be

UITZONDERLIJKE AUTO'S OP ZOEK NAAR NIEUWE EIGENAREN



TEKST & FOTO'S:
MANFRED GEHLEN

Dit is wat we een succesverhaal kunnen noemen. Na eerste ervaringen bij advocatenkantoren en en in het bankwezen richtte Manfred Gehlen in 1995 zijn eigen bedrijf "Nouvelles Assurances S.A." op. Hij voegde er een component aan toe die ons bijzonder interesseert: verhuur en aankoop/verkoop van prestigieuze auto's, inclusief verzamelobjecten.

Manfred Gehlen, 63 jaar oud, kijkt glimlachend in de achteruitkijkspiegel. Opgelid als advocaat, gespecialiseerd in financiën richtte hij in 1995, op 35-jarige leeftijd, zijn bedrijf op met de hulp van een partner. "Nouvelles Assurances S.A." wilde een gepersonaliseerde aanpak bieden voor fiscale en financiële optimalisatie. "Mijn klanten hebben altijd van mooie auto's gehouden. Daarom heb ik 'Sport Cars Renting' opgericht, legt Manfred Gehlen uit. Al bijna 30 jaar ben ik op zoek naar high-end auto's op basis van een bepaald aantal criteria, gedicteerd door mijn cliënten. Door dit onderzoek uit te voeren, heb ik een mooie collectie kunnen opbouwen, waarin ik gemiddeld één auto per jaar kan stallen."

De voorkeur van Manfred Gehlen? Cabriolets... In zijn collectie vinden we onder meer een zeldzame Maserati Biturbo Spider, een Alfa Romeo 4C Spider Edizione Corsa (gelimiteerde serie van 35 exemplaren) of zelfs twee unieke Ferrari F430's geprepareerd en gepersonaliseerd door Novitec. Alle auto's worden regelmatig onderhouden en zijn in wedstrijdconditie. Maar vandaag wil Manfred in dit succesverhaal het rustiger aan doen; een beetje ritme minderen op professioneel vlak.

De collectie van meneer Gehlen is gewoonweg subliem en zonder meer een bezoek waard!

Vente exceptionnelle



Alfa 4C Spider Edizione Corsa (N°5 de 35), 177 KW (241 PS), 2018, 1.500 km, rouge, cuir noir, collectionneur, 105.000 € TVAC

Alfa Spider 3.2 V6, 235 KW (320 PS), 2012, 85.000 km, rouge, cuir noir, 4Q 4 roues motrices, 29.900 € TVAC

Alfa Spider, 88 KW (120 PS), 1993, 120.000 km, noire, cuir noir, 2L, état 2A, collection, 29.900 €

Aston Vantage N0430 Cabrio, 316 KW (430 PS), 2016, 49.000 km, blanche, cuir noir, capote et jantes noires, 79.900 € TVAC

BMW i8 Hybride, 267 KW (363 PS), 2015, 55.000 km, foliée noire (orig anthracite), cuir noir, collectionneur, 74.900 €

BMW M3 Cabrio E46, 250 KW (340 PS), 2002, 125.000 km, blanche + bandes Martini, cuir gris, jantes noires, hardtop, 39.900 €

BMW Z4 sDrive 35is, 250 KW (340 PS), 2012, 80.000 km, blanc nacré, cuir brun, 34.900 € TVAC

BMW Baur-Hartge Cabrio, 140 KW (190 PS), 1983, 120.000 km, bleue, cuir bleu, très rare, collectionneur, 39.900 €

Ferrari 430 Novitec Rosso Race, 520 KW (707 PS), 2006, 35.000 km, rouge, sièges sport jaunes, unique, 139.900 € TVAC

Ferrari 430 Novitec Rosso Race, 544 KW (740 PS), 2006, 35.000 km, bleue, cuir beige, unique, 134.900 €

Ferrari California T, 412 KW (560 PS), 2016, 89.000 km, rouge, cuir cognac, 139.900 € TVAC

Jaguar XJS Cabrio, 213 KW (289 PS), 1989, 80.000 km, gris métal, cuir gris, 24.900 € TVAC

Maserati Biturbo Spider, 165 KW 225 PS, 1990, 40.000 km, rouge, cuir alc. beige, manuelle, 2.8 L, collectionneur, 35.000 €

Mercedes, SL 350, 1972, blanche, tissu bleu, hardtop, 35.000 €

MGA Cabrio 1958, 55 KW (75 PS), 1958, 2.000 km, bleue, cuir cognac, 34.900 €

Porsche Carrera 3.0 SC Turbo Look, 184 KW (250 PS), 1981, 95.000 km, orange, turbo look, manuelle, 55.000 €

Porsche 928 S4, 235 KW (320 PS), 1989, 50.000 km, gris anthracite, cuir noir, 5.4 L, 8 cyl., état 2A, moteur rév., 49.900 € TVAC

Porsche 964 Cabrio, 184 KW (250 PS), 1990, 80.000 km, noire, cuir noir, automatique, 65.000 €

Porsche 968 Clubsport, 193 KW (263 PS), 1994, 100.000 km, foliée noire, cuir noir, préparée pour course, 45.000 €

Porsche 996 Cabrio, 235 KW (320 PS), 2002, 80.000 km, noire, cuir cognac, automatique, hardtop, 49.900 € TVAC

Porsche 996 Cabrio, 235 KW (320 PS), 2003, 40.000 km, gris métal, cuir noir, manuelle, hardtop, 49.900 €

Porsche 997 4S Cabrio, 261 KW (355 PS), 2007, 140.000 km, noir, cuir noir, freins céramique, 64.900 € TVAC

Sachez que nous sommes capables de vous trouver le véhicule de vos rêves, peu importe ce que vous cherchez (y compris Youngtimer et Oldtimer). Important à l'heure actuelle : investissez en valeurs tangibles résistant à l'inflation et prenant de la valeur et qui en plus procurent un plaisir personnel évident à l'utilisation. Ne tardez donc pas à nous contacter !





wolfin
EYEWEAR



Designed in Belgium,
made in Italy

YOU TOO CAN SHINE!
WWW.WOLFIN-EYEWEAR.BE



 wolfin_eyewear  @wolfineyewear



||
Zilton

WELLENS MEN

Lichtaartseweg 2
2200 Herentals
014 21 14 41
www.wellensmen.be

VOSSEN FASHION KURINGEN

Kuringersteenweg 343
3511 KURINGEN
011 26 21 61
www.vossen.be

VOSSEN FASHION TONGEREN

T-Forum, Luikersteenweg 151
Bus 16 - 3700 TONGEREN
012 39 15 00
www.vossen.be

AREZZO

Rammelstraat 22-24
9340 LEDE
053 80 07 96
www.arezzo.be

OPTIEK EVA

Maastrichtersteenweg 224/1 3700 Tongeren

012 21 05 05

www.optiekeva.be

OPTIEK KRISTIEN

Banneuxstraat 4

3500 Hasselt

011 21 55 22

www.optiekkristien.be

BELLE OPTIEK BV

Hemelrijkstraat 10

9051 Sint Denijs Westrem

09 222 05 28

www.belleoptiek.be

OPTIEK D. VLEERACKER

Vijfhoek 12

2800 Mechelen

015 41 45 67

www.optiekvleeracker.be

OPTIVUE

Doorniksestraat 25

8500 Kortrijk

056 25 54 56

www.optivue.be

SERENGETI®

THE MOST ADVANCED EYEWEAR

VALERIA VASI, DESIGNER

-

II

JOAN - SS577002

24



CHASE THE LIGHT



CHARLIZE THERON
NAVITIMER
FOR THE JOURNEY

B BREITLING



| GILSON JUWELIER KNOKKE
Kustlaan 265-267, 8300 Knokke

| GILSON JUWELIER BRUGGE
Steenstraat 63-65, 8000 Brugge

| GILSON JUWELIER BRUSSEL
Waterloolaan 38, 1000 Brussel

| NYS EXCLUSIVE
Lange Steenstraat 20, 8500 Kortrijk

| VANHOUTTEGHEM
TIME & JEWELRY
Dampoortstraat 1-3, 9000 Gent

For the love of music

The new Bowers & Wilkins 600 Series is designed for every music lover; it's the attainable, affordable way to experience the joys of True Sound.

Audiomix

Liersesteeweg 321
3130 Begijnendijk
(grens Aarschot)
016 56 10 62
www.audiomix.be

D&M beeld- en klankstudio

Beverestraat 4c
9700 Oudenaarde
055 30 28 05
www.d-en-m.be

Rimbaut Elektro

Aelbrouckstraat 21
9620 Zottegem
09 360 25 58
www.Elektrorimbaut.be

Hifi Corner

Sint-Katelijnevest 53
2000 Antwerpen
03 232 99 50
Paalstraat 128
2900 Schoten
03 658 34 70
Jozef Verbovenlei 54
2100 Deurne
03 322 01 11



Bowers & Wilkins



Audiomix | Liersesteenweg 321 | 3130 Begijnendijk (grens Aarschot) | 016 56 10 62 | www.audiomix.be
Beeld, Klank & Koffie Verheeken | Sint-Gillisstraat 22 | 9170 De Klinge | 03 770 73 48 | www.verheeken.be
D&M beeld- en klankstudio | Beverstraat 4C | 9700 Oudenaarde | 055 30 28 05 | www.d-en-m.be
di Monaco | Stationsstraat 66 | 9100 Sint-Niklaas | 03 776 24 40 | www.dimonaco.be
Hifi Corner | Jozef Verbovenlei 54 | 2100 Deurne | 03 322 01 11 | www.hificorner.be
Heyman | Krijgsbaan 209 | 9140 Temse | 03 771 11 86 | www.heymanreference.be
Loewe Gallery Opwijk | Steenweg op Dendermonde 44 | 1745 Opwijk | 052 35 62 50 | www.loeweopwijk.be
Rimbaut | Van Aelbrouckstraat 21 | 9620 Zottegem | 09 360 25 58 | www.elektroRimbaut.be



The new Loewe iconic

A sculpture for your eyes and ears.



LOEWE.

MEUBELEN
Terschoote

ONTWERP | MAATKASTEN UIT EIGEN ATELIER | UITVOERING | TOTAAL INTERIEURADVIES



MEUBELEN TER SCHOOTE

Eegene 105 | Stwg Wetteren-Dendermonde | 9200 Dendermonde
T. +32 476 970 154 | info@terschoote.be | www.terschoote.be

OPENINGSUREN: ma-za: 14.00 - 18.00 | zo: 14.00 tot 18.00 | gesloten op donderdag en feestdagen
April tot en met september gesloten op zondag | Bezoek op afspraak mogelijk

■ No Compromise



Een nieuwe exclusieve keukenstudio in Gent

Sinds 1968, toen de Deense ontwerper Arne Munch de originele Classic keuken ontwierp, heeft uno form zich toegelegd op het vervaardigen van keukens op maat. Al meer dan 50 jaar staat uno form voor vernieuwend en compromisloos Deens keuken

design, keukens die nu tot de echte klassiekers behoren. Een uno form keuken staat garant voor het fijnste schrijnwerk vervaardigd door gepassioneerde vakmensen naar aloude traditie. Kom het zelf ervaren in de nieuwe uno form studio in Gent.





XCLSV jewelry
by VOSS



Witgouden combinatie met briljanten en saffieren

- JEWELRY MADE EXCLUSIVELY FOR YOU -





DE WITTE LIETAER

COMPETENCE IN LINEN

De Witte Lietaer is sinds 1898 dé expert op vlak van hotel- en huislinen. Dankzij onze jarenlange ervaring en savoir-faire leveren wij steeds kwaliteitstextiel, geproduceerd met oog voor detail en ontwikkeld met de meest duurzame materialen.

De Witte Lietaer, dat is betaalbare luxe met het accent op 'harmonious living' waarbij collecties en kleuren mooi op elkaar aansluiten. Ontdek ons breed aanbod in bad-, bed-, keuken- en tafellinnen voor elk interieur. De ultieme hotelervaring... bij jou thuis!



Atelier
NOTERMAN

EST.  1946

WALK TO HAPPINESS

**BENT U KLAAR OM UW
TWEEDE HUIS TE VINDEN?**

**Living on the
Côte d'Azur**
real estate
listings

Saint Tropez • Cannes • Nice • Ibiza • Parijs

www.livingonthecotedazur.com

Nieuwbouw Cote d'Azur www.wonenaandecotedazur.nl

Jewelry is like the perfect flower
it always enriches what's already there.



Exclusieve, met de hand gemaakte juwelen uit eigen atelier, al dan niet bezet met briljanten van absolute topkwaliteit (met certificaat).
Bijzonder uitgebreide en gevarieerde collectie zilveren juwelen en ook parels.

Ruime keuze aan kwaliteits uurwerken van de betere merken en in alle prijsklassen.
Ook unieke, genummerde collecties.
Welkom: di. t/m vr. van 10 tot 18 uur,
za. van 9 tot 16 uur, zo. & ma. gesloten.
Volg ons ook op Facebook!

WWW.JUWELIERSVERLINDEN.BE

Nieuwe Bevelsesteenweg 70 · 2560 Kessel · T. +32 (0)3 481 89 95 · info@juweliersverlinden.be



Een warm bad van rust en ontspanning, bij jou thuis.



SAUNA'S
KLAFS/HETKI

INFRAROOD
INFRAWORLD

JACUZZI'S
HOTSPRING

SWIMSPA'S
ENDLESS POOLS

Maasmechelen WELLNESS
Maasmechelen OUTDOOR

Hasselt

Leuven (Wilsele)

Antwerpen (Wijnegem)

Gent (Sint-Martens-Latem)

Gistel

Eupen

Rijksweg 539 – 089 760 536

Rijksweg 543 – 089 779 855

Herkenrodesingel 35 – 011 230 860

Aarschotsesteenweg 584 – 016 447 034

Vosveld 11a – 038 274 962

Kortrijksesteenweg 200 – 092 314 431

Oostendsebaan 24 – 059 510 392

Industriestraße 38 – 0475 76 14 26

www.gervi.be

[f gervigivesyoumore](https://www.facebook.com/gervigivesyoumore)

[@gervi_wellness](https://www.instagram.com/gervi_wellness)

GERVI

explore your lifestyle



Ontdek onze
nieuwbouwprojecten
in en rond Gent.





SLAETS

SINCE 1904



Handgemaakte ringen in 18kt goud met natuurlijke diamanten. Lokaal en artisaanaal vervaardigd in Antwerpen. Prijs op aanvraag.

NIEUWE LOCATIE LEYSSTRAAT 1, 2000 ANTWERPEN - 03/213 50 80
SCHUTTERSBOFSTRAAT 30, 2000 ANTWERPEN - 03/226 41 44

WWW.SLAETS.EU

120
SLAETS
Celebrating 120 Years
of Excellence



PASSION FOR FIRE



Venus V23 850 DC - driezijdige inzethaard hout

PASSIE VOOR VUUR

Welkom bij M-Design, jouw eerste bestemming voor uitzonderlijke haardoplossingen die design en technologische innovatie naadloos combineren. Bij M-Design zijn we er trots op dat we hout-, gasgestookte en elektrische haarden maken die niet alleen een prachtig middelpunt in je ruimte zijn, maar ook klaar zijn voor een groenere en ecologische toekomst.

Ons prachtige assortiment haarden is zorgvuldig ontworpen om **bij elk type interieur** te passen, van modern minimalistisch tot rustieke charme. Wij geloven dat een haard zowel een bron van **sfeervolle warmte als een stijlvolle blikvanger** in de ruimte moet zijn. Daarom combineren we **state-of-the-art technologie** met **artistiek vakmanschap** om je haarden te bieden die voldoen aan jouw unieke voorkeuren. Maar dat is nog niet alles. Wij begrijpen de waarde van eenvoud en gemak. Onze haarden zijn niet alleen **gebruiksvriendelijk**, maar ook opmerkelijk **onderhoudsvriendelijk**, zodat je ze nauwelijks of zelfs niet hoeft schoon te maken.



Venus in the MBox 850 DC VV -
driezijdige design houtkachel met houtopslag

Wat ons echt onderscheidt zijn onze speciaal ontworpen toepassingen die je de **controle** geven over **het gas- en houtverbruik**. Tevens kan je ook het zicht op de vlammen aanpassen om de perfecte sfeer in je leefruimte te creëren.

Voor zowel onze **inbouwhaarden** als **vrijstaande haardvuren** kun je terecht bij ons **exclusieve dealer-netwerk**. Bij hen kun je terecht voor een aangepast haardwandontwerp, geheel volgens jouw wensen, alsook voor een installatie volgens de regels van de kunst.



Luna Diamond 1000 H - inbouwhaard hout
met automatische liftdeur



Rustica M - gesloten gashaard afgewerkt
met beige pannenstrips
© House of Porters



Ultra View 650/730 - gesloten gashaard
met mortex look afwerking
© The Notary Hotel Bruges

vind een verdeler in jouw buurt op
m-design.be



PRESTIGE



▶ **PRESTIGE F4**

Inspired by the movement of water, the elegant, fluid exterior lines of the new hull of the F4 marry perfectly with the polished surfaces of living spaces, reflecting an abundance of natural light. Curves have been meticulously studied to confer softness, refinement, and power to the whole. The exterior and interior furnishings have been reinvented to offer exceptional comfort for all on board.



LENGERS YACHTS BELGIUM | Exclusive dealer Prestige Belgium
Philippe Van de Ryse (sales director Belgium)

780 ZEEDIJK | KNOKKE-LE-ZOUTE | BELGIUM | +32 475 259 231
*The Netherlands * Germany * Belgium * Spain * Scandinavia*

INFO@LENGERSYACHTS.COM | LENGERSYACHTS.COM

TEKST:
ERIK DE RIDDER

De markt voor huisdieraccessoires wordt gekenmerkt door verandering, met trends en innovaties als belangrijke drijfveren. We hebben een aantal ontwikkelingen voor jullie opgelijst en enkele fabrikanten en petstores om hun voorstellingen gevraagd! Veel plezier!

1 – Voedsel

Voedselproducten voor huisdieren ondergaan een nog verdere diversificatie omdat ze de trend volgen van menselijke diëten en voedselrages, zoals Keto-diëten en thuis bakken. Nieuwe en populaire producten zijn menselijke zoetwaren die zijn omgezet in snoepjes voor huisdieren en huisdiervriendelijke dozen chocolade. Ook de verkoop van huisdiervriendelijke bakmixen, waarmee eigenaren van gezelschapsdieren lekkernijen kunnen bakken, neemt toe.

2 – Slimme kommen

Slimme voerbakken zijn de ideale oplossing voor eigenaren van hebzuchtige katten of voor degenen die willen dat hun huisdieren op regelmatige tijdstippen gedurende de dag eten. Een voerbak kan worden geprogrammeerd om te reageren op de microchip van een huisdier, zodat alleen het aangewezen huisdier toegang krijgt tot het voer. Wanneer het huisdier de voerbak nadert, opent een microchip (of halsbandlabel) het deksel van de voerbak. Nu obesitas bij huisdieren toeneemt en een groot probleem wordt voor de gezondheid van huisdieren, wordt verwacht dat de verkoop van slimme voerbakken aanzienlijk zal stijgen.

Voor eigenaren van gezelschapsdieren die in warmere klimaten leven, bieden slimme waterbakken hun huisdieren verse watertoevoer. Bovendien kan de kom worden geprogrammeerd om het water tot een bepaalde temperatuur te koelen! Slimme voerbakken bieden eigenaren van gezelschapsdieren gemoedsrust: ze hoeven zich niet langer zorgen te maken of hun viervoeters wel genoeg (of te veel!) voer en water krijgen.

3 – Huisdierenhokken

Voorbij zijn de dagen van eenvoudige hondenbedden en kattenkussens! Stijlvolle design huisdierspullen zijn esthetische meubelstukken geworden: een blikvanger in het huis van elke huisdiereigenaar. Er is uiteraard geen garantie dat huisdieren ervoor zullen kiezen om zo'n huisje te gebruiken. Omdat, zoals alle katteneigenaren weten, katten de neiging hebben hun eigen hoekje of gaatje uit te zoeken om in te slapen. Het is dus waarschijnlijk veilig om te zeggen dat huizen voor huisdieren meer ten goede komen aan de mens dan aan hun huisdieren. Hoewel sommige dierenverblijven erop gericht zouden zijn om angstige huisdieren op hun gemak te stellen door lawaai te blokkeren. Sommigen zorgen zelfs voor muziek.

4 – Draagbare technologie

Naarmate de technologie vordert en draagbaar wordt, komen er veel huisdiertechnische apparaten op de markt. Neem het Autoslide-huisdierapparaat dat een patiendeur opent als er een huisdier nadert. Met behulp van de draagbare tag activeert het huisdier het deurmecanisme tot op een afstand van 3 meter. Slimme huisdierluiken zijn een andere innovatie, die je de noodzaak en moeite bespaart om voortdurend op te staan om de kat binnen of buiten te laten. Met een smartphone-app kan een deur worden geopend en gesloten.

5. Intelligente halsbanden die honden en katten in de gaten houden

In de halsband zit een apparaatje dat de hoeveelheid beweging die een huisdier krijgt meet en deze gegevens kan vergelijken met het gewicht, de leeftijd en andere gezondheidsgegevens van het huisdier. Op deze manier is het eenvoudig om de gezondheid van een huisdier te monitoren.

Eigenaren van gezelschapsdieren zullen dol zijn op de mogelijkheid om toegang te krijgen tot dergelijke gegevens op hun smartphone, vooral als hun hond in de dierenopvang zit of wordt uitgelaten door een hondenuitlaatservice.

Volgapparatuur wordt ook een essentieel zorgitem voor eigenaren van gezelschapsdieren. Degenen die bang zijn dat hun huisdier vermist raakt, kunnen zo'n apparaatje aan de halsband van hun hond bevestigen. Het traceren gebeurt met behulp van een smartphone-app.

6 – Het schoonhouden

Omdat de meeste eigenaren van gezelschapsdieren dol zijn op hun huisdieren, maar een hekel hebben aan de haren van huisdieren, bieden fabrikanten van stofzuigers huisdierspecifieke technologieën en add-ons aan.

Eén daarvan is de NaviBot van Samsung, die een gepatenteerde technologie gebruikt die is ontworpen om haren van huisdieren op te vangen. De NaviBot beschikt ook over een HEPA-filter, dat fijne deeltjes huidschilfers van huisdieren, andere allergenen en stof opvangt. Dit is vooral handig voor mensen met allergieën of astma.

Op dezelfde manier zijn Dyson-stofzuigers voorzien van Root Cyclone-technologie. Krachtige centrifugaalkrachten dwingen de haren van huisdieren in de stofzuigerbak, waar een filter microscopisch kleine allergenen opvangt. Een vacuüm ondersteund verzorgingshulpstuk wordt als add-on verkocht.

7 – Sociale netwerken

Platformen waar hondenbezitters met elkaar in contact kunnen komen en samen gaan wandelen, of waar niet-hondenbezitters een hond kunnen 'lenen', worden steeds populairder.

8 – Interactieve monitoring

Omdat veel eigenaren van gezelschapsdieren elke dag aan het werk zijn, kunnen ze met bewakingsapparatuur hun huisdieren in de gaten houden. Nieuw zijn het tweewegsysteem camera's waarmee huisdieren en hun baasjes elkaar kunnen zien en horen. Een snoepdispenser beloont huisdieren voor 'communiceren'. Dergelijke apparaten zullen waarschijnlijk eerder de eigenaar van het huisdier aanspreken dan het huisdier zelf. Hoewel stemmen waarschijnlijk bekend in de oren klinken, is het niet duidelijk in hoeverre huisdieren hun baasjes herkennen vanaf een scherm. Een nadeel kan zijn dat huisdieren langere tijd alleen worden gelaten. Vooral hondenbezitters kunnen besluiten om de opvang of hondenuitlaatservice over te slaan.

CAVLICIOUS: FRAAIE HONDENSPULLEN “DUURZAAMHEID IS BELANGRIJK”



TEKST: HILDE PAUWELS
FOTOS: CAVLICIOUS

Cavlicious is ontstaan vanuit de passie van Severine Vaerendonck voor Cavaliers. In het gangbare aanbod van producten voor huisdieren vond ze niet altijd haar *gading*. Ze besloot ze zelf te ontwerpen. Alle hondenliefhebbers kunnen er terecht voor vaak unieke, exclusieve artikelen.

Severine Vaerendonck heeft al meer dan twintig jaar Cavaliers. Ze hield vroeger ook andere rassen, maar opteerde toch voor Cavalier King Charles Spaniels omwille van hun zachte karakter. “De dieren hebben een gemakkelijk gedrag, ze zijn kindvriendelijk en je kan ze vlot meenemen. Hun grootte is ook ideaal. Je kan ze op de schoot nemen om te knuffelen, maar ze zijn ook sportief. Je kan er lange wandelingen mee maken”, vertelt Severine.

EIGEN PRODUCTIELIJN

“We zijn het hele jaar door vaak buiten met de honden, ook in de winter. In het klassieke aanbod van spullen voor honden, vond ik niet echt mijn ding. Overal zag ik dezelfde spullen, zo leek het wel. Ik zocht naar functionele producten die ook wel wat apart zijn. Het leek me leuk om een eigen lijn te laten produceren, temeer omdat ik graag creatief ben.”

Bij het ontwerpen vertrekt ze van een bestaand product en gaat ze na wat de minpunten zijn en wat er beter kan. “We hebben bijvoorbeeld een eigen harnas ontwikkeld. Vaak drukken die op de luchtpijp van het dier. Een harnas moet ergonomisch zijn en comfortabel zitten om belasting van de nek en het lichaam te verminderen. De pasvorm moet ook uitstekend zijn. Een X-vorm leek me een goede oplossing. We maakten enkele prototypes die we bij onze eigen honden hebben uitgetest. Deze X-TRA-harnasjes gaan nu heel vlot de deur uit.



PREMIUM LEDER

“Ook populair is het lederen harnasje dat volledig ecologisch wordt geproduceerd in een Europees atelier: het Deluxe Struisvogelharnas. Ze worden volledig met de hand gemaakt.” Het gaat om een stijlvol leren design, gevoerd met superzachte schapenwol. Het harnas past in de Deluxe-collectie. Het sluit aan bij andere spullen in het gamma. Bijvoorbeeld de Deluxe dog carrier bestaat uit luxueus premium leer. Er is een model met een verfijnd reptielpatroon dat heel elegant oogt. “Uniek zijn onze fashion tuigjes, ook volledig in leer gemaakt. Het is zacht schapenleder dat zeker voor kleine hondjes beter is dan kalfsleder. Het leder moet botermals zijn. Dit vind je alleen bij ons.” Opvallend is dat alle spullen exclusief en modieus ogen. De jassen, truien en alle toebehoren zien er leuk uit. Het toont aan dat functionele spullen ook mooi kunnen zijn.





PAARDENSPORT

Severine is een competitieruiter die internationaal actief is op topniveau, dit in het segment van Westernrijden. "Als kleuter had ik een passie voor paarden. Hoe dat precies is gekomen, weet ik niet goed. Het is niet zo dat mijn ouders paarden hadden. Vanaf mijn zesde ging ik naar de manege. Ik kreeg een pony, later kocht ik mijn eerste paard. Momenteel hebben we zestien paarden waarvan drie dekhengsten. De paarden worden gefokt en uitgevoerd naar onder meer de Verenigde Staten en Canada. "Om deel te nemen aan wedstrijden, trekken we met een camper rond in verschillende Europese landen. Dan mogen de honden mee. Heel praktisch zijn onze omvormbare autostoelen voor honden. Je kan ze veilig vastklikken. De stoelen kan je ook als draagtas gebruiken. Als je ze openritst wordt het een comfortabel bed. Ze zijn volledig van gerecycleerd materiaal gemaakt. De vulling bestaat uit gerecycleerd polyester. Daar zijn we best wel trots op."



ECOLOGISCH

Duurzaamheid, kwaliteitsvolle materialen, korte keten, geen kinderarbeid: het zijn kernwoorden die in de aanpak van Cavlicious sterk aanwezig zijn. Je vindt er bijvoorbeeld ook vegan spullen. “Klanten staan daar zeker voor open. Niet iedereen wil leer voor zijn hond, anderen vinden dat het teveel onderhoud vergt. Vegan leer kan je gewoon onder de kraan afspoelen. De vegan collectie brengen we in frisse kleuren, ideaal voor de zomer. Qua look & feel kan je het niet onderscheiden van echt leer. Ze zijn van gerecycleerd materiaal gemaakt. Duurzaamheid is voor ons belangrijk. We willen de ecologische voetafdruk beperkt houden.” Er is een ruim, fraai aanbod van harnassen, riemen... van kwaliteitsvol veganistisch leer.

Ook is er de ECO-collectie met een prima prijs-kwaliteitverhouding. De producten zijn gemaakt van milieuvriendelijke, duurzame materialen die lang meegaan.

“Binnenkort komt er een hondenbadjas uit, gemaakt uit microvezels van gerecycleerd materiaal. Er is de mogelijkheid om de naam van je hond erop te laten borduren. Ook hier is er een link met de paardenwereld. Het materiaal van de badjas wordt ook gebruikt voor paardendroogdekens.”



HANDIG

“Handig is onze drinkpot met vlotter. De exemplaren die je in het reguliere aanbod vindt, zijn vrij klein, zeker als je meerdere honden hebt. We maakten een model uit roestvrij staal. Ook hier speelde het ecologische een rol. Het is milieuvriendelijker dan plastic. De pot heeft een inhoud van drie liter. De eetbakken zijn gemaakt van gerecycleerd bamboe, heel aangenaam om te zien. Ze kunnen na bewezen diensten op hun beurt gerecycleerd worden. Handig is dat je de drink- en eetbakken in de vaatwasser kan stoppen.”

NIEUWIGHEDEN

Cavlicious ging pas dit jaar online van start met een deeltje van het aanbod. De collectie breidt nog steeds uit, zoals met sportharnasjes, met lederen voorwerpen, met een hangmat. “Momenteel ontwerp ik de wintercollectie. Er komt bijvoorbeeld een ‘glow in the dark’ harnasje. We hebben in ons gamma ook een handenvrije rollijn, ideaal voor meer bewegingsvrijheid. Deze rollijn bestond al, maar was in België moeilijk te vinden. Iedereen kent wel de flexi lijnen, maar die zijn niet handig als je iets op je gsm wil bekijken of iets wil oprapen. De handenvrije rollijn is een Amerikaans ontwerp, je kan die rond je pols doen. Er is ook een automatische oprolfunctie. De riem is comfortabel voor de hond. Hij is extra licht en ergonomisch en past in je zak of handtas. We stelden het voor op de hondenexpo Anido, het kende veel succes. We werden genomineerd voor het meest innovatieve product van het jaar.”



TESTPANEL

“Alle artikelen worden uitgebreid getest bij verschillende hondenrassen. Er zijn onze eigen Cavaliers, maar ook bijvoorbeeld een fox terrier en een poedelpup testen mee. Het gaat dan bijvoorbeeld om honden van vrienden of familie. “Het testpanel is best wel uitgebreid en dat doen we grondig. Zo zijn we zeker dat we de juiste producten aanbieden.”

Cavlicious
Loereveldstraat 78, 9290 Berlare
+32 (0)497 913 520
info@cavlicious.com

Meer info: <https://cavlicious.com>

ZOWIZOO: VEEL LEVEN IN DE BROUWERIJ

“WE STREVEN NAAR EEN FAMILIAAL KARAKTER”



TEKST: HILDE PAUWELS
FOTO'S: ZOWIZOO

Bij dierspecialzaak Zowizoo bruist het van de dierenliefde. Naast heel wat huisdieren vind je er ook alle mogelijke spullen die je nodig hebt om ze te verzorgen en te verwennen. De medewerkers staan klaar om je met de glimlach te adviseren. De zaak groeide en breidde uit, goed voor meer dan 2000m² dierenplezier.

Bij Zowizoo kunnen dierenliefhebbers ongetwijfeld hun gading vinden. Je vindt er alles voor honden, katten, vissen, vogels en knaagdieren. De zaak ging in 2005 van start en maakte eerst deel uit van de keten Zoomart. De zaakvoerders, JP & Myriam, beslisten om in 2009 hun eigen koers te varen en dit onder de naam Zowizoo. Door het grote succes was een uitbreiding van 900m² naar 1700m² meer dan nodig. Momenteel zet de tweede generatie de zaak verder: dochter Audrey en zoon Kristof. “We zijn in 2020 onze beide ouders verloren. Een enorme klap voor iedereen en dit alles op een belangrijk moment voor onze winkel. We stonden toen voor een kantelpunt, want in 2021 stond een enorme verbouwing gepland”, vertelt Kristof die net als zijn ouders plezier vindt in het ondernemerschap. Zowel hij en zijn zus hielpen al vroeg mee in de winkel en waren vertrouwd met de zaak. Ze hebben dan ook geen seconde moeten twijfelen om het levenswerk van hun ouders verder te zetten.



EERLIJK ADVIES

Naast de zaakvoerders zijn er nog een twintigtal medewerkers die met evenveel passie in de winkel staan. “We zorgen ervoor dat onze klanten graag komen winkelen en zich echt thuis voelen. We geven eerlijk advies, steeds op maat van elk huisdier en hun baasje. Daar hechten we veel belang aan. We durven soms zelfs een verkoop weigeren, als we van mening zijn dat het gewenste product écht niet geschikt is voor hun huisdier. De vragen van klanten zijn heel uiteenlopend. Voor honden bestaan er honderden voedingsmerken. Baasjes zien daar vaak door het bos de bomen niet meer. Ook over de verzorging van huisdieren komen er heel wat vragen. “Welke shampoo of borstel gebruik ik het beste?”, is er zo bijvoorbeeld eentje van. Uiteraard staan wij dan graag klaar om te luisteren naar onze klanten en ze te adviseren met de grote glimlach. Op basis van onze ervaring kunnen we ook tips geven over het gedrag van bijvoorbeeld honden, maar we zijn geen gedragstherapeuten. Belangrijk is dat alle gezinsleden dezelfde aanpak hanteren, zo heeft het dier duidelijkheid en structuur. Als we merken dat het echt om gedragsproblemen gaat, verwijzen we klanten regelmatig door voor verdere hulp.”

Naast het uitgebreide assortiment voor honden en katten kun je bij Zowizoo ook voor heel wat andere huisdieren terecht. De winkel beschikt over een prachtige aquariumafdeling waar je alles vindt voor je aquarium. Wil je graag starten met aquaristiek of ben je een doorwinterde aquariaan? Je vindt er ongetwijfeld je gading. Daarnaast zijn ook de liefhebbers van knaagdieren en vogels hier aan het juiste adres. Op deze afdelingen is er volop keuze uit een ruim assortiment en staan de experts klaar met advies op maat!

VIJF DIERGROEPEN

Zowizoo
 Mechelsesteenweg 272, 2550 Kontich
 +32 (0)3 451 95 95
 info@zowizoo.be

Meer info: www.zowizoo.be

ANIMALES: ALLES VOOR DE PAPEGAAI “SPEELGOED IS HEEL BELANGRIJK”

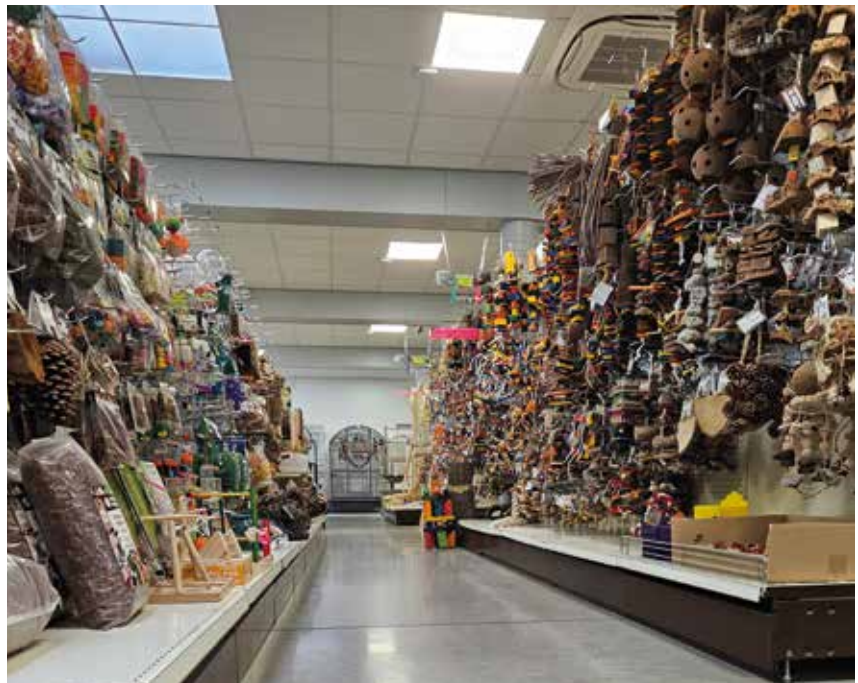

TEKST: HILDE PAUWELS
FOTO'S: ANIMALES

Bij Animales worden papegaaien gekweekt en tam gemaakt. De zaakvoerders Davy Baart en Cindy Heggerick zijn zelf gepassioneerd door de dieren. Bij hen vind je dan ook allerlei zinvolle spullen en heel veel advies.

Liefhebbers van papegaaien kunnen aankloppen bij Animales, een zaak die al sinds 1979 bestaat. Je kan er terecht voor de aankoop van papegaaien, kooien, voeding en alle toebehoren. In 2022 namen Davy Baart en Cindy Heggerick de zaak over. Voor allebei is het een passie. De ouders van Davy hadden een Grijs roodstaart, hij groeide er mee op en raakte erdoor gefascineerd. Het dier bleef 45 jaar leven. Gemiddeld worden er bij Animales 220 papegaaien per jaar grootgebracht. Het gaat om handtamme dieren. Cindy: “Daarvoor vinden we telkens geïnteresseerden, ook in het buitenland. Populair is de Grijs roodstaart. Het zijn goede pratens, ze zijn heel sterk in het imiteren van stemgeluiden.”

SPEELTJES

Davy en Cindy benadrukken dat papegaaien intelligente dieren zijn en nood hebben aan speeltjes. Die zijn bijvoorbeeld educatief van aard, of dienen om te foerageren of om te slopen. Voor papegaaien is het een leuke uitdaging om zelf op zoek te gaan naar voedsel. De accessoires zijn vaak heel kleurrijk. De materialen zijn divers: acryl, hout, leer... Touwen, netten en schommels zorgen ervoor dat de dieren zich helemaal kunnen uitleven.

“Als je de dieren geen afleiding bezorgt, krijg je probleemgedrag. De papegaaien zullen beginnen te schreeuwen om aandacht. Het is ook belangrijk dat je het speelgoed afwisselt. Belangrijk is dat je de papegaai geen vaste gewoontes aanleert, zoals de papegaai telkens op hetzelfde uur uit de kooi halen. Als je het dan een keer wat later doet, zal het dier ook schreeuwen uit frustratie. Papegaaien zijn bovendien sociale dieren. We zeggen vaak dat we geen huisdier verkopen, maar een gezinslid.” Goed om weten: Animales kan klanten ook doorverwijzen naar gespecialiseerde dierenartsen.

Animales
Dijkstraat 10A, 9960 Assenede
+32 (0)9 278 15 45
info.cindy@animales.be

Meer info: www.animales.be

LITTLE DOGS: TOP ACCESSOIRES WE HEBBEN EEN GROTE PASSIE VOOR HONDEN”



TEKST: HILDE PAUWELS
FOTO'S: LITTLE DOGS

Little Dogs heeft een ruim aanbod dat is afgestemd op kleine hondensoorten. Je vindt er alles om je favoriete troeteldier te verwennen.

Daniël en Anneke zijn dol op hun vijftien Chihuahua's. "Een Chihuahua blijft de hele tijd bij jou, ze zijn heel aanhankelijk. Nu, alle honden zijn uiteraard lief", vertelt Daniël. Om voor hun dieren de juiste top accessoires en kleding te vinden, moesten ze minstens een uur rijden. Ze besloten daarom zelf een winkel te beginnen in het centrum van Londerzeel. Hun aanbod voor kleine hondjes is heel ruim: buggy's, dekens, decoratie, draagtassen, juwelen en strikjes, snacks, speelgoed, trapjes... Het zijn vaak nuttige spullen die tegelijk heel schattig ogen. Geregeld zijn er nieuwe collecties van verschillende merken, vaak seizoensgebonden. "Dan gaat het onder meer om kleding, leibandjes, lintjes. Enkele keren per jaar komt er een nieuw aanbod binnen. Klanten hebben dus een ruime keuze.

MEDAILLE GRAVEREN

Populaire merken zijn onder meer Bau Baru, For Pets Only, Puppy Angel, Tre Ponti... Maar er zijn veel meer merken voorradig. De Little Dogs collectie is van Belgische makelij. Klanten kunnen de kleuren van de mand, draagtas, kussen, deken etc. zelf kiezen in de winkel. Je kan er ook een medaille laten graveren, dat gebeurt in vijf minuten. Bij Little Dogs kan je ook terecht voor voeding en verzorgingsproducten.

Little Dogs
Kerkstraat 23, 1840 Londerzeel
+32 (0)472 51 60 69
info@littledogs.be

Meer info: www.littledogs.be

DUPONZOO BIEDT ALLES VOOR DIERENLIEFHEBBERS

“HET WELZIJN VAN DIEREN STAAT CENTRAAL”



TEKST: DUPONZOO /
HILDE PAUWELS
FOTO'S: DUPONZOO

Wie op zoek is naar een huisdier, vindt zeker zijn gading in Duponzoo. Alle medewerkers worden goed opgeleid om klanten een optimale service te bieden.

Deze familiezaak wordt gerund door de drie broers Frederic, Vincent en Olivier Dupont. Ze namen de bloeiende zaak van hun ouders over. Duponzoo groeide uit tot de grootste speciaalzaak in Zuid-West-Vlaanderen voor alles wat met dieren te maken heeft. De winkel was aan uitbreiding toe en vestigde zich in 2022 op een uitstekende locatie in Kuurne. Nadia Bostoën: “In onze gloednieuwe en grote winkel vind je alles voor je favoriete huisdier, onderverdeeld per diersoort. Er is een groot assortiment aan levende dieren, vijvervissen, vogels, knaagdieren, kippen, aquariumvissen, reptielen en papegaaien. Ze worden verzorgd door onze experts op elke afdeling. Aansluitend vind je alles om je dieren te voeden, te verzorgen en te vertroetelen. Ook voor het graveren van je eigen medaillon, een dogwash of een dierenarts kan je terecht bij Duponzoo. Goed om weten: wij zijn ook open op zondag en feestdagen.”

TEVREDEN KLANTEN

Duonzoo houdt rekening met de vragen van klanten. De belevingsfactor speelt een grote rol. Toppers zijn bijvoorbeeld kattenmeubelen. “Duonzoo heeft een ruim en uitzonderlijk aanbod aan kattenmeubelen maar ook op het vlak van voeding en snacks zijn we sterk vertegenwoordigd. Door de focus op beleving, een groot aanbod aan kwalitatieve producten en advies op maat kunnen wij rekenen op tevreden klanten.”



DIERENWELZIJN

Nadia Bostoën wijst op het toenemend belang van dierenwelzijn waar veel aandacht aan wordt besteed. “Kwalitatief goede producten en een goede huisvesting voor de huisdieren is een must. Bij Duonzoo staat het welzijn van de huisdieren bovenaan onze lijst van prioriteiten. Wij proberen onze klanten zo goed mogelijk te informeren rechtstreeks in de winkel of online via onze website www.duonzoo.be”. Klanten kunnen met vragen steeds terecht in de zaak. “Om onze bezoekers optimaal te adviseren en onze klanten met kennis van zaken over de verschillende dieren bij te staan, stoppen we veel energie in de opleiding van onze medewerkers. Er komt heel wat kijken bij de opvoeding en de verzorging van een huisdier. Een dier is nu eenmaal niet zomaar een product. Daarom mikken wij steeds op het juiste advies, op maat van de klant en zijn huisdier.”

Duonzoo
Ringlaan 19, 8520 Kuurne
+32 (0)56 50 25 70
info@duonzoo.be

Meer info: www.duonzoo.be

BRILLENTRENDS

ZIEN EN GEZIEN WORDEN



TEKST: ELLA SCHEERS
 FOTO'S: SILHOUETTE, EVIL EYE,
 TECHNOP, KOMONO, BOSS EYEWEAR,
 CARRERA, ISABEL MARANT

EEN BIJZONDER WOORDJE VAN DANK AAN
 KRISTEL EN SAM VAN SILHOUETTE & EVIL EYE
 EN AAN CLAUDINE VAN TECHNOP

Stiel volgen we allemaal wel graag de nieuwste trends in kleding, schoenen, kapsels, handtassen, jeans, juwelen, en ja waarom ook niet in parfum, horloges, gadgets, enz... we schuimen het internet af, we checken Instagram en Pinterest, we kijken naar influencers, topmodellen en beroemdheden, we doorbladeren magazines, maar wat met hét accessoire dat we pal op ons hoofd zetten, een prominente plaats, toch?

We zien werkelijk van alles passeren op de <<brillen-catwalk>>. Maar welke bril maakt mij jonger? Wat voor bril bij een smal gezicht? Wat voor kleur bril bij grijs haar? Welke zijn de brillenmodeverschijnselen? Wij zoeken én vinden antwoorden op onze vragen over dit krachtige accessoire. Je bril voegt in 2024-2025 een onweerstaanbare flair toe aan je look. De brillentrends zijn niet alleen geïnspireerd door moderages, ook maatschappelijke thema's als organic thinking en duurzaamheid hebben een groeiende invloed. De retrotrend blijkt wat stoerder geworden met uitgesproken silhouetten en soms zelfs drastische vormen. De durvers kiezen voor een oversized bril of een pilotenbril 2.0. Meer elegantie kan met de vlindervorm die je terug katapulteert naar de fifties of een rechthoek in dik acetaat. Acetaat is trouwens alomtegenwoordig. Vorig jaar waren er al dikke monturen en dat blijken blijvers te zijn. Mat kunststof is strak en verfijnd. Bij brillen zonder frame is alle aandacht gericht op jouw ogen. Randloze brillen of transparante monturen passen bovendien dan weer bij elke haarkleur, huidskleur en oogkleur. Volgens stylisten geven zachte kleuren, ton-sur-ton, je een zachte en frisse uitstraling. De ombre-look blijft niet alleen in kapsels, maar ook in brillenglazen zijn opmars maken met zowel subtiele als felle kleurovergangen. Modehuizen brengen zelfs de brillenkoord, die vergeten handige toevoeging, weer naar voren en maken dit element - al lang geen oubollig touwtje meer - cool. In al dat moois lijkt kiezen bijna verliezen. Enig deskundig advies is dan ook erg welkom.

Een bril is vandaag immers veel meer dan louter een optisch hulpmiddel. Brillen zijn ook een statement. Een modeaccessoire dat tegelijk én hoogtechnologisch én uitermate expressief kan zijn. Elk merk en elk montuur heeft een eigen identiteit, typische karakteristieken en kenmerkende details. Exclusief observeert voorbeelden van de huidige trends in het brillenlandschap.

IN HET OOG SPRINGEND

Isabel Marant pakt uit met 'THE NEW'-collectie

zonnebrillen en optische monturen ontworpen voor de moderne, verfijnde vrouw met een krachtige stijl, verrijkt met nieuwe ontwerpen die een gedurfd statement maken met all-over lenzen die elkaar overlappen op het montuur, wat een onverwachte dubbelmontuur-illusie en een edgy look creëert. Deze iconische productlijn presenteert ook gloednieuwe zonnebrillen met eigentijdse en gewaagde vormen die hun extreme gedurfdheid verhogen met enerzijds grotere volumes op de voorkant, maar anderzijds toch een lichtgewicht gevoel behouden dankzij de prachtig bewerkte afgeschuinde contouren. Alle zonnebrillen zijn gemaakt van acetaat en hebben opvallende details: het Isabel Marant-logo en de iconische Silver Leaf-afwerking. Kiezen wordt moeilijk uit een facetgeslepen rechthoekig optisch montuur voor een powerful stijlstatement, naast zwart en havana verkrijgbaar in het beeldbepalende Isabel Marant opaalgroen. Of een scherp cat-eye montuur, een rechthoekig flat-top montuur en een gefaceteerde zeshoekige zonnebril.



Volgens Kristel Heyndrickx en Sam Dekkers van Silhouette en Evil Eye is er bijzonder veel diversiteit dit jaar. Veel meer gekleurde lenzen in cosmetische kleuren, dégradéglazen met een beetje blauw en een tikkeltje groen zijn actueel in

ZIEN ZONDER GRENZEN

het brillenmodebeeld. Een bril moet nog nauwer aansluiten bij een persoonlijkheid. Kristel vertelt dat ze al een tipje van de sluier die over de collecties van eind dit jaar en zelfs begin 2025 hangt, heeft mogen lichten: Lichtgewicht en comfort blijven enorm belangrijk, maar ook het geïndividualiseerde wordt heel fel nagestreefd. We merken dat een bril in de lijn zit van je persoonlijkheid. Kleur is een opvallende tendens op de internationale optibeurzen, zij het subtiel, zij het opvallend, kleur is all around. Groen is in, niet alleen als kleur, maar ook in de zin van milieuvriendelijk en duurzaam. "Paars-aurbergine is een nieuwere tint, echter welke kleur je ook kiest, optimaal kijkcomfort en kwaliteit blijven primordiaal, daarin willen wij bij Silhouette en Evil Eye het verschil blijven maken", legt Kristel uit. "Ook in het glas is er steeds meer personalisatie", vult Sam aan. Wij hebben 'bureauglazen' voor bril dragers die heel veel voor hun computerscherm zitten, maar ook 'kantoorglazen' voor wie wel al eens van de ene naar de andere ruimte gaat op het werk om bijvoorbeeld een presentatie te geven. Wij hebben brilglazen om te gaan sporten, het glas is afgestemd op eenieders levensstijl. roeger werden randloze brillen bijna automatisch geassocieerd met de bomma en de bompa, nu zijn ze hip, ook bij twintigers. Vroeger kon kleur enkel in de volrandbrillen. Nu brengen wij met onze 'colour groove' in acrylaatverf manueel een heel fijn gekleurd randje aan, zo sluiten de randloze modellen aan bij de kleurtrend. Personalisering zet zich ook door in het sportbrillegamma, bijvoorbeeld een rubberen onderrand in kleur. Sustainability was al belangrijk voor ons, maar we dragen dit nog steeds verder uit naar onze producten en de manier waarop ze geproduceerd worden. Zoals dit ook in vele andere sectoren geldt, verdwijnt het idee van de wegwerpcultuur. Onze brillen bestaan uit kleine stukjes, elk onderdeel dat eventueel stuk zou kunnen gaan, kan vervangen worden.

Onze iconische Titan Minimal Art blijft onze bestseller. 25 jaar geleden werd dit model letterlijk en figuurlijk gelanceerd. Het is de enige ruimte-gecertificeerde bril ter wereld, hij ging al meermaals met astronauten mee in space. Mensen hechten steeds meer belang aan duurzaamheid, maar gaan ook almaar vaker op zoek naar het verhaal achter een product. "In gewichtloosheid kunnen schroefjes losraken en dat is toch wel het laatste wat je als ruimtevaarder wil meemaken", vertelt Sam met een smile. Een schroefje in een ruimtepak kan immers levensgevaarlijk zijn. De brillen van Silhouette en Evil Eye hebben dus geen schroefjes en zijn vederlicht. Bij de 'herlancering' van onze Titan Minimal Art ter gelegenheid van zijn 25-jarig bestaan komen de 3 pijlers, de eigenschappen waar deze bril voor staat, titanium + minimalistisch + state-of-the-art nog eens extra in de spotlights. Randloze brillen leggen het accent op je gezicht en bieden een heel breed zicht: Zien zonder grenzen is hier dan ook absoluut letterlijk van toepassing.

Vandaag de dag is een bril bij voorkeur duurzaam, schuilt er een verhaal achter en wordt hij gepersonaliseerd. Basis-kleuren, zowel mat als glanzend, zijn blijvers, en bijvoorbeeld trendy peach is nu hot. Verschillende tinten in glazen en monturen, gekleurde randjes, een kleurenpalet voor de veren en allerlei vormen... "Mix & match!", aldus Silhouette en Evil Eye.

COMBI HEDEN EN VERLEDEN, SPORT EN FASHION

Een aantal populaire trends die eerder gezien zijn, maken hun comeback, zowel in de gewone brillen als in het zonnebrillenassortiment: Het kattenogenframe of harlekijnmontuur schreeuwt enerzijds rock & roll en is anderzijds tijdloos. De klassieke zwarte zonnebril is eeuwig cool en verveelt nooit. Retrobrillen met getinte glazen in een seventies-kleurwaaier warm geel, aardebruin en babyblauw zijn trending. Denk Tom Cruise in Top Gun, de aviatorvorm pilotenbril uit de jaren 80 en van begin jaren 2000 de grote shield shades, in vernieuwde versies.

De traditionele sportzonnebril die je énkél en alleen tijdens het fietsen, joggen of skiën droeg, is niet meer. Een op sportgeïnspireerde zonnebril draag je nu ook als modeaccessoire.

Bij Komono, – dit is Belgisch - ontstaan in de bruisende modestad Antwerpen, zien we bijvoorbeeld de Vintage Racer-collectie die moeiteloos het heden met het verleden combineert, monturen geïnspireerd op de iconische stijlen die de wintersportscene van de jaren 60 en 70 sierden. De 2024 upgrades zien ook grotere maten dan hun voorgangers: de Electrical Diva brengt grote en vrouwelijke monturen, een viering van zelfvertrouwen, gedurfde stijl en zelfexpressie. De Elevated Equinox-serie heeft dan weer zware, op de straat geïnspireerde bovenstukken, die een stoere, bijna stoute of ondeugende vibe uitstralen. Maar als je blik naar beneden gaat, vindt er een subtiele transformatie plaats, waarbij een opvallende slanke esthetiek zichtbaar wordt.

De Shift-zonnebrillen van Komono hebben een 8-bit/pixeleffect dat doet denken aan het digitale rijk en de nostalgie van de vroege videogames. Ook hier een samensmelting van het verleden en het heden, wat resulteert in een onderscheidende look.

De Solid Pop-reeks van Komono staat voor glanzende, stevige monturen die de aandacht opeisen. Hierdoor springen ze echt uit je gezicht. De vorm creëert een werkelijk opvallende stijl en de glanzende afwerking voegt een vleugje verfijning toe, waardoor de algehele look wordt opgewaarderd.

Komono ziet 'schildpadtinten', variaties op het tijdloze "tortoise" patroon.

De havana-bruinachtige kleur ondergaat een kleurverschuiving, met leuke onderbrekingen van roze en blauw die een speelse en onverwachte twist toevoegen. En ook de smaragdtint is niet te versmaden.

Ook Claudine Vanderstraeten van Technop beaamt dat de keuze in brillen almaar ruimer wordt, op elk vlak: monturen, kleuren, materialen ...

Technop is een groothandel in optiek met 3 grote afdelingen: instrumenten voor oogartsen en opticiens, contactlenzen en contactlensvloeistoffen en

brillen en zonnebrillen. Technop kijkt dus actief van op de eerste rij toe wat er in de brillenscène gebeurt. Claudine wil in een wereld waarin onlineverkoop welig tiert en waarin de keuze oneindig lijkt te worden het belang van de rol van de opticien beklemtonen. Een professionele optiker besteedt immers veel aandacht aan hoe een bril op het aangezicht staat. Een bril is een dagelijks deel van je gezicht en bepaalt mee je eigenheid. Uit een vrij recent marktonderzoek van Technop bleek dat in de criteria voor iemand die een bril koopt "dat hij mij staat" de nr.1 is. "De match met de persoon is immers essentieel", verklaart Claudine. Een website werkt uiteraard ondersteunend, maar het advies en de feedback die je in een winkel krijgt, is zo waardevol. Technop distribueert al 30 jaar het merk Serengeti met hoogwaardige kwaliteitszonnebrillen, dat dit jaar ook een optische lijn gelanceerd heeft, nog een van de weinigen die aan unieke minerale glazen, 'the real stuff' vasthoudt omdat de optische kwaliteit het summum is. Serengeti scoort heel goed precies omdat mensen een goede bescherming willen voor hun ogen. De opticien is de uitgelezen persoon om in de juiste keuze van een bril te begeleiden, besluit Claudine haar pleidooi voor de professionele expert. Via de merken Bollé en Cébé zien we op en naast de catwalk dat de sportbril en skibril steeds meer wordt geïntroduceerd in de reguliere zonnebrillenmode. Technop verdeelt daarnaast ook Henry Julien. De Franse fabrikant sinds 1888, met een high quality houtbasis is al jarenlang een vaste compagnon de route bij Technop. "Met ons eigen merk Wolfen Eyewear kan Technop ook zijn eigen creatief ei kwijt", voegt Claudine toe. Wij zijn volop bezig met duurzaamheid, een ware tendens in de brillenwereld: we gebruiken ecologische verpakkingen, gerecycleerd petmateriaal voor poetsdoekjes, bio-acetaat en bio-nylon frames. Het eco-gedeelte wordt steeds groter. Enkele jaren geleden popte het slechts hier en daar op, maar nu is het spectrum biomaterialen overal present.

Verder zijn de zwaardere bold monturen frappant en de kleuren van brillen gaan, zoals steeds, mee met de mode. Er is een kleinere groep van plattere monturen, maar voorlopig blijft die eerder beperkt tot influencers en trendsetters.

PROFESSIONELE BEGELEIDING VAN DE OPTICIEN

Boss bevestigt de tendensen in hun 2024 women's en men's eyewear collecties.

De Distinctive Codes-lijn voor de ladies, ontworpen met de planeet in gedachten, introduceert geraffineerde toevoegingen: nieuwe gewaagde en opvallende zonnebrillen geaccentueerd met het nieuwe Boss-BB-logo in metaal als ultiem signatuurdetail, aangeboden in klassieke effen of havana kleuren, in vernieuwd acetaat, dat is samengesteld uit bio- en gerecyclede materialen. Kijken doe je door milieuvriendelijk nylon of Tritan, een eersteklas kunststof eveneens gemaakt van gerecyclede materialen. Deze designlijn presenteert ook avontuurlijke looks met de markante metalen Boss-details, te verkrijgen in subtiele kleuren, variërend van havana tot effen tinten en transparante tinten.

Boss heeft gesofisticeerde slanke lichtgewichtmonturen in meerdere kleuren.

Ook de mannencollectie met gedurfde ontwerpen is uit dezelfde duurzame materialen vervaardigd. En natuurlijk zijn eveneens de kenmerkende Boss-details overal zichtbaar.

De Functional & Comfort Casual-capsule van Boss presenteert comfortabele en easy-to-wear zonnebrillen in bio- en gerecyclede materialen, in dezelfde iconische styling van de Boss-hoodies, in kleur of transparante tinten.

De zonnebrillen van Carrera staven eveneens de genoemde karakteristieken anno 2024. De Carrera Signature-collectie combineert klassieke vormen en vakmanschap met een vleugje urban attitude. We zien hier een coole en moderne expressie van Italiaans design, gekenmerkt door ambachtelijke zorg voor details, het gebruik van lichtgewicht materialen en maximaal comfort. Deze nieuwe zonnebrillen hebben een caravan-vorm van licht acetaat, wat een vintage maar geraffineerd gevoel ontlokt. De brillen zijn geïnspireerd door het onschatbare merkerfgoed en geherinterpreteerd in een moderne taal. Carrera draagt in zijn zonnebrillen al geruime tijd techniciteit en vakmanschap hoog in het vaandel. De kleurenwaaier omvat uiteraard veel zwart en grijs maar ook goud en opvallend groen en spiegelglas...van blikvangers gesproken.

ZONDER STERKTE, MAAR MËT FASHIONGEHALTE

Mensen uiten hun persoonlijke stijl met een bril. Een bril weerspiegelt het karakter van de drager. Een bril maakt je garderobe compleet. Brillen zijn er in alle soorten en maten, bij elke outfit past er wel eentje, voor ieder wat wils. Ons leven speelt zich steeds vaker af op beeldschermen en smartphones, de nood aan brillen stijgt sowieso...zienderogen. Vele celebrities worden regelmatig gezien met een bril op hun neus, zelfs als ze nog een perfect zicht hebben. Sommigen hebben een eigen brillencollectie gelanceerd. Dat heeft de laatste jaren zeker ook bijgedragen aan de populariteit van brillen in het modebeeld. Een zonnebril zonder sterkte is ideaal voor iemand die lenzen draagt. Voor een zonnebril was het al langer zo, echter ook voor de gewone bril die alleen als praktisch 'gereedschap of hulpmiddel' een bestaan kende om beter te zien, leren we aanvaarden dat mensen ook een bril dragen zónder sterkte, maar wél met fashiongehalte. Een bril mag er vandaag de dag ook zijn zonder nut. En we willen daarenboven graag een bril die niet enkel mooi is, maar die ook bijdraagt aan een mooiere wereld. Het leven door een roze bril ...

Zoals de brillen van Elton John, pakweg, een soort golf van blijheid, die opborrelt vanuit je buik en dan tussen je ogen gaat zitten, waardoor je eventueel, in het ergste geval, scheel gaat kijken. Komt daar dan misschien de uitdrukking 'door een roze bril kijken' vandaan? Niet omdat de wereld roze zou zijn, maar als je loent, kan je niet helder meer kijken. De wereld rondom jou wordt een beetje wazig en onscherp en je neemt alles rooskleurig en optimistisch op. De uitdrukking zou bedacht zijn door de Nederlandse schrijver Louis Couperus: lieve, lichte lectuur waarin men de wereld door roze glaasjes bekeek. De tegenstelling is pessimistisch 'door een donkere bril kijken'. Dat van die brillen en hun kleuren zullen we in het heden maar beter niet te veel meer gaan analyseren of interpreteren, want het kleurenschaal in brillen is eindeloos vandaag de dag. Kies gewoon de kleur die jij mooi vindt en die bij jou past.

Welke bril je ook kiest, het is essentieel dat een bril aansluit bij wie jij bent. Een bril bekrachtigt je eigenheid en vormt jouw personality factor.

TENDENSEN BEVESTIGD



EYE CANDY: WAAR STIJL EN INNOVATIE SAMENKOMEN

“WE GEVEN KLANTEN EEN UNIEKE ERVARING”



TEKST: HILDE PAUWELS
FOTO'S: EYE CANDY

Eye Candy in Wijnegem Shopping Center is volledig vernieuwd om klanten de allerbeste service te bieden. Ze kunnen rekenen op een persoonlijke en deskundige begeleiding. Het aanbod topmerken is uitgebreid, keuze te over!

Stap binnen in de vernieuwde wereld van Eye Candy, gelegen in het bruisende Wijnegem Shopping Center (Wijnegem Shop Eat Enjoy). Met een geheel nieuwe uitstraling hebben we ons nog meer gericht op het versterken van het unieke karakter van onze zaak. Hier komen stijl, persoonlijke service, innovatie samen in een prachtige setting die uw zintuigen prikkelt.

Zaakvoerder, Bart Van Bever, heet u van harte welkom, samen met zijn ervaren team. U vindt ons sinds 2011 als enige zelfstandige optiekzaak in het Wijnegem Shopping Center.

We zijn gespecialiseerd in het correct aanmeten en aanpassen van de meest geavanceerde multifocale glazen. Met de vernieuwde wetgeving zijn we ook bevoegd om als gediplomeerd optometrist oogmetingen uit te voeren. We zijn ook Lens-online opticien, u kan bij ons terecht voor uw lenscontrole en het bestellen van uw contactlenzen aan de scherpste prijzen.

ONZE STERKTES

Bij Eye Candy draait alles om de klanten een uitzonderlijke ervaring te bezorgen. Daarenboven zijn we gespecialiseerd in het leveren van de beste oogzorg.

Onze focus ligt op enkele sterke pijlers die ons onderscheiden van anderen.

- **Exclusieve merken.** We zijn trots op ons assortiment van exclusieve brillenmerken die uitblinken in vakmanschap en design. Van iconische modellen tot opkomende ontwerpers, we brengen alleen het beste naar onze klanten. Bij Eye Candy vindt u de allergrootste keuze in topmerken; Ray-Ban, Oakley, Prada, Maui Jim, Fendi, Dior, Tom Ford, Gucci, Porsche Design, Serengeti, Celine, Dolce & Gabbana, Dita Lancier, Mykita, Oliver Peoples Chloé en zo veel meer.
- **Persoonlijke aandacht.** Bij Eye Candy geloven we in persoonlijke aandacht. Ons team van deskundige stylisten, opticiens en optometristen staat klaar om elke klant te begeleiden bij het vinden van de perfecte montuur die past bij zijn stijl en persoonlijkheid.
- **Innovatieve technologie.** We omarmen de nieuwste technologische ontwikkelingen in monturen en brilglazen. Denk aan hoogwaardige materialen, innovatieve pasvormen en geavanceerde glazen die zorgen voor een ultieme kijkervaring. We hebben de allernieuwste Zeiss oogmeetapparatuur in huis om de perfecte oogmeting uit te voeren.

BESTSELLERS EN TOPPERS

Benieuwd naar welke brillen en monturen het meest geliefd zijn bij onze klanten? Enkele van onze bestsellers zijn onder andere de tijdloze Aviator-stijl van Ray-Ban, geliefd vanwege zijn veelzijdigheid en klassieke uitstraling. Ook de oversized zonnebrillen van Dior zijn niet te missen, met hun gedurfde ontwerpen en luxueuze details.

Voor degenen die op zoek zijn naar iets unieks, zijn de exclusieve collecties van Tom Ford en Prada altijd een hit. Deze merken staan bekend om hun verfijnde ontwerpen en zijn favoriet onder trendsetters en beroemdheden wereldwijd.

ZOMERTRENDS

Met de zomer voor de deur delen we graag de laatste trends op het gebied van zonnebrillen:

- **Transparante frames.** Een subtiele maar elegante trend dit seizoen zijn transparante monturen. Deze lichtgewicht en veelzijdige brillen passen perfect bij elke outfit en voegen een vleugje moderniteit toe.
- **Kleurrijke glazen.** Durf te experimenteren met kleur! Zonnebrillen met gekleurde glazen, zoals roze, geel of blauw, zijn een speelse en vrolijke keuze voor de zomer.
- **Retro revival.** Vintage geïnspireerde monturen maken een comeback. Denk aan cat-eye vormen of ronde frames die een eerbetoon brengen aan de klassieke stijl van vroeger.
- **Sportieve chic.** Voor de actievere types zijn sportieve zonnebrillen met een vleugje luxe een absolute must-have. Kies voor een stijlvolle sportbril die je look een dynamische uitstraling geeft.

ONZE VERNIEUWDE LOOK

Met onze recente make-over hebben we bij Eye Candy een atmosfeer gecreëerd die perfect past bij onze missie: het bieden van een unieke winkelervaring waar klanten zich thuis voelen. Kom langs en ervaar zelf onze vernieuwde winkel met een warm welkom van ons toegewijde team. Of je nu op zoek bent naar een nieuwe zonnebril voor de zomer of gewoon wilt rondkijken in onze prachtig vernieuwde winkel, Eye Candy heet je van harte welkom. Laat je inspireren door onze collecties, ontdek de nieuwste trends en laat ons team je helpen bij het vinden van de ultieme eyewear die jouw stijl compleet maakt. Tot ziens bij Eye Candy in het Wijnegem Shopping Center!



Eye Candy
Wijnegem Shopping Center
 Turnhoutsebaan 5/274 , 2110 Wijnegem
 +32 (3) 609 75 50
 wijnegem@eyecandy.be

Meer info: www.eyecandy.be

VANDENBALCK: EEN BEGRIP IN DE OPTIEKWERELD

“PASSIE VOOR HET VAK”



TEKST: HILDE PAUWELS
FOTO'S: VANDENBALCK

Optiek Vandenbalck is al decennialang een huis van vertrouwen. Je vindt er een uitgebreide keuze aan topmerken en betaalbare kwaliteitsbrillen. Ondertussen is er net een derde optiekzaak geopend in Leuven. In elke winkel is er een optimale service met een unieke passie voor het vak!

“Optiek Vandenbalck” is al sinds 1938 een begrip in Leuven en omstreken. De vierde generatie is er nu aan de slag. Deze zaak biedt een heel ruim aanbod in maar liefst drie optiekwinkels die elk een eigen accent hebben. “Onze service is overal uitstekend en daarvoor staan we bekend. Onze vaste klanten zijn vaak opeenvolgende generaties. Ook een nieuw, jong publiek vindt de weg naar onze winkel en daar zijn we heel blij mee. Je kan bij ons terecht voor exclusiviteit, maar ook voor een kwaliteitsvol, goedkoper aanbod”, aldus Catherine Vandenbalck. Onder meer het warme, persoonlijke onthaal en de uitstekende service van het gediplomeerd deskundig team maken het verschil. Een onderzoek naar bijvoorbeeld de oogscherpthe en oogbiometrie met professionele apparatuur is zeker mogelijk. Alle brilcollecties zijn zorgvuldig samengesteld en uitgekozen op basis van ervaring met gevoel voor design en esthetiek.



DRIE WINKELS, DRIE CONCEPTEN!

In het levendige winkelcentrum van Leuven zijn er nu drie optiekzaken Vandenbalck, elk met een eigen cachet. Jong en oud, wat je ook zoekt, bij Vandenbalck vind je de perfecte oplossing voor jouw ogen. Er wordt enkel met hoogwaardige kwaliteitsvolle glazen gewerkt.

***Vandenbalck Eyewear** (net geopend) biedt high-end, couture en luxe brilmerken. Ideaal voor wie op zoek is naar een stijlvolle of luxueuze bril.

***Vandenbalck Eyecare** fungeert onder meer als Lensonline contactlens- en expertisecentrum. Naast alle merken en types van contactlenzen vind je een speciale hoek met kinderbrillen, een ruim aanbod van sportbrillen en alle trendsettende merken in "young eyewear". "De toenemende myopie bij kinderen krijgt onze volle aandacht".

***Monocle**, het paradepaardje van Vandenbalck, gelegen in een gezellige winkelstraat. Beschikt over alle originele niche brillen voor klanten die op zoek zijn naar iets met een eigenzinnig karakter of met meer originaliteit. Loop hier zeker eens langs om het bijzondere aanbod te ontdekken. Ook hier worden alle soorten contactlenzen aangepast en oogmetingen met de hoogste precisie uitgevoerd.

Vandenbalck Eyewear
Bondgenotenlaan 50a
Leuven

Vandenbalck Eyecare
Bondgenotenlaan 57
Leuven

Monocle
Mechelsestraat 9
Leuven

Meer info: www.vandenbalck.be
www.vandenbalck.be/eyecare
www.monocle-eyewear.be

BELLE OPTIEK: OMDAT HET OOG OOK WAT WIL...

DE PERFECTE GLAZEN IN TRENDY MODELLEN



TEKST: PETRA PATTYN
FOTO'S: BELLE OPTIEK

Ogen zijn kostbaar en BELLE Optiek draagt er dan ook heel goed zorg voor. Exclusief Magazine sprak met zaakvoerster Petra Pattyn. Zij investeert in hoogtechnologische apparatuur om de gezondheid van de ogen van haar klanten perfect in kaart te brengen. Met haar 32 jaar in het vak, kan ze prat gaan op een hoop ervaring!

HET OOG WIL OOK WAT

En dat kan je bij BELLE Optiek wel héél letterlijk nemen. Terwijl de kwaliteit en het comfort primeren bij de keuze van een geschikte bril, wordt de esthetische kant zeker niet uit het oog verloren. Petra Pattyn: "Er is in onze sector momenteel geen enkele stijl of trend die er voor mij echt uit springt. Bij ons primeert je gezichtsvorm, eigen stijl en wat bij uw sterkte van de glazen past. Onze winkel is 270m² groot, dus we kunnen heel veel verschillende modellen laten zien. Natuurlijk hebben we ook heel trendy merken in onze portefeuille, maar mijn leuze is 'Belle Optiek geeft je niet alleen een nieuw en perfect zicht maar we maken je ook mooier'. Vandaar de naam 'Belle Optiek'. Met een gepaste bril krijg je een andere uitstraling. Je voelt je beter in je vel. Daarom hou ik steeds rekening met de persoonlijkheid van een klant en welke look je wilt uitdragen. Heel boeiend allemaal. Na 32 jaar in deze zaak, voel ik nog steeds de passie."

ZONNEBRILLEN IN ALLE KLEUREN EN FORMATEN

Een goede zonnebril is niet alleen een stijlvol accessoire, maar speelt ook een cruciale rol bij het beschermen van je ogen tegen de schadelijke effecten van de zon. Met de zomer en de vakanties voor de deur, zit ook de verkoop van de zonnebrillen in de lift. Bij BELLE Optiek kan je kiezen uit ruim 500 modellen, in alle kleuren, formaten, stijlen en dit voor elke gender of leeftijd. Petra Pattyn: "We pakken geregeld uit met speciale acties, zoals deze zomer een zonnebril kopen en u ontvangt GRATIS enkelzicht zonneglazen op correctie". Of nog: wie kiest voor meer gespecialiseerde zonneglazen zoals gepolariseerde glazen krijgt 50% korting op enkelzicht en multifocaal zicht. We hebben ook verschillende zonnebrillen voor kinderen. Hoewel deze niet altijd nodig zijn – kinderen hebben immers de neiging om van nature hun blik van de zon af te wenden – is het toch belangrijk om te kiezen voor een zonnebril die comfortabel is om te dragen en duurzaam genoeg om bestand te zijn tegen hun actieve levensstijl."

GEZONDE OGEN – EEN ABSOLUTE PRIORITEIT

Om hun klanten het perfecte zicht te bezorgen, maken ze bij BELLE Optiek gebruik van een DNEyescan. Dit is een geavanceerde oogscan-technologie die wordt gebruikt om een grondige analyse van de ogen uit te voeren. Deze scan biedt gedetailleerde informatie over verschillende aspecten van de ooggezondheid, zoals de doorlaatbaarheid van de ooglens, het verte zicht, nabij zicht en het NACHTzicht, de tranenfilm, een Topografische kaart, de oogdruk enz.

Met behulp van de DNEyescan kan een nauwkeurige beoordeling gemaakt worden van de gezondheid van de ogen en kunnen eventuele afwijkingen of problemen worden gedetecteerd. Deze technologie kan helpen bij het vroegtijdig opsporen van oogafwijkingen zoals Myopie, Astigmatisme, Glaucoom, Cataract zodat wij u snel en tijdig naar de oogarts kunnen doorsturen wat sowieso veelvuldig wordt gedaan.

Bij BELLE Optiek wordt deze techniek standaard toegepast, zowel bij volwassenen als bij kinderen. Petra Pattyn: "Ik voer de scan standaard uit bij al onze klanten. Ik werk dan ook heel nauw samen met onze plaatselijke oogartsen. We vullen elkaar perfect aan." De DNEyescan is ongeveer twee jaar op de markt en is snel, pijnloos en niet-invasief. Je gaat voor het toestel zitten en je ogen worden op een veilige volautomatische manier gemeten. Het toestel maakt ook een topografie van het oog, zo krijg je een soort landkaart van de buitenkant van je oog. Dat is heel belangrijk voor het aanpassen van contactlenzen. De oogdruk kan blindheid tot gevolg hebben, dus ook dat aspect bekijken we nauwgezet."

PREVENTIEVE WERKING BIJ MYOPIE

DNEyescan kan tevens een rol spelen in de preventie van myopie bij kinderen. Myopie, ook wel bekend als bijziendheid, is een veelvoorkomend probleem dat steeds vaker voorkomt, vooral bij kinderen en wordt geassocieerd met langdurig gebruik van digitale schermen en beperkte blootstelling aan buitenlicht.

Met behulp van de DNEyescan kunnen ze bij BELLE Optiek niet alleen de huidige brekingsfouten van het oog meten, maar ook de toekomst evalueren. Dit naar ontwikkeling van myopie, zoals het meten van de lengte van het oog. Door vroegtijdige detectie of het bespreken van risicofactoren kunnen er passende glazen of contactlenzen worden genomen om de progressie van myopie te vertragen of in heel kleine gevallen zelfs te voorkomen.

Vandaag de dag zijn er veel speciale brillenglazen en contactlenzen op de markt.

Dit zowel voor de hele jonge persoon als de oudere persoon en alles daartussen in. Van glazen speciaal voor beter nachtzicht, bureauwerk, myopiebestrijding, digitale stress, ... de tijd staat in de optiekbranche echt niet stil.

Petra Pattyn: "De DNEyescan is dan ook ons parade paardje waar we heel blij en trots op zijn. Op deze manier kunnen we echt het verschil maken als professionele Optiekzaak. We werken daarom ook het liefst op afspraak om elke klant een zo volledig mogelijke service en persoonlijk advies te kunnen geven."



Belle Optiek
Hemelrijkstraat 10,
9051 Gent - Sint Denijs Westrem
tel. 09 222 05 28
info@belleoptiek.be

Meer info: www.belleoptiek.be

OPTIEK DEJONGHE: UITSTEKENDE SERVICE “WE ONLY HAVE EYES FOR YOU”



TEKST: OPTIEK DEJONGHE
FOTO'S: OPTIEK DEJONGHE

Een bril kiezen, gebeurt met zorg. Optiek Dejonghe heeft een gevarieerd aanbod en begeleidt klanten graag met degelijk advies.

Zoek je een stijlvolle, strakke, hippe of moderne bril? Je vindt zeker iets wat je past binnen ons zorgvuldig samengesteld aanbod. Je kan vertrouwen op onze ervaring in de hulp bij je keuze en we geven je eerlijk en correct advies. Een tevreden klant geeft ons nog steeds een fantastisch goed gevoel!

VAKMANSCHAP EN SERVICE

Optiek Dejonghe is al meer dan 40 jaar gekend voor de uitstekende service en advies bij de aankoop van je bril. Ons vakmanschap zorgt voor een perfect passende bril en een uitmuntend zicht. We verwelkomen je graag in onze nieuwe winkel.

Optiek Dejonghe
Grote Markt 26 , 8970 Poperinge
+32 (0)57 33 52 47
info@optiekdejonghe.be

Meer info: www.optiekdejonghe.be

OPTIEK & HOORCENTRUM VAN LIERDE: DRIE GENERATIES VAKMANSCHAP “TOTAALPAKKET AAN DIENSTEN”



TEKST: GREET VAN LIERDE
FOTO'S: CAMERAMUZE

Op 1 november 1958 zag Optiek & Hoorcentrum Van Lierde in de Brilstraat te Lede het levenslicht. Vader en oprichter Willy Van Lierde heeft de zaak 40 jaar lang met volle toewijding gerund tot dochter Greet het roer overnam op 1 april 1998.

Intussen is ook kleinzoon Jeroen met veel enthousiasme in de zaak gestapt en zorgt kleindochter Ellen als communicatieverantwoordelijke voor de PR. Zo is het een echte familiezaak en is de derde generatie een feit.

HOOGTECHNOLOGISCHE APPARATUUR

Zaakvoerster Greet Van Lierde: “Intussen zijn er drie gediplomeerde opticien-optometristen aan het werk en wordt een totaalpakket aan diensten aangeboden. Bij ons kan u terecht voor oogmetingen die uitgevoerd worden met de laatste hoogtechnologische apparatuur. Aangezien wij een zelfstandige optiekzaak zijn, zijn wij onafhankelijk van eender welke leverancier/fabrikant, zo ook bij het aanpassen van contactlenzen. Bovendien worden ook alle montages in ons eigen atelier ingeslepen.

Wij hebben een zeer uitgebreide collectie optische monturen gaande van minimalistische of subtiele monturen tot karaktervolle uitgesproken monturen in acetaat uitvoering. Daarbij vergeten we ook onze allerkleinsten en de jeugd niet. In de collectie zonnebrillen gaan we heel breed, van een chique stadsbril tot de sportieve lijn van Evil Eye waar ook daar zelfs glazen op sterkte in kunnen.

Verder ben ik ook al meer dan 30 jaar gediplomeerd audicien en geef ik mensen opnieuw levenskwaliteit door hen de wereld weer te laten horen en beleven. Maar we proberen ook in te zetten op preventie door eveneens gehoorbescherming op maat aan te bieden. Op die manier bieden wij ook op dat vlak een totaalpakket aan onze klanten aan.”

Optiek & Audiopraktijk Van Lierde
Brilstraat 7, 9340 Lede
+32 (0)53 80 54 54
info@optiekvanlierde.be

Meer info: www.optiekenhoorcentrumvanlierde.be

OPTIEK VLEERACKER: VOORTREFFELIJKE SERVICE “WE ZETTEN STEVIG IN OP KLANT- VRIENDELIJKHEID”



TEKST: HILDE PAUWELS
FOTO'S: OPTIEK VLEERACKER

Op zonnige dagen is een zonnebril zeker welkom. Leuk is dat ze er ook kleurrijk en vrolijk mogen uitzien. Bij Optiek Vleeracker vind je een ruime keuze. Ook voor een uitgebreid assortiment brillen, kinderbrillen en lenzen kan je er terecht. Hun professionele advies is absoluut een meerwaarde.

“Bij ons kan je rekenen op een voortreffelijke service en klantvriendelijkheid. Dat appreciëren onze klanten enorm. Het onderscheidt ons van veel andere zaken, je kan immers overal een bril kopen”, zegt Kateline Vleeracker van Optiek Vleeracker. Je vindt er brillen, zonnebrillen, kinderbrillen en lenzen. “We zoeken altijd naar een goede oplossing die past bij de wensen van de klant.” Optiek Vleeracker doet ook oogmetingen, zorgt voor het onderhoud en herstel van brillen en past lenzen aan. In het atelier kunnen indien mogelijk herstellingen zoals een te losse of te krappe bril onmiddellijk uitgevoerd worden. Minder gekend is traananalyse. Droge ogen leveren jeuk op, of het gevoel dat er zandkorreltjes zitten. Optiek Vleeracker kan met de TearLab tranen analyseren en op zoek gaan naar de oorzaken zodat klanten weten wat ze eraan kunnen doen.

KLEUR IN DE ZONNEBRILLEN

“We merken dat er in de zonnebrillen best wel veel kleur mag zitten. Deze brillen gaan vlot de deur uit. Vroeger waren ze veel soberder, nu mag het wat vrolijker zijn.” Optiek Vleeracker is premium dealer voor Cartier, Ray-Ban en Chanel. De zaak is ook exclusieve verdeler voor Theo, Oliver Peoples en de zonnebrillen van Anne & Valentin. **Er loopt een zomeractie voor zonnebrillen op sterkte, die zijn aan gereduceerde prijzen, vanaf 109 euro, verkrijgbaar.**

Ook in de brillen is er een evolutie. “Het aanbod is heel ruim, klanten vinden zeker iets naar hun smaak. Vroeger waren er trends, zoals rechthoekig en zwaar. Momenteel vind je zware, grote, ronde en rechthoekige brillen. Bij ons kan je kiezen uit een uitgebreid assortiment van brillen die topkwaliteit bieden, en duurzaam zijn. Klanten begeleiden we heel graag om de juiste keuze te maken. Onze leuze is: more than meets the eye!”

Optiek Vleeracker
Vijfhoek 12, 2800 Mechelen
+32 (0)15 414 567
info@optiekvleeracker.be

Meer info: www.optiekvleeracker.be

OPTIEK GEYSKENS: EEN GEVESTIGDE WAARDE “ADVIES MET VAKKENNIS”



TEKST: HILDE PAUWELS
FOTO'S: OPTIEK GEYSKENS

Bij Optiek Geyskens kan je terecht voor oog- en oorzorg. In deze zaak kan je rekenen op een persoonlijk onthaal, degelijk advies en veel knowhow.

Pieter Claessens nam onlangs Optiek Geyskens over, een gevestigde waarde die al 39 jaar op de teller heeft staan. “In de optiekwereld is het belangrijk dat je gediplomeerd bent als opticien-optometrist. Zo kan je klanten met de juiste vakkennis verder helpen en indien nodig naar een oogarts doorverwijzen. Ik ervaar het als een meerwaarde.” In de zaak vind je een ruim aanbod, ook van multifocale glazen en lenzen. “Zonnebrillen zijn dit seizoen gegeerd. Ook hier bieden we veel keuze. **Er lopen altijd wel acties, zoals 50% korting op multifocale zonneglazen. Unifocale zonneglazen bieden we gratis aan.** Toppers bij Optiek Geyskens zijn onder meer het assortiment van Caroline Abram, van Lindberg, van RES / REI. Prada blijft ook een klassieker die we graag verdelen.”

PERSOONLIJKE AANPAK

Klanten kunnen rekenen op een goede verstandhouding. “We proberen een goede relatie op te bouwen en hen vertrouwen te geven. Koffie hoort erbij, het mag een hartelijk onthaal zijn. We hechten ook veel belang aan een goede oogmeting. Zo weten we goed waar de klant nood aan heeft. Klanten hebben vaak veel technische vragen. We doen bijvoorbeeld heel veel lensaanpassingen. Maar ook voor esthetisch advies over de juiste bril, kunnen ze bij ons terecht.”

Optiek Geyskens
Botermarkt 13, 3290 Diest
+32 (0)13 31 10 89
info@optiekgeyskens.be

Meer info: www.optiekgeyskens.be

MEEUSSEN GALERIE OPTIEK: KWALITEIT EN TOPSERVICE

“WE ZIJN EEN HUIS VAN VERTROUWEN”



TEKST: HILDE PAUWELS
FOTO'S: MEEUSSEN GALERIE OPTIEK

Een unieke collectie brillen, topkwaliteit, een persoonlijke aanpak en een uitstekende service. Dit zijn belangrijke waarden van Meeussen Galerie Optiek.

Meeussen Galerie Optiek is een heel mooie zaak waar klanten graag binnenkomen. Al zeventig jaar is het een gerenommeerde optiekzaak. Mede-zaakvoerder Nadine Van den Bergh: “We vormen de derde generatie van deze familiezaak. Omdat we een zelfstandige optiekzaak zijn, is er ook een groot verschil bij de keuze van ons aanbod in vergelijking met bijvoorbeeld winkelketens. We bieden, buiten de populaire merken, ook enkele unieke merken en exclusieve modellen aan waar wij steevast in geloven. We stellen onze collectie heel zorgvuldig samen.”

VERTROUWEN

“De kwaliteit van onze service is heel belangrijk, klanten waarderen dat enorm. We luisteren naar wat ze nodig hebben en delen onze expertise en ervaring graag met hen. We willen vooral op lange termijn onze klanten tevreden houden. Sommigen komen al heel lang bij ons, ook hun familie en zelfs hun kinderen en kleinkinderen. We worden gezien als een huis van vertrouwen. Bij ons kunnen ze terecht met al hun vragen. Soms vraagt iemand iets speciaals, daar gaan we dan met volle goesting naar op zoek. Daardoor is onze aanpak dus heel persoonlijk.”

VAKKENNIS

Klanten kunnen een gratis oogtest krijgen. Hiervoor is een aparte ruimte ingericht op de eerste verdieping. Er wordt gewerkt met hoogtechnologische meetapparatuur om de ogen op te meten. Maatwerk is immers cruciaal, aangezien elk oog verschillend is. Er is onder meer de revolutionaire DNEye scanner van Rodenstock die heel grondig onderzoek mogelijk maakt en bijvoorbeeld ook nachtblindheid nagaat. “Daarop volgt een subjectieve test met de feropter, ons optisch instrument waarmee we uw sterkte nog verder kunnen optimaliseren. Het laat toe om heel nauwkeurig de juiste sterkte van glazen en lenzen te bepalen naar uw noden.”

EXCLUSIVITEIT

“Ook hebben we een luxe segment, zoals brillen uit massief goud of uit buffelhoorn. We kunnen zelfs diamantjes in de monturen laten plaatsen, waardoor klanten er een eigen touch aan kunnen geven en een bril kunnen samenstellen die honderd procent exclusief is.”

Meeussen Galerie Optiek
Nieuwe Gaanderij
38-40 Huidevettersstraat, 2000 Antwerpen
+32 (0)3 232 48 37
info@meeussengalerieoptiek.be

Meer info: www.meeussengalerieoptiek.be

OPTIEK JAN SELS: SCHERP ZICHT EN STERKE SERVICE

“EEN FOCUS OP OOGGEZONDHEID»



TEKST: HILDE PAUWELS
FOTO'S: OPTIEK JAN SELS

In deze familiezaak werd van bij het begin geopteerd voor merken met een authentiek en vernieuwend verhaal. Klanten kunnen rekenen op een persoonlijke begeleiding.

Optiek Jan Sels werd in 1981 opgericht door Jan en zijn echtgenote Tine. Van bij het begin kozen ze voor originele brillen en een goede service. Michiel en Evert Sels, twee van hun vier zonen, delen hun passie en namen enkele jaren geleden het roer over van hun ouders Jan en Tine. “Van kindsbeen af”, vertelt Evert, “voelden Michiel en ik ons thuis in de winkel en voelden we ons aangesproken door het beroep van onze ouders.”

KLEURRIJK EN ORIGINEEL

Van meet af aan onderscheidde Optiek Jan Sels zich door brillen aan te bieden van vooraanstaande brildesigners, veelal kleurrijk en origineel. Niet enkel grote merken vinden hun weg naar deze optiekzaak, maar eerder merken met een authentiek en vernieuwend verhaal. Belgische merken, zoals theo, die gedurfde brillen met uitstraling creëren, eco-minded ontwerpers, of merken die het ultieme draagcomfort hoog in het vaandel dragen: ze behoren alle tot het rijke aanbod van Optiek Jan Sels. “Alle stijlen kunnen, maar een mooi design is een belangrijk criterium in de keuze van onze collectie”, licht Evert toe.

PERSOONLIJKE BEGELEIDING

Naast mooie brillen is echter de persoonlijke aanpak en begeleiding minstens even belangrijk in deze familiezaak. “De aandacht voor de gezondheid van het oog is essentieel, je kan er dan ook rekenen op een sterke service. Brillen, lenzen, kinderbrillen, zonnebrillen, sportbrillen op sterkte... wat de klant ook nodig heeft, de aanpak is daarop afgestemd.”

De jonge gedrevenheid van de broers Michiel en Evert, de ervaring van hun ouders Jan en Tine, nog steeds actief in de zaak en de vaste waarde van Katrien een ervaren opticien-optometrist staan garant voor de uitstekende kwaliteit van Optiek Jan Sels.

Optiek Jan Sels
Lievrouwestraat 13, 2520 Ranst
+32 (0)3 485 70 93
info@optiekjansels.be

Meer info: www.optiekjansels.be

OPTIEK VAN BOCKSTAL: GESPECIALISEERDE ANALYSE “INDIVIDUEEL MAATWERK”



TEKST: HILDE PAUWELS
FOTO'S: OPTIEK VAN BOCKSTAL

Het aanbod brillen is enorm. Optiek Van Bockstal helpt klanten bij hun keuze zodat ze een bril hebben die perfect bij hen past. De zaak is gespecialiseerd in complexe oogmetingen.

Optiek Van Bockstal zoekt voor elke klant de beste oplossing. Het is maatwerk dat begint bij een gespecialiseerde analyse van het zicht. Optiek Van Bockstal slijpt de glazen in het eigen atelier. “De keuze voor een montuur is heel persoonsgebonden, maar we merken dat er meer aandacht is voor modetrends. Vroeger droeg men vijf tot acht jaar lang dezelfde bril, nu is dat veel minder lang. Klanten willen sneller veranderen en afwisselen. Er zijn ook klanten die een bril kopen met glazen zonder sterkte, louter als accessoire”, zegt Pieter Lambrecht. Het aanbod is veel ruimer geworden. Dat is ook zo bij kinderbrillen, de markt is gigantisch toegenomen. Het baart Pieter Lambrecht zorgen dat steeds meer kinderen een verminderd zicht hebben, onder meer omdat ze teveel tijd doorbrengen voor een scherm. .

KWALITEITSVOLLE ZONNEBRILLEN

Ook bij zonnebrillen is er heel veel keuze. Er zijn brillen met donkere glazen die licht tegenhouden. “De betere zonnebril blokkeert ook UV-stralen. Die zijn schadelijk voor de ogen. Als je je daartegen beschermt, ga je langer een goed zicht hebben. Sommige brillen houden weerkaatsing tegen, wat bijvoorbeeld ideaal is als de zon na een regenbui tevoorschijn komt. Op de weg heb je dan veel weerkaatsing die autobestuurders kan hinderen.”

COMPLEXE METINGEN

“We specialiseerden ons in alles wat iets moeilijker is en waarvoor klanten meestal niet bij andere optiekzaken terecht kunnen. We hebben hightech-apparatuur waarmee we complexe oogmetingen kunnen uitvoeren. Dat doen we bijvoorbeeld in opdracht van oogartsen en voor twee ziekenhuizen. In het oog kan je verschillende zaken opmeten. Doorgaans gaat men alleen de sterkte na. Maar er is ook de coördinatie van de ogen en het eindresultaat met twee ogen. Wij kijken veel meer in detail naar het oog. Op basis daarvan weten we wat de klant nodig heeft om zich veel comfortabeler te voelen. De scherpte van het zicht is hetzelfde, maar je moet veel minder moeite doen om goed te zien. De neveneffecten die bij het dragen van een bril soms opduiken, zoals hoofdpijn of nekpijn, zijn veel minder.”



AANGEPASTE GLAZEN

Zowat 75% van de klanten heeft in min of meerdere mate last van de samenwerking van de ogen. In de meeste gevallen geeft dat geen klachten of geen verminderd comfort. Maar voor sommigen is een bril met correctie én ondersteuning van de samenwerking van de ogen, een oplossing. Het vergt doorgedreven onderzoek. Vraag is of het alleen de samenwerking is, dan wel of er een medische oorzaak is. “Daarvoor verwijzen we door naar de oogarts die kan nagaan of er bijvoorbeeld een bloedklonter is, of een aantasting van de oogzenuw.”

Optiek Van Bockstal koopt de aangepaste glazen bij fabrikanten, maar dat kan alleen als je elk jaar opnieuw een bijscholing volgt om te voldoen aan de vereisten.

Optiek Van Bockstal
Doorslaardorp 30 ,9160 Lokeren
+32 (0)9 348 81 24
info@optiekvanbockstal.be

Meer info: optiekvanbockstal.be

OPTIEK WITHOFS: VOOR ELK WAT WILS

“DE DIVERSITEIT, VAN HET MEDISCHE ASPECT TOT FASHION, MAAKT DE JOB HEEL BOEIEND.”



TEKST: HILDE PAUWELS
FOTO'S: OPTIEK WITHOFS

Een deskundig advies is essentieel om een bril of contactlenzen te kiezen. Bij Optiek Withofs vind je een heel divers aanbod.

“In onze zaak werken we met een team van drie gediplomeerde opticien-optometristen. Dat is belangrijk, want het betekent dat iedereen alle vakkennis heeft om volwaardige oogmetingen uit te voeren”, zegt Laurence Braekers. Het betekent bijvoorbeeld ook dat lensaanpassingen perfect gebeuren en dat klanten kunnen rekenen op een professioneel advies. Optiek Withofs werkt ook samen met een audicien van gehoorcentrum Lapperre.

DIVERSE DOELGROEP

“We proberen heel divers en laagdrempelig te werken. We streven ernaar iedereen een passende bril aan te bieden. Bij het kiezen van onze collectie houden we daar zeker rekening mee. Voor elk wat wils. Alle leeftijdsgroepen kunnen bij ons terecht, van kinderen tot wie al wat ouder is.” De ervaring leert dat klanten de afgelopen jaren meer openstaan voor een originele bril. Net als vroeger is een goed zicht de hoofdzaak, maar er gaat meer aandacht naar trends en mode. “Voor sommigen is een bril een accessoire die past bij hun outfit en hun persoonlijkheid. Voor anderen is het nog steeds puur functioneel. We proberen in ons aanbod een balans te vinden. De diversiteit, van het medische aspect tot fashion, maakt de job heel boeiend.”

Optiek Withofs
Steenweg Wijchmaal 10/1, 3990 Peer
+32 (0) 11 63 56 89
info@optiekwithofs.be

Meer info: <https://optiekwithofs.be>

OPTIEK PASSEPARTOUT: WE STREVEN NAAR EEN PERSOONLIJKE AANPAK



TEKST: HILDE PAUWELS
FOTO'S: OPTIEK PASSEPARTOUT

Optiek PassePartout is voor veel klanten een vertrouwde zaak. Ze kunnen er terecht voor persoonlijk advies en een ruime keuze aan mogelijkheden.

“We zijn al dertig jaar een gevestigde waarde in Erembodegem. Ons team bestaat uit drie vaste medewerkers, allen opgeleid tot opticien-optometrist. De collecties zijn afgestemd op alle generaties, zowel jong als oud zal hier een passend montuur vinden. We nemen dan ook graag de tijd om te luisteren naar de optische noden van onze klanten”, zegt zaakvoerster Soetkin Van Keymeulen.

Optiek PassePartout is Varilux Expert Ambassador en volgt alle nieuwigheden op de voet. Dat betekent onder meer dat er met hoogwaardige glazen wordt gewerkt. “We zijn sterk in progressieve glazen, contactlenzen en myopiecontrole bij kinderen. In het segment sportbrillen bieden we Evil Eye aan. Je kan bij ons terecht voor sportbrillen op sterkte, ideaal voor fietsen, lopen en golfen.”

RUIME KEUZE

Bij Optiek PassePartout vind je een ruime keuze met ook Belgische merken zoals theo, Komorebi en Natan. Het gaat van klassieke modellen tot meer originele brillen. “Ik citeer even het merk theo: zij vinden het fijn als mensen blij worden van hun bril. Daar streven we ook naar. Het is fijn om klanten daarbij te helpen en hen te inspireren.”

KORTING OP ZONNEGLAZEN

Een zonnebril is belangrijk om je ogen te beschermen. “In de lente en zomermaanden loopt er een actie, er is een korting van 50% op zonneglazen. We bieden een ruime keuze, het gaat van klassiek tot fashion en design.”

Caroline Abram • Chloé • David Beckham • Etnia Barcelona • Evil Eye • Gigi Studios • Gucci
Isabel Marant • Komorebi • Lafont Paris • Lamarca • Liu Jo • MaxMara • NATAN • Prodesign
RayBan • Serengeti • Silhouette • Suzy Glam • theo • Tom Ford • Woody's • WooW

Optiek Passepartout
Hogeweg 21
9320 Erembodegem
+32 (0)53 77 06 06
info@optiekpassepartout.be

Meer info: www.optiekpassepartout.be

MR. BOO / ALL EYES ON YOU

“ONS AANBOD IS HEEL UITGEBREID”



TEKST: HILDE PAUWELS
FOTO'S: MR. BOO

Bij Mr. Boo vind je topmerken zoals theo, Cartier, Götti, Tom Ford, Jimmy Choo, Saint Laurent, Oakley, Gucci, Yellows Plus... Bijzonder is dat Mr. Boo ook een eigen collectie heeft. Er is een winkel in Brasschaat en Aartselaar. Binnenkort komt er ook op andere locaties een Mr. Boo.

Zaakvoerder Kevin Beck: “Ons aanbod is heel ruim, met collecties van eigen bodem, exclusieve merken, brillen met een jeugdige of een eerder klassieke uitstraling... Het aanbod in beide winkels is niet volledig hetzelfde en dat is meteen ook onze sterkte. Voor 80% gaat het om dezelfde merken. Soms hebben bepaalde modellen tot acht verschillende kleuren waarvan we er per winkel vier aanbieden. Dat heeft als voordeel dat klanten kunnen kiezen voor een bepaald model, maar dat ook heel vlug in een andere kleur kunnen krijgen, aangezien we per winkel andere kleuren op voorraad hebben.”

UNIEK: MR. BOO COLLECTIE

Kevin Beck ontwerpt als een van de weinige opticiens een eigen huiscollectie. Het gaat om heel goede, kwalitatieve brillen. Mr. Boo staat gegraveerd in de veer van de bril. Er hangt een mooi verhaal aan vast. “Het idee is ontstaan in 2014 toen we de officiële WK-voetbalbrillen voor de Belgische nationale ploeg realiseerden. We brachten een tricolore zonnebril uit in vijf verschillende modellen voor dames, heren en kinderen. Nog steeds werken we met dezelfde Duitse leverancier samen. De Mr. Boo brillen vallen in de smaak, klanten komen graag terug voor een nieuwe bril uit onze collectie, wat natuurlijk heel leuk is. Omdat we zelf ontwerpen, kunnen we heel snel schakelen. Is er veel vraag naar grotere of kleinere brillen, of naar een fijne montuur? Dan kunnen we dit binnen de twee weken leveren.”

ENORME KEUZE

Vroeger had je trends. Een bril werd wat zwaarder, wat groter, wat fijner. “Nu kan en mag alles. We kunnen door ons ruime aanbod alle wensen invullen. Fijn is ook dat we enkele exclusieve contracten met merken hebben. Sommige werken met heel veel kleur, andere opteren voor zwart-wit-grijs. Bij zonnebrillen valt wel op dat ze groter mogen zijn. Specialere vormen, zoals zeshoekig, zijn ook in trek. Voor heren mag het een zware kunststof zijn. Er zijn heel veel kleuren, heel mooi vind ik de champagnetinten. Als opticien kan je je door de selectie van de merken die je aanbiedt, onderscheiden van andere zaken. Onze collectie wisselt voortdurend. We houden onze stock heel goed bij. Elke week gaan we na hoeveel en welke brillen er verkocht zijn zodat we de stock onmiddellijk weer kunnen aanvullen met de nieuwste modellen en kleuren.”

TROUWE KLANTEN

Kevin Beck houdt bij het samenstellen van zijn aanbod rekening met zijn klanten. “Het komt er op aan hen goed te kennen. We hebben een vast cliënteel. Onze winkel in Aartselaar bestaat sinds 1978, in 2007 namen we de zaak over. Het is een huis van vertrouwen waar generatie na generatie langskomt. In 2017 kwam de winkel in Brasschaat er bij. Ook daar hebben we trouwe klanten.” Mr. Boo besteedt heel veel aandacht aan een mooie presentatie in de winkels, maar ook in de etalages. Je kan er steeds nieuwigheden ontdekken. Het lokt passanten naar binnen die graag even een bril komen passen.



PRIMA SERVICE

In beide winkels is er een DNEye Pro scanner waarmee je heel veel kan meten. Dat levert een heldere analyse op van de glazen die iemand nodig heeft. Ook kinderen krijgen alle aandacht. In beide winkels is er voor hen een ‘shop-in-the shop’ ingericht. De brillen hangen op hun ooghoogte zodat ze goed kunnen kiezen. Het kleurrijke springt in het oog en dat spreekt hen zeker aan.

Mr. Boo doet nog veel meer. Een audiologe staat klaar voor klanten die een hoorapparaat of gehoorbescherming nodig hebben. “We leveren jaarlijks veiligheidsbrillen aan veel bedrijven in de Antwerpse haven, aan Fabricom, Electrabel, Atlas Copco enzovoort. Als ze een persoonlijke bril nodig hebben, kunnen ze rekenen op die extra service gekoppeld aan de levering van hun veiligheidsbril en/of beeldschermbril.”

VOLLEDIG TRAJECT

Kevin Beck en zijn team van 5 medewerkers ondertussen haalt veel voldoening uit het werken van A tot Z. “We begeleiden klanten bij het volledig traject. Ze komen soms bij ons langs met een advies van een oogarts. Dan geven we alle informatie over wat de afwijking is en welke glazen zinvol zijn. Tegelijkertijd begeleiden we hen ook op het vlak van fashion, want een bril mag ook mooi ogen. In het atelier monteren we de brillen volledig zelf, zo is er veel kwaliteitscontrole. We leveren de brillen ook zelf af. Als de klant dan tevreden naar buiten stapt met een mooie bril en een heel goed zicht, geeft dat een heel goed gevoel.”

Mr. Boo: twee winkels

Bredabaan 220, 2930 Brasschaat
+32 (0)3 344 66 58
brasschaat@mr-boo.be

Meer info: <https://mr-boo.be>

Baron Van Ertbornstraat 8a, 2630 Aartselaar
+32 (0)3 887 75 29
aartselaar@mr-boo.be



TEKST: ERIK DE RIDDER
FOTO'S: ADOBE STOCK

Je bent aan het (ver)bouwen en dat doe je met een architect. Logisch. En éénmaal dat achter de rug is, wil je je uitleven op het interieur. Vraag is: doe je dit zelf of schakel je ook daar een architect in – een binnenhuis- of interieurarchitect?

Onze raad: doen, want een interieurarchitect staat voor doordachte oplossingen waarbij jouw stijl wordt ingezet. Zij helpen je onder andere met de volgende issues:

- Er zijn teveel trends en stijlen. Je hebt keuzestress én bovendien is je budget niet eindeloos rekbaar. Wat heeft er voorrang?
- Home-office: hoe deel je je woning in en zorg je voor een duidelijke scheiding tussen werk en privé?
- Je huis moet je thuis zijn - gemakkelijker gezegd dan gedaan, al zeker met een beperkt budget.
- Lichtinval. O zo belangrijk voor het dagelijkse welzijn. Hoe bereik je het maximaal mogelijke?
- Verloren hoekjes en kantjes. Hoe vorm je deze om tot nuttige plekjes?

Wat mag je van je interieurarchitect verwachten?

■ NIEUWE INVALSHOEKEN

Een interieurarchitect houdt niet alleen rekening met jouw noden en wensen, maar verruimt ook je blik. .

■ EEN MASTERPLAN

Ze zorgen voor een duidelijk plan van aanpak (waarbij ook het financiële aspect naar voor komt, zoals het spreiden van de kosten).



■ NET ZOALS JOUW ARCHITECT: EEN UITVOERINGSPLAN VOOR VAKMANNEN

Ook hier is er een uitvoeringsplan nodig. En ééntje dat moet worden opgevolgd, net zoals jouw architect heeft gedaan.



■ EXPERTISE

Waar je zelf strop zit met betrekking tot je interieur, daar begint de job van de interieurarchitect.

Wil je het maximale uit je woning halen ? Haal dan altijd een interieurarchitect 'in huis'.

Op de volgende pagina's laten we enkele interieurarchitecten en fabrikanten aan het woord.

Een korte inleiding naar jouw top interieur?

LAURA CALLEEUW INTERIOR DESIGN CREËERT EEN BELEVINGSRUIMTE “PROEVEN VAN SFEREN”



TEKST: HILDE PAUWELS
FOTO'S: LAURA CALLEEUW
INTERIOR DESIGN /
BERT DEMASURE

Laura Calleeuw en haar partner renoveerden hun eigen woning. Daar zijn ook hun kantoren en showroom gevestigd.

“We renoveerden een vrijstaande woning, stijl manoir, omgeven door veel groen. In een volgende fase willen we de buitenmuren kaleien, een poolhouse realiseren en de tuin aanleggen. We focusten eerst op de binnenruimtes. Het was een bewuste keuze om hier onze kantoren en de showroom onder te brengen. Zo kunnen we in een warme, huiselijke omgeving werken. We zorgden in de hele woning voor verschillende sferen die een harmonieus geheel vormen. Op die manier kunnen klanten kennismaken met onze professionele mogelijkheden, maar ook aanvoelen hoe iets kan worden”, zegt Laura Calleeuw.



VEEL DETAILS

In de woning is er met verschillende details gewerkt, zoals meerdere schildertechnieken, diverse stoffen en ophangsystemen van de gordijnen. In sommige kamers gebeurde de renovatie heel grondig en werd er bijvoorbeeld een nieuwe vloeropbouw met technieken zoals vloerverwarming gelegd. In andere ruimtes werd het bestaande parket opgeschuurd. "Een manoir heeft enkele typerende stijkenmerken die we bewaarden. Er zijn hoge plafonds, passende molures, een klassieke trapleuning. We zorgden voor een tijdloze afwerking. Door een bedachtzame keuze van texturen en kleuren, zoals greige en zandkleuren, voelt de woning warm, sereen en natuurlijk aan. Dat combineerden we met vijf soorten marmer. Ook dit is interessant voor klanten. We tonen dat je een tijdloos interieur kan personaliseren door bijvoorbeeld marmer met een nadrukkelijke tekening te gebruiken. Voor het meubilair kozen we voor design. De hele woning is daardoor een belevingsruimte. De garage verbouwden we tot een showroom - belevingsruimte. Daar liggen heel wat stalen om een moodboard samen te stellen. Op een groot scherm worden ontwerpen getoond. Klanten zijn welkom om alles te ontdekken."

Laura Calleeuw Interior Design
Zwevezeelsestraat 161
8851 Ardoie
+32 (0)493 34 55 49
design@lauracalleeuw.be

Meer info: www.lauracalleeuw.be

INTERIEURONTWERPER MAXIMILIAAN LEFÈVRE KON VOLUIT GAAN

“IK STREEF NAAR LINEAIRE, RUSTIGE INTERIEURS”



TEKST: HILDE PAUWELS
FOTO'S: BERT DEMASURE

In Brussel ontwierp Maximiliaan Lefèvre het interieur van een appartement voor particulieren. Het is een mooi gelegen nieuwbouw in een rustige omgeving.

Eigenlijk ging het om twee appartementen die werden samengevoegd. Het resultaat is een aangenaam loftgevoel. De eigenaars zijn met pensioen en pendelen tussen België en Spanje. Ze wilden in het interieur een vakantiegevoel terugvinden. “Ik koos voor lichte kleuren, bijvoorbeeld gebroken wit voor het plafond. De muren zijn afgewerkt met een leemtechniek. Met inox-tinten gaf ik er een stukje industriële look aan. Er is ook fineerhout met een donkere look dat voor een zachte, warme sfeer zorgt. Op die manier is er ook een contrast met de witte tinten. Het gaat vooral om accenten zodat alles mooi in evenwicht blijft. Deze lijn trok ik door in de woon- en eetkamer, en in de bibliotheek. De badkamers daarentegen zijn vrij steriel en wit.”



STRAKKE STIJL

Maximiliaan Lefèvre ontwikkelde van bij het begin een eigen, strakke stijl. Hij werkt vooral lineair zodat alle lijnen in het interieur goed op elkaar zijn afgestemd. Ook streeft hij ernaar een overkill te vermijden om rust te creëren, iets wat in de huidige hectische tijden belangrijk is. "Het echtpaar gaf me quasi volledig carte blanche, wat heel fijn was. Ik wist niet welke stijl ze mooi vonden, dus ik kon vrijuit ontwerpen. Het mocht iets exclusief zijn waardoor ze heel aangenaam verrast zouden worden en dat lukte. Aanvankelijk ging ik heel braafjes van start, maar dat evolueerde bij de tweede ontwerptekening die leidde tot het eindresultaat. De eigenaars gingen helemaal mee in mijn verhaal en dat geeft heel veel voldoening. Ze volgden me volledig in mijn keuze voor onder meer de verlichting, de positionering en het meubilair. Ik had het idee om er Barcelona Chairs te plaatsen, een ontwerp van Ludwig Mies van der Rohe. Dat bleek een grote meerwaarde te zijn. Ik hou ervan om design stukken te integreren in het interieur."

Maximiliaan Lefèvre
Astridlaan 43
8310 Brugge
+32 (0)478 24 21 27

Meer info: www.maximiliaanlefevre.com

F&T PARKETVLOEREN:

MASSIEF EN DUURZAAM PARKET



TEKST: HILDE PAUWELS
FOTO'S: F&T PARKETVLOEREN

We zijn gespecialiseerd in het leveren en plaatsen van elke parketvloer. Ook staan we in voor de renovatie van parketvloeren. Hiervoor hebben we eigen, ervaren vakmensen in dienst.

Klanten kunnen terecht in twee toonzalen om kennis te maken met ons werk. Onze sterkte is ook dat we vooral met massief hout werken. Half massief en fineerparket zijn mogelijkheden, maar het massieve en maatwerk zijn onze core business. Goed om weten: massief hout is ook heel duurzaam", zegt zaakvoerder Marc Van denbrande.



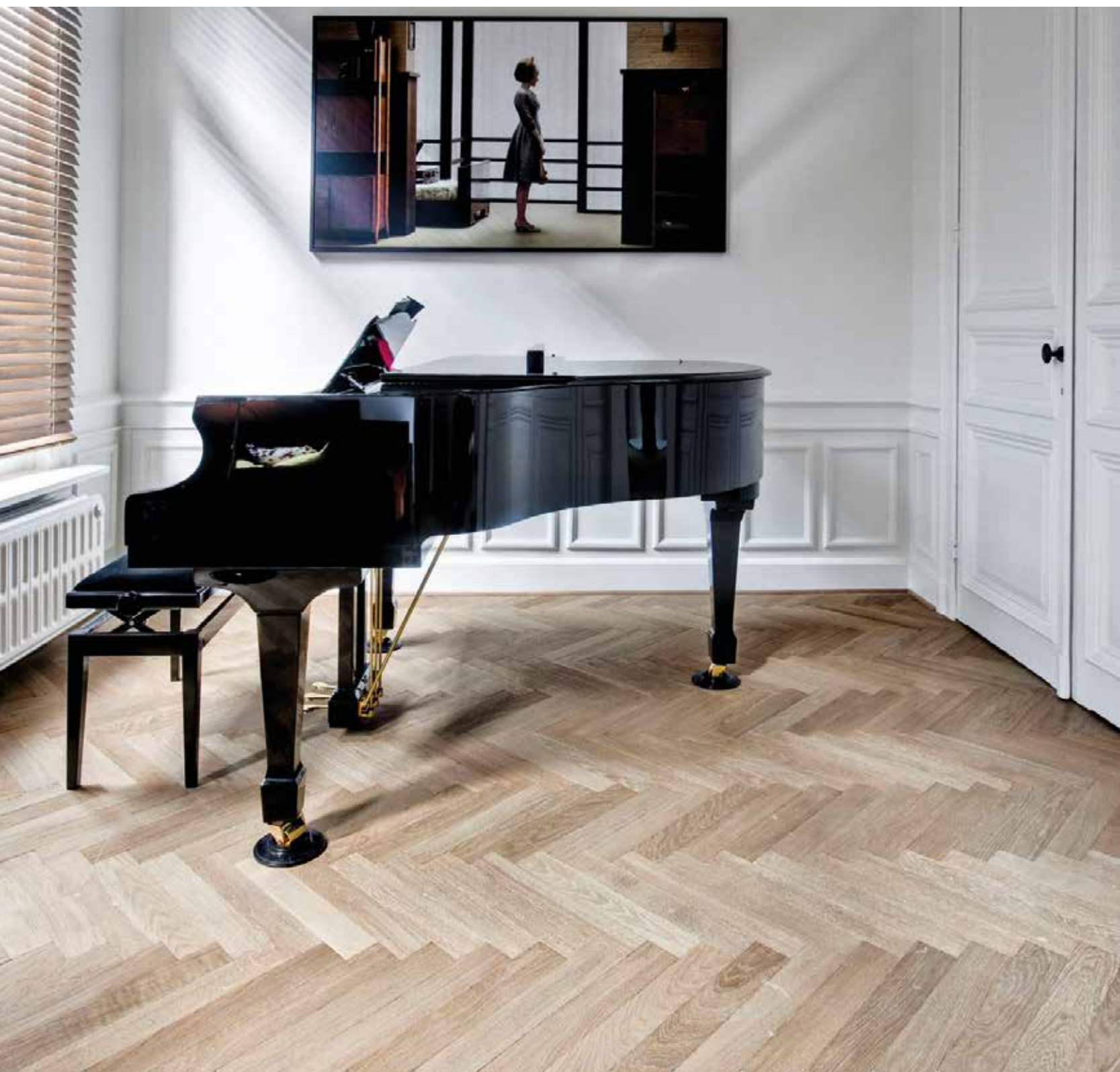

Toonzalen F&T Parketvloeren:
Riemstraat 4, 2000 Antwerpen
Wommelgemsteenweg 101
2110 Wijnegem (enkel op afspraak!)
+32 477 75 20 49
info@F-Tparketvloeren.be

Meer info: <https://f-tparketvloeren.be>

vitra.



Lounge Chair & Ottoman in stof
Charles & Ray Eames, 1956

Gefotografeerd in het Eames House, Pacific Palisades, Californië
© Eames Foundation, 2023

TèTaTèT

modulaire tuintafel uit gegalvaniseerd staal + afrosia
Design by Maarten Schaubroeck

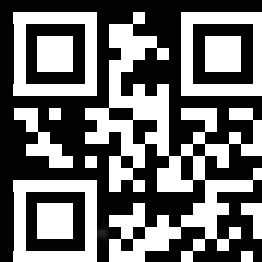

www.izr.be





Spa

Da's 365 dagen per jaar genieten

Doorgaans koop je een tweede verblijf om er veel gebruik van te maken. Dan is het zeker belangrijk dat de locatie een schot in de roos is! Spa is een goede keuze voor mensen die houden van de rust van de Ardennen en toch af en toe sportief uit de hoek willen komen. Anders dan bijvoorbeeld aan de kust valt er ook in de winter en de tussenseizoenen veel te beleven in Spa. Hou je van adrenaline? Dan kan je **mountainbiken**, **golfen** of een ritje maken op het **circuit van Spa**. Doe je het liever iets rustiger aan dan kan je bijvoorbeeld een wandeling maken in de vele bossen of een bezoek brengen aan de **Thermen van Spa**

Radisson Residences maakt deel uit van dezelfde site als waar nu het hotel Radisson Blu Balmoral Spa staat. Hierdoor zal je als eigenaar van je tweede verblijf optioneel gebruik kunnen maken van de hotelfaciliteiten zoals: het **zwembad**, de **sauna**, **massages**, het **ontbijt**, de **bar**, het **restaurant**...

Kies voor Radisson Residences als tweede verblijf en je suite staat onbeperkt tot je beschikking. Koffer uitpakken en genieten maar!

Meer info:



www.unibricks.be

Wanneer vakmanschap het verschil maakt



Gevelbekleding | Tuin- en terrashout

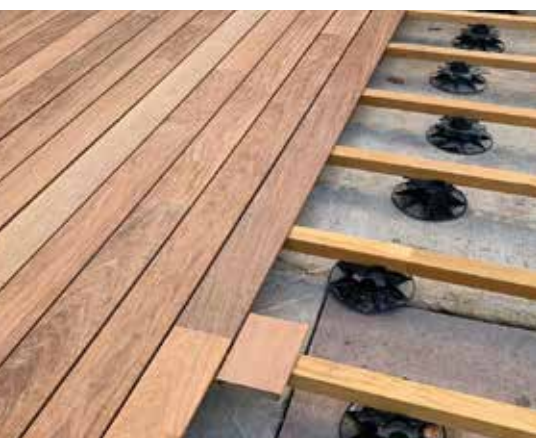

Algemene houthandel | Binnendeuren | Maatkasten in bouw pakket | Laminaat en parket

Open op maandag t.e.m. donderdag: 08u-12u en 13u-18u | Vrijdag: 08u-12u en 13u-16u | Zaterdag: 09u-12u
Onderzeel 7 i.z. Bosduin, 2920 Kalmthout | t +32 3 666 81 14 | info@tilborghshout.be | www.tilborghshout.be

Versheid zonder compromis



De beste dingen in het leven komen zonder compromissen!
En dat geldt ook voor uw nieuwe Liebherr. Als bewijs van
onze compromisloze kwaliteit ontvangt u nu gratis 8 jaar
zekerheid*.

Geniet gewoon van de beste energiebesparingen in zijn
klasse en BioFresh-technologie die u helpt voedsel-
verspilling te voorkomen.



Meer informatie, registratie
en voorwaarden op:
[liebherr.be/garantie](https://www.liebherr.be/garantie)

LIEBHERR





VLISSAK
VERHULST



If you can dream it,
we can build it.



EXPERIENCE
THE DIFFERENCE

Moerstraat 53,
2970 's-Gravenwezel
T. +32 3 658 12 50

Elevating luxury living, one villa at a time. From the moment you step through our doors, your dream starts to take shape. Established in 1970, we build further upon 50 years of heritage and craftsmanship. Thanks to our amazing team, building at Vlassak-Verhulst is an experience. An old charm or a new gem. Building, renovating or a readymade home. From design to details. From raw materials to result. From craft to art. We inspire, challenge and bring you closer to your dream. www.vlassakverhulst.com

Je bent uniek. Maar nooit alleen.

Bij KBC Private Banking ben je goed omringd. Van portefeuillebeheer tot financiële planning, van vastgoed tot verzekeringen. Je private banker zorgt samen met experts voor een vakkundige begeleiding. Zo kunnen we je vermogen uitbouwen en veiligstellen.



www.kbcprivatebanking.be



 **Private Banking.**
Beweegt met je mee.



Oskar Zieta
bij Frock Gallery,
8 juni - 26 juli 2024

frockgallery.com

FROCK GALLERY
Rijsselstraat 26
8900 Ieper

FROCK

GALLERY

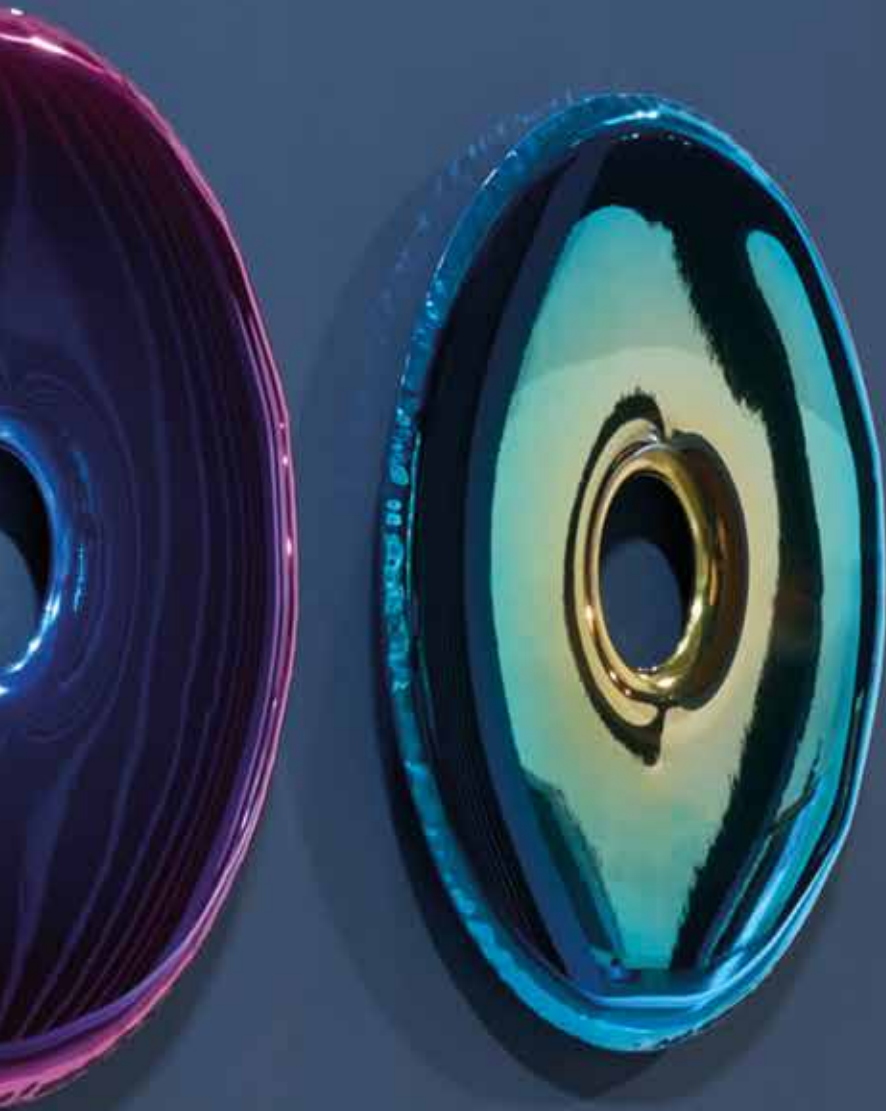

Het
gevoel
van
ontwaken
met Auping



Auping Store Brugge
Smedenstraat 52
www.aupingstore-brugge.be

Auping Store Knokke
Lippenslaan 92
www.aupingstore-knokke.be

Auping Store Sint-Martens-Latem
Kortrijksesteenweg 37
www.aupingstore-sintmartenslatem.be

auping
store

DETREMMERIE
BATHROOM FURNITURE



ccc
acredo



INSPIREREND.
INDIVIDUEEL.
DUURZAAM.



Bezoek ons in
Roomstraat 14
9160 Lokeren
+32 9 3494511



DE BRUYLOFT

willems

VERANDA'S & WOONUITBREIDINGEN

GEKOZEN
MERK
VAN
HET JAAR

2024

DOOR CONSUMENTEN
IN BELGIË



Woon ruimer.
Leef beter.

40
jaar

PROFITEER NU VAN

verjaardagcondities

Dé Belgische marktleider in de meest energiezuinige woonuitbreidingen.

Contacteer ons op 055 21 85 31 of via verandawillems.be voor een vrijblijvend bezoek van één van onze experts en een gratis offerte.

WOONUITBREIDING - TUINKAMER - LEEFVERANDA
PERGOLA - ORANGERIE - POOLHOUSE

De leefveranda® is een beschermd merk van Willems Veranda's nv.

ONTDEK DE VELE MOGELIJKHEDEN
IN ONZE EXCLUSIEVE TOONZALEN
EN OP [VERANDASWILLEMS.BE](https://verandawillems.be)



ARDOOIE
Oostlaan 4

HAALTERT
Atomveldstraat 6

KAMPENHOUT
Haachtsesteenweg 509

MEERHOUT
Molsebaan 47

LOUVEIGNÉ (LIÈGE)
Rue de Remouchamps 37A

SPY (NAMUR)
Route de Saussin 45A

acredo



INSPIREREND.
INDIVIDUEEL.
DUURZAAM.



Bezoek ons in
Roomstraat 14
9160 Lokeren
+32 9 3494511



DE BRUYLOFT

OP ZOEK NAAR EEN EIGEN, EXCLUSIEF VAKANTIEHUIS IN OOSTENRIJK?



LUXE Chalets & Appartementen
INTERESSANTE Investeringsobjecten



WAT DOEN WIJ VOOR U...

Het voor onze klanten selecteren van de mooiste plekjes is waar we in gespecialiseerd zijn. Wij gaan voor locaties waar we zelf in geloven.

Wij begeleiden bij uw aankoop in **Oostenrijk** van het allereerste contact tot en met de oplevering / overdracht.

Wij zijn **Mondi Approved**: een grote extra zekerheid voor u!

**OOK MET
ZWEIT-
WOHNSITZ!**

Geen verhuurverplichting



CONTACT

info@alpendreams.eu

acredo



INSPIREREND.
INDIVIDUEEL.
DUURZAAM.



Bezoek ons in
Roomstraat 14
9160 Lokeren
+32 9 3494511



DE BRUYLOFT

NEW LUXURY VILLA ESCAPES AT IKOS ANDALUSIA



Philoxenia is de oude Griekse filosofie die het hart vormt van Ikos. Het is een verlangen om verder te gaan dan gastvrijheid alleen, gasten te verwelkomen als familie en een thuis weg van huis te creëren. De eerste villa's bij Ikos Andalusia bieden precies dit aan. Een oase van ongeëvenaarde elegantie aan de Spaanse Costa del Sol. Een innovatieve uitbreiding van het vernieuwde resort, nieuw voor 2024. Ontworpen met een onberispelijke stijl, beschikken ze elk over vier slaapkamers, een fitnessruimte en een tuin met privézwembad en barbecueplaats.

Dit zijn de grootste en meest ruime villa's in de Ikos portfolio. Een exquis privéparadijs.

Een ware beleving van Philoxenia.

ikos[™]
RESORTS

Le Chic Collection. Veined Patterns. Reborn.

#SilestoneLeChic



COSENTINO BELGIUM
Koeweidestraat 44 / 1785 Merchtem
+32 (0)52 21 66 73 / info.be@cosentino.com
Volg ons: [f](#) [@CosentinoBelgium](#)

Ontdek onze showroom:
COSENTINO CITY ANTWERPEN
Kloosterstraat 96
2000 Antwerpen
027897005 / antwerpcity@cosentino.com
Volg ons : [@CosentinoBelgium](#)

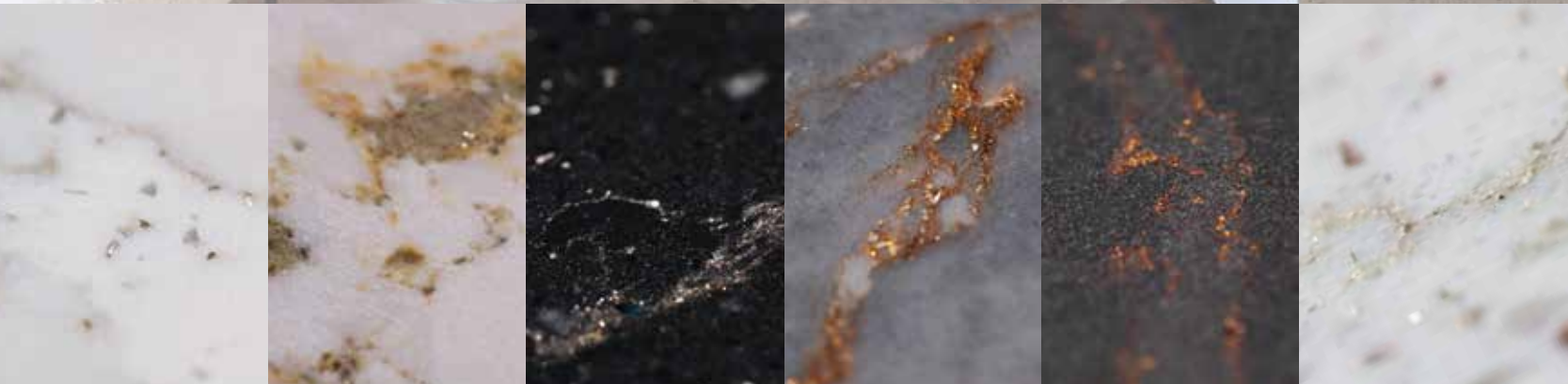

Victorian Silver

Versailles Ivory

Romantic Ash

Parisien Bleu

Bohemian Flame

Eclectic Pearl

QUATRE
MANS
PIANOS



 C. BECHSTEIN FAZIOLI  YAMAHA

GROTRIAN-STEINWEG SAUTER  W. HOFFMANN Zimmermann.
—Pianofortemanufaktur— by C. Bechstein by C. Bechstein

www.quatremainspianos.be



DE KUNST VAN BUITEN KOKEN

OFYR is een gamechanger in het buiten koken en barbecueën. Dankzij een collectie die uit veel meer bestaat dan alleen kooktoestellen, heeft OFYR een ware lifestyle gecreëerd. Ook de kamado is in deze stijl geïntegreerd, waarmee de eerste uniforme, modulaire en mobiele buitenkeuken is ontwikkeld. OFYR's unieke plancha-achtige kookplaat biedt een enorme veelzijdigheid aan kooktechnieken, verder aangevuld met tal van grillaccessoires, een pizzaoven en rotisserie set. Zelfs topchefs weten niet wat hen overkomt, wanneer ze de OFYR voor de eerste keer gebruiken. Barbecueën is doorgaans een solitaire bezigheid. Bij OFYR wordt de chef deel van de groep en de groep wordt samen chef. OFYR verbindt mensen rond het vuur, vier seizoenen lang.





CELINE ROELENS



Celine Roelens
Lange Kruisstraat 14
9000 Ghent - Belgium
+32 (0) 475 86 10 24
Webshop: celineroelens.com
Instagram: @celine_roelens

**EXCLUSIVE JEWELRY
DESIGNER STUDIO IN THE
CENTRE OF GHENT WHERE
CREATIVITY AND EXPERIENCE
ARE CENTRAL.**

WOONHOF AAN DE LEIE



Wonen in het groen, aan het water

Exclusief woonconcept met 41 luxeappartementen op een ongeëvenaarde locatie in het bruisende Kortrijk. Ondanks de centrale ligging neemt u er uw intrek in een zalig groene woonomgeving, met uitzicht op de schilderachtige oevers van de Leie en in de schaduw van de iconische Broeltorens.

VH
VL-HOLDING

B
BERMASO

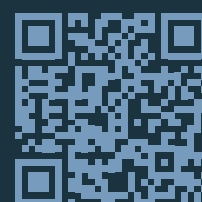



GOMMAIRE:
ORGANIC LIVING
BELGISCH
MEUBELDESIGN
GEDREVEN DOOR
DE NATUUR



TEKST & FOTO'S:
GOMMAIRE.COM

Gommaire - Organic Living is een Belgisch meubelmerk met wereldwijd succes, gericht op uniek, tijdloos genieten en geïnspireerd door de natuur. De collecties bestaan uit sterke individuele stukken die samen een organisch totaalconcept vormen.





Net als hun voorgangers weerspiegelen de meest recente toevoegingen aan de indoor, outdoor en decoration collecties, zoals Club Jules with Swivel of de verschillende items uit de Mieke-collectie, het mooiste wat de natuur te bieden heeft. In de catalogussen op www.gommaire.com vind je inspiratie in hun organische vormen, materialen en texturen, die meesterlijk samensmelten met innovatief design en traditioneel vakmanschap.



Het merk is ook aanwezig op verschillende relevante beurzen in Europa. Zo stonden ze eind januari op de befaamde designbeurs Maison & Objet in Parijs met een uitgebreide stand, eind april op de Salone Del Mobile in Milaan en openden ze zopas nog de deuren van hun vernieuwde showroom tijdens de Antwerp Design Week. Particulier? Dan kan je terecht bij één van de vele verdelers.





Meer info: www.gommaire.com

Surrealisme floreert in Europa. Quid Afrika?

Het is schitterend dat in 2024 op initiatief van Belgische instellingen vier tentoonstellingen rond 100 jaar surrealisme worden georganiseerd. In Brussel lopen twee tentoonstellingen: BOZAR organiseert tot 16 juni 'Histoire de ne pas rire. Het surrealisme in België' en het KMSKB toont in nauwe samenwerking met Centre Pompidou Paris tot 21 juli de rondreizende tentoonstelling 'Imagine! 100 Years of International Surrealism'. Binnenkort op 9 juni opent ook nog een kleine tentoonstelling over de Belgische surrealistische kunstenaar Jane Graverol in het René Magritte Museum/Museum voor Abstracte Kunst (Jette). Deze tentoonstelling staat tevens in het teken van de 25ste verjaardag van dit dubbelmuseum en loopt tot 20 oktober. Het KMSKA cureert op haar beurt tot 21 mei in Duitsland 'Fantastisch Real. Belgische Moderne von Ensor bis Magritte' in de Kunsthalle der Hypo-Kulturstiftung te München.

Surrealisme. Quid?

Het Manifeste du Surrealisme (1924) van André Breton luidde officieel het begin in van het surrealisme, een geestesstroming die zijn intrede in de kunst deed tijdens het Interbellum. Het woord 'surrealisme' werd in een andere context voor het eerst reeds in 1917 gebruikt door de dichter Guillaume Apollinaire.

Het surrealisme ontstond in Parijs, maar in de beeldende kunst excelleerde het in Brussel. Dit ook in 2024: in Brussel worden drie schitterende tentoonstellingen georganiseerd, in Parijs houdt men "slechts" een veiling van secundaire werken. Het surrealisme zette België dan ook op de internationale 'kunst-kaart' en verspreidde zich nadien over heel

Europa. De laatste decennia vinden we eveneens sporen tot in Afrika.

Het dikwijls vergeten continent Afrika doet op het vlak van surrealisme minder bellen rinkelen. Misschien omdat hedendaagse Afrikaanse kunstenaars in het brein van de mensen stevast als subtoppers worden beschouwd, soms onterecht. In dit continent met meer dan een miljard inwoners zijn er ongetwijfeld surrealistische kunstenaars het vermelden waard. Ik ga er slechts een bespreken omdat ik



Patrick Akpojotor



Play of Balance acryl on canvas - 60 x 50 cm - 2022

hem een beetje volg: de jonge Nigeriaanse kunstenaar Patrick Oberhi Akpojotor (°1982, Ilé-Ifè).

Akpojotor studeerde af in 2008 aan de School of Art and Industrial Design (SAID, Auchi) en in 2013 aan de Lagos State University of Science and Polytechnic (Lasustech, Ikorodu) waar hij promoveerde in grafisch design.

Hij assisteerde Bruce Onobrakpeya (°Agbar-Otor, 1932), een Nigeriaanse graficus, schilder en beeldhouwer en werd van 2013 tot 2017 adviseur bij de Bruce Onobrakpeya Foundation (BOF). Onobrakpeya wordt internationaal erkend om zijn innovatieve printtechnieken in gedurfde patronen en kleuren. Zijn werken vertegenwoordigen de Nigeriaanse folklore en het hedendaagse leven aldaar. Hij heeft tentoongesteld in Tate Modern (Londen), in het National Museum of African Art van het Smithsonian Institution (Washington, D.C.) en in de Malmö Konsthall.

Akpojotor is sinds 2017 fulltime studio kunstenaar. Hij woont en werkt nog steeds in Lagos. Als multidisciplinair talent legt hij zich toe op schilderen, tekenen, grafiek, installatiekunst en beeldhouwkunst in terracotta en in gecoat staal. Recent experimenteerde hij ook met geabstraheerde vormen van onder meer stalen bogen en trappen.

Zijn schilderijen zijn beïnvloed door oude Afrikaanse kunst, de bebouwde ruimte en architectuur. Hij heeft vooral belangstelling voor het menselijk gedrag en voor de verschillen in lichaamshouding. Via een eigenzinnige combinatie van architecturale elementen slaagt hij erin om deze verschillen tot uiting te laten komen in zijn figuren. Hierdoor geeft hij vorm aan iemands identiteit. Met deze werken stelt hij ons waarne-

mingsvermogen en onze verbeeldingskracht op de proef. In het eerste voorbeeld kunnen we ons - met enige verbeelding - de gemoedstoestand van de figuur voorstellen.

Zijn doeken en de tientallen foto's van zijn schilderijen die ik kon bekijken, bevatten telkens slechts een personage en geen groepen van personages of dieren. Meestal schildert hij slechts een hoofd of een hoofd met corpus. Zelden beeldt hij een staande figuur met benen uit, tenzij bij een zittend personage in zijn leefruimte. Hij nodigt ons verder uit om na te denken over stedenbouw en de herinneringen die ze voortbrengt. Wat op zich een complexe relatie inhoudt. Hoe de objecten in zijn werk worden geplaatst, meer centraal of niet, doet er niet toe. Wat voor hem telt, is dat de objecten worden weergegeven.

Als surrealist laat de kunstenaar zijn onderbewustzijn spreken en creëert zo een droombeeld van antropomorfe gebouwen met daarin verschillende persoonlijkheden en gedragingen verweven. Zo tracht hij te ontsluiten hoe de gebouwde omgeving onze identiteit kan beïnvloeden. Akpojotor daagt ons uit om zijn werken te analyseren, er een mening over te formuleren en te zeggen wat we ervan denken. Bij de meer warrige van zijn kubistische voorstellingen moet men soms wel iets langer naar de afbeelding kijken om het personage te ontdekken, maar de menselijke vorm is steeds aanwezig. Deze vorm wordt surrealistisch opgebouwd door het combineren van ramen, deuren, trappen, voorgevels en zijgevels, daken, tafels, stoelen, laden, bouwstenen en balken. Elementen die de emotioneel complexe karakters van zijn personages verpersoonlijken. Hij lijkt voornamelijk begeistert te zijn door trappen. De figuren op zich worden meestal tot in detail uitgewerkt.



Arch and Beam acryl on canvas - 60 x 50 cm - 2022

De kunstenaar gebruikt daarvoor een ruim kleurenpalet - waarschijnlijk volgens zijn humeur van het moment - met soms levendige kleuren, soms met eerder sombere tinten. Hij beheerst zowel in zijn schilderijen als in zijn tekeningen op meesterlijke wijze het spel der schaduwen. Zijn tekeningen zijn veelal met houtskool gemaakt.

Door zijn liefde voor mensen, voor de gebouwen van zijn geboortestad Lagos en voor Afrikaanse maskers te combineren, mixt hij figuratieve details van gezichten, schouders, armen en soms benen met de geometrische vormen van gangen, deuren, ramen en trappen. Zijn werk wordt duidelijk beïnvloed door de dynamiek van het stedelijk weefsel van Lagos. In zijn composities verbindt hij ook architecturale elementen met zijn persoonlijke ervaringen. Het leven in Lagos maakt inherent deel uit van zijn bestaan en van zijn kunst. Hij groeide op tussen de torengebouwen en de kronkelende steegjes van de stad. Reeds vroeg raakte hij gefascineerd door de namen en de verhalen achter de gebouwen en de straten van deze stad.

Akpojotor is iemand die sociaal voelend is. In zijn artistieke benadering tracht hij de kloof te overbruggen tussen de architectuur om hem heen en de mensen die binnen deze muren wonen en leven. Het is interessant om op te merken dat zijn kunst ook historisch beïnvloed is en dat het een abstracte weergave vormt van de traditionele, koloniale en hedendaagse architectuur zoals die te vinden is in Lagos en die ook Nigeria definieert. Zijn werk snijdt soms ook actuele thema's van het moment aan. Zo schilderde hij in 2019 'The House Stella Adadevoh' als eerbetoon aan de arts die er mee voor zorgde dat ebola minder verspreid raakte in Nigeria.



A Seat At The Table I acryl on canvas - 122 x 91 cm - 2022



A Seat At The Table II acryl on canvas - 122 x 91 cm - 2022

In 2020, in volle corona crisis, maakte hij 'Hero' als hulde aan de niet aflatende inspanningende talrijke zorgverstrekkers tijdens de crisis.

Zelf zegt hij over zijn werk:

“Through this work, I seek to capture the essence of wanderlust and the insatiable desire to explore the unknown. I depict the fascination of uncharted territories, whether they be physical landscapes or metaphorical worlds of self-discovery. I also, however, examine the obstacles and barriers that can hinder our exploration and personal growth. These barriers can manifest as geographical boundaries, cultural differences, societal expectations, or personal fears. Through my art, I aim to shed light on the impact of these barriers, exploring how they shape our experiences and influence our sense of self.” (Allouche Gallery, New York, 14 september 2023).

Patrick Akpojotor had onder meer ad hoc tentoonstellingen in musea zoals in het Didi Museum in Lagos (2005) en in het National Museum te Lagos (2013). Verder had hij in enkele galerijen naast groepstentoonstellingen ook enkele solotentoonstellingen met 'If walls could speak' bij SMO Contemporary Art (Lagos, 22 september 2019 - 8 november 2019) en met 'To see the world' bij Allouche Gallery (New York / Los Angeles, 14 september 2023 - 8 oktober 2023).

Hij heeft verschillende prijzen gewonnen waaronder Olusegun Obasanjo National Art Competition (Lagos, 2013) en de toen vooreerst uitgereikte ArtX Prize (Lagos, 2016).

Patrick Akpojotor is een man met potentieel die het penseel meesterlijk hanteert, een kunstenaar ongetwijfeld met kwaliteiten. De vraag rijst dan naar de financiële waarde van zijn werk.

Op de prijs van zijn werk in de primaire markt heb ik spijtig genoeg weinig of geen zicht. De prijzen die particulieren onderling hanteren, die ze afspreken bij de verkoop van een werk aan een galerij of die een galerij vraagt aan een klant zijn onmogelijk terug te vinden. Nu moeten we afwachten wat de secundaire markt die op dit moment eerder slecht functioneert, verder doet met die prijzen.

In de tekst worden ter illustratie enkele werken van Patrick Akpojotor aangehaald. Omwille van copyright worden deze evenwel niet weergegeven. Via een internetzoekmachine kunnen deze eenvoudig worden teruggevonden. De afgebeelde werken worden aangeleverd door Robinsons Art Gallery.

door Marc Van den Bergh, kunstrecensent.



The Sanctuary Within

acryl on canvas - 122 x 91 cm - 2022

Robinsons Art Gallery is the European manager of Patrick Akpojotor

Robinsons Art Gallery

Zeedijk 757A, 8300 Knokke-Zoute
info@robinsons-artgallery.com
www.robinsons-artgallery.com

Openingsuren:

zat. & zon.: 11u - 18u of op afspraak

GSM 0475/27.15.66 - 0477/72.46.89

ONE STAR MICHELIN



DE KRISTALIJN
RESTAURANT

Restaurant De Kristalijn | Wiemesmeerstraat 105, 3600 Genk, Belgium
www.dekristalijn.be | info@dekristalijn.be | +32 (0) 89 35 58 28



Beosystem 9000c

Here to make
history. Again.

B&O



Bang & Olufsen Audiomix
Liersesteenweg 321
3130 Begijnendijk

Bang & Olufsen Liège
Bd de la Sauvenière 176
4000 Liège

Bang & Olufsen Mechelen
Ijzerenleen 4
2800 Mechelen

Bang & Olufsen Rosseel Kortrijk
Grote Markt 36
8500 Kortrijk

tomgoris@audiomix.be
016/56.10.62

info@advisionliege.be
04/262.73.46

info@sfeer-audio.be
015/97.01.67

kortrijk@electrorosseel.be
050/20.95.65

Bang & Olufsen Rosseel Loppem
Torhoutsesteenweg 39
8210 Loppem

Bang & Olufsen Rosseel Oostende
Karel Janssenslaan 37
8400 Oostende

Bang & Olufsen Spelier
Leuvensesteenweg 579
3070 Kortenberg

Bang & Olufsen Teleprince Brussel
Avenue du Prince de Ligne 24
1180 Uccle

william@electrorosseel.be
050/20.95.65

oostende@electrorosseel.be
050/20.95.65

birgit.spelier@spelier.be
02/756.58.60

info@teleprince.be
02/374.98.49

BANG & OLUFSEN



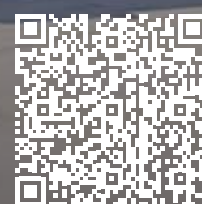



RITAMAR PROPERTIES

Better life homes

Spain

UW DROOMHUIS IN SPANJE KOPEN?

Ritamar Properties is gespecialiseerd in sales op maat van Uw wensen in Spanje. Steeds ondersteund door ons team van Nederlandstalige advocaten. Ritamar Properties is een gecertificeerde makelaar.

Wij kunnen U helpen voor de gehele Costa Blanca, Noord en zuid, Costa C lida en ook tot 50 km landinwaarts, waar we vooral een grote vari teit aan mooie kusten, met mooie stranden en een perfect klimaat het hele jaar door hebben. De woningen en promoties die wij aanbieden kunnen zowel nieuw als tweedehands zijn, appartementen, villa's bungalows, penthouses zijn, maar ook op maat gebouwd, op percelen die wij beschikbaar hebben! H el erg belangrijk daarbij, is dat U ons zo haarfijn mogelijk, laat weten wat Uw voorkeuren en prioriteiten hierin zijn, zodat wij voor U een perfecte selectie kunnen voorstellen!

Ritamar geeft een duidelijk professioneel advies, dat steeds juridisch ondersteund wordt door advocaten. Zodat U voor, tijdens maar ook na Uw aankoop, altijd een partner hebt die U professioneel kan begeleiden, tijdens Uw aankoop, fiscaal, notaris, hypotheek enz. veilig te laten verlopen.

Ritamar wil zich onderscheiden door een betrouwbare en professionele, "recht door zee" aanpak.

Daarenboven is ons advies gesteund door het spreken van verschillende talen. NL FR DE ENG Spaans.

Wat U ook zoekt, een perceel, bouwen, een sleutel op de deur villa of appartement, wij werken altijd op maat van de klant!



▼ SCAN QR-CODE



0475 24 65 47
rita@ritamarproperties.com
christa@ritamarproperties.com



www.ritamarproperties.com

ELEVATED COMFORT FOR IMPROVED HEADSPACE.

Recline, dine, power up and refresh between Brussels and New York-JFK routes in Delta One®. Contact your travel agent or book online at Delta.com.



KEEP CLIMBING



New BluOS™ 4.0!

The premium multi-room music management platform



Introducing BluOS 4.0 Controller App

BLUESOUND has released the brandnew BluOS 4.0 firmware which will give you a smarter and easier streaming-experience. The update revitalizes the BluOS Controller app experience with several improvements – a stunning redesign of the user interface, better navigation and improved search functionality to deliver a more personalized way to play and control music across multiple zones. The favorites screen delivers quick access to users' favorite content with a customizable view by playlists, artists, albums, songs, and stations. The users can now toggle

easily between "Now Playing" and "Play Queue" screens, with a new grouping icon and indicators for sampled audio quality and zone playing added. A new dedicated Search screen searches by music service for more specific and faster results.

Starting in October, users be prompted to download the official firmware update by following the prompts on the BluOS Controller app, available for both iOS and Android devices, as well as for Windows and macOS.



Find your **BLUESOUND** dealer

di Monaco

Stationsstraat 66 - 9100 Sint-Niklaas
03 776 24 40 - www.dimonaco.be



D&M beeld- en klankstudio

Beverestraat 4c - 9700 Oudenaarde
055 30 28 05 - www.d-en-m.be



Audiomix

Liersesteenweg 321 - 3130 Aarschot
016 56 10 62 - www.audiomix.be



Concepts

Wolvenstraat 2 - 9620 Zottegem
09 360 55 22 - www.concepts.be



HE Solutions

Turnhoutsebaan 155 - 2390 Oostmalle
0495 55 76 91 - www.hesolutions.be



Arnout Deerlijk

Beverenstraat 23 - 8540 Deerlijk
056 71 96 52 - www.arnout.be

Arnout Kortrijk

Veemarkt 12 - 8500 Kortrijk
056 21 17 89 - www.arnout.be



Hifi Corner Antwerpen

Sint-Katelijnevest 53 - 2000 Antwerpen
03 23 299 50 - www.hificorner.be



Hifi Corner Schoten

Paalstraat 128 - 2900 Schoten
03 658 34 70 - www.hificorner.be



Hifi Corner Deurne

Jozef Verbovenlei 54 - 2100 Deurne
03 322 01 11 - www.hificorner.be



Beeld, Klank & Koffie Verheeken

Sint-Gillisstraat 22 - 9170 De Klinge
03 770 73 48 - www.verheeken.be



Key Highlights of BluOS 4.0:

- Improved Navigation
- Customized Content
- Centralized Access
- Improved Player Control
- Better & Faster Search



What we do today echoes into the future.

Op zoek naar een woonst of vastgoedinvestering?



Leiemeersen, Astene



Villa Gustaaf, Gent



Vijverzicht, Roeselare



Prinsenhof, centrum Gent



Villa Heiveld, Sint-Amandsberg



Sifferhof, Lievegem

Elevating places

Als projectontwikkelaar tillen we plekken naar een hoger niveau door in te zetten op duurzame concepten die kleur geven aan de buurt.

ACASA

Neem contact op met onze experts en ontdek meer over onze projecten.



[acasa.be](https://www.acasa.be)

09 321 03 00

LA BUTTE
100
AUX BOIS

Est. 1924



A FIVE STAR SUPERIOR HOTELRESORT IN THE MIDDLE OF NATURE

Paalsteenlaan 90, 3620 Lanaken, Belgium - www.labutteauxbois.be - info@labutteauxbois.be



RALF BERENDSEN
LA BUTTE AUX BOIS



LES
GRANDES
TABLES
DU
MONDE

Gault &
Millau







SCOPEDESIGN

HIGH END INTERIOR STYLING

Gevoel, talent, vakmanschap, ervaringen, maar vooral de volmaakte stoffen zijn de ingrediënten waarmee Scopes Design elk interieur uniek maakt. Scopes Design startte meer dan 30 jaar geleden en groeide uit tot een vaste waarde in de interieurwereld.

Houdt u van tijdloze finesse, écht maatwerk en ambachtelijk vakmanschap, dan bent u bij Scopes Design beslist aan het juiste adres.

www.scopesdesign.be

Kloosterstraat 124,
2000 Antwerpen
office@scopesdesign.be



suzy_paesmans



Volg ons op Instagram en blijf op de hoogte van de laatste trends!

ONTDEK SILT: EEN
TOTAALBELEVING AAN
DE BELGISCHE KUST
“FENOMENAAL
UITZICHT OP ZEE”



TEKST: SILT / MADAME-EST-SERVIE
FOTO'S: SILT

Middelkerke is een schitterende parel rijker. Silt straalt luxe en topkwaliteit uit. Bezoekers worden er culinair verwend, kunnen zich ontspannen in het casino en logeren in het viersterrenhotel. Alles is ook aanwezig om inspirerende events perfect te laten verlopen.



Silt spreekt omwille van de architectuur en de ligging pal aan zee tot de verbeelding. Het is een enorme diamant die schittert onder de staalblauwe lucht maar ook indrukwekkend is bij een bewolkte hemel. Zowel overdag als 's avonds trekt Silt de aandacht dankzij een uitgekiend lichtontwerp dat het project en de omgeving laat schitteren. Hier vind je een viersterrenhotel, een venue voor B2B-events, drie uitzonderlijke foodconcepten en een discrete speelzaal. Het uitzicht op zee is adembenemend en geeft de gasten van bij het eerste onthaal een fijn gevoel. Alles staat in het teken van een onvergetelijke ervaring.

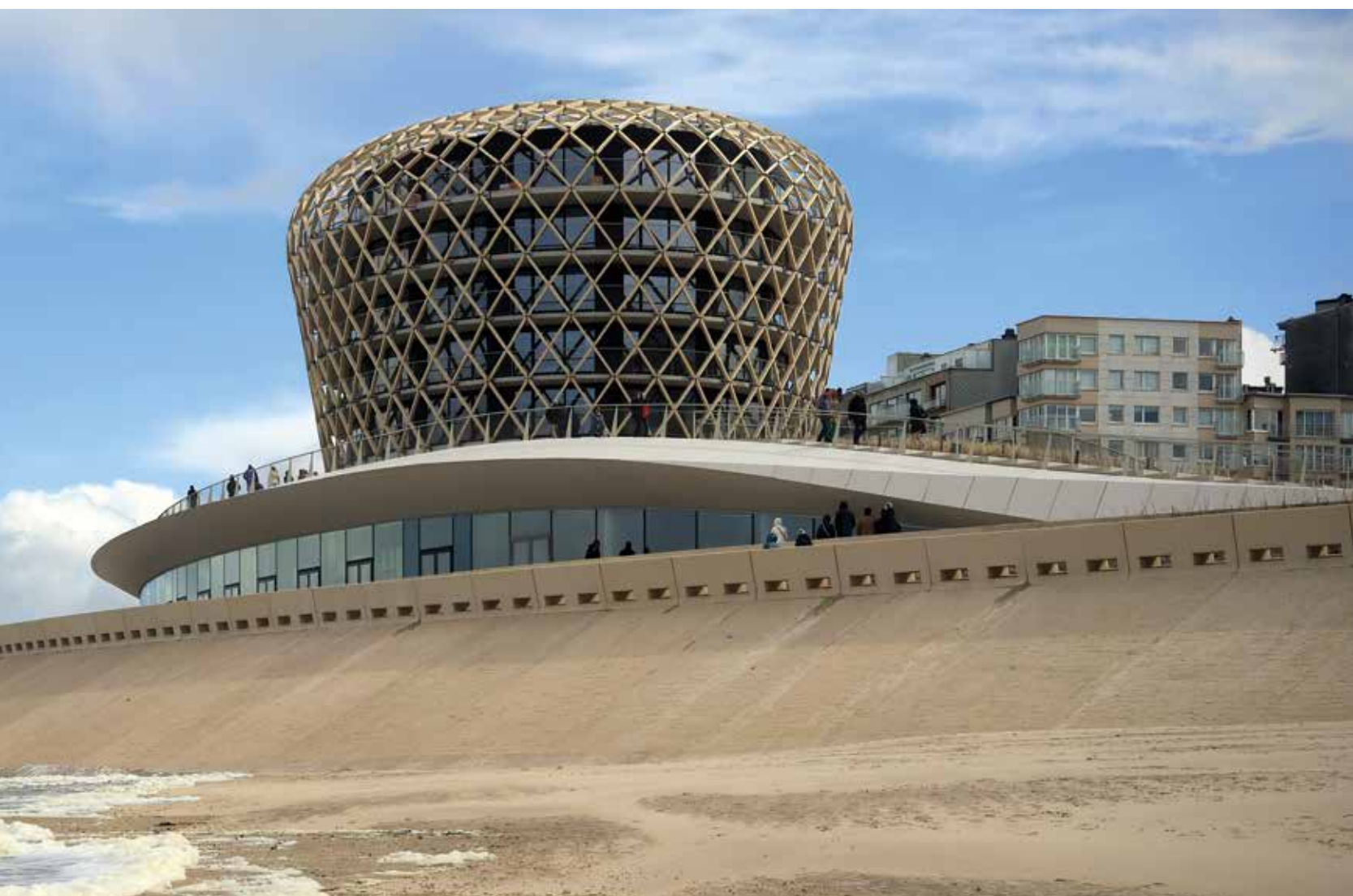

ODE AAN DE GESCHIEDENIS

Het unieke ontwerp van Silt is een eerbetoon aan de rijke geschiedenis van de badplaats. Het symboliseert een weelderige duin omringd door elegante bochten en insprongen. De nieuwe zeedijk lijkt zich als het ware om het project te wentelen, en biedt een uniek perspectief op de zee en het strand. Het interieur van Silt straalt een sfeer van rust, zachtheid en verbondenheid met de natuur uit. De lichte, sobere kleuren, de natuurlijke materialen en de vele natuurlijke lichtinval zorgen voor een perfecte harmonie.

Aan de westkant waan je je bij Taste Silt in een culinair paradijs met drie unieke gastronomische concepten. In de 'Lounge' geniet je van vintage cocktails, lokale bieren en een verrassende selectie fingerfood. Het 'Casual Dining' gedeelte biedt lekkere brasseriegerechten, terwijl 'Fine Dining' een intieme plek is met een beperkt aantal tafels dicht bij de open keuken. Hier geniet je van verfijnde culinaire toppers in een warme, uitnodigende sfeer. Je bent de eregast aan je eigen tafel!

TASTE SILT



SILT VENUE

De gloednieuwe evenementenzaal is een ontmoetingsplaats voor actieve ondernemers, met de grote zaal als cruciale spil. Perfect uitgerust voor B2B-events, biedt Silt Venue modulaire ruimtes, een unieke mezzanine met zeezicht en alle faciliteiten om je gasten, klanten of deelnemers te verwelkomen.



SILT HOTEL

De absolute blikvanger is Silt Hotel, met zijn gracieuze hoteltoeren als stralend middelpunt. Met 70 prachtig ingerichte kamers, een 'sky wellness' en de sfeervolle C-Bar met panoramisch zicht op de zee, voegt Silt Hotel een ware parel toe aan het hotelgamma van Flow Hospitality Group C-Hotels.



Alhoewel Silt zoveel meer is dan een casino, is de speelzaal een klassieker in het aanbod. Naast

UNIEKE CASINO BELEVING

de gekende casinospelen vind je er ook een sfeervol restaurant. Uiteraard is er in het casino ook ruimte voor spektakel, entertainment en plezier. Je stapt binnen in een wereld van verbeelding en verrassing. Elk weekend kan je een sensueel en opwindend cabaret bijwonen, zoals je het in ons land nog niet zag. Cabaret NU voert je mee in een wonderlijke wereld die al je zintuigen prikkelt. Daarnaast kan je in het kersverse kreeft- en kaviaarrestaurant 'Lobscar' smullen van de lekkerste pareltjes uit de zee.



DOMPEL JEZELF ONDER IN SILT

Silt biedt een harmonieuze mix van gastronomie, events, entertainment en een verblijf dat nog lang zal blijven nazinderen. Geniet van de zee, de duinen, de prachtige zeedijk en het Epernayplein! Laat je betoveren door de veelzijdigheid en schoonheid van Silt, waar er overal veel te ontdekken en te beleven valt. Welkom in de wereld van Silt!

“

SILT VENUE: DE GEDROOMDE LOCATIE VOOR UW EVENT

Silt Venue is een perfecte, exclusieve locatie voor bedrijfsevents, seminaries, ontmoetingen met klanten, feesten. De omkadering is perfect met de ligging aan het strand, de schitterende accommodatie, het hotel en Taste Silt met de lounge bar en de gastronomisch restaurants Casual Dining en Fine Dining.

TOPERVARING VOOR '33 MASTERCHEFS'

'33 Masterchefs of Belgium' verzamelt het kruim van de Belgische gastronomie. De deelnemende chefs plaatsen onze rijke gastronomie graag in de kijker. Stuk voor stuk serveren ze dagelijks verfijnde, exquise gerechten in hun restaurants. Het is de oudste gastronomische beroepsvereniging van ons land. Elk jaar zetten de '33 Masterchefs' met 'De Grote Nacht – La Grande Nuit' alle zeilen bij. Dit jaar vond deze viering van de Belgische gastronomie plaats op 22 april in Silt. Het werd een sublieme ervaring. De gloednieuwe Silt Venue was de perfecte locatie voor de '33 Masterchefs, en hun 686 gasten.

WARM ONTHAAL MET ZEEZICHT

De avond startte perfect met een aperitief in de Mezzanine. De mooie receptieruimte met een adembenemend zicht op de Noordzee dompelde de gasten meteen onder in een aangename, hartelijke sfeer. Het gezelschap ging daarna aan tafel in de indrukwekkende feestzaal. De heerlijke gerechten, bereid onder leiding van de Masterchef Tim Saint Germain en de helpende handen van Hotelschool Ter Duinen waren een groot en smakelijk succes!

UITSTEKENDE LOGISTIEK

Het topevent werd georganiseerd in samenwerking met enkele externe partners. Ze waren unaniem in hun oordeel. "Silt is een aangename eventlocatie, niet enkel door het prachtige zeezicht, maar ook wat de logistiek betreft. Door de gemakkelijk bereikbare in- en doorgangen, verliep de organisatie van de op- en afbouw van 'De Grote Nacht' erg vlot. De externe partners voelden zich vereerd om als één van de eerste organisatoren een event in Silt te mogen organiseren."

Madame-est-Servie, een evenementenbureau uit Roeselare, zorgde voor de creatieve aankleding van het tafeldector vol verwijzingen naar de Noordzee. Daarnaast verzorgden ze de muzikale omlijsting en interactieve animatie. Vanessa Dehullu (bestuurder DV Consult) ondersteunde de '33 Masterchefs' als coördinator, PR- en persverantwoordelijke. Axel Vermeulen | AXXL, content en social media marketeer, werd ingezet voor de online communicatie.

”



Silt
Zeedijk 117, 8430 Middelkerke
-32 (0)59 31 98 00

Meer info: www.silt.be



Open op afspraak.

Ter Duinen 3 | 2288 Bouwel | Belgium

T +32 496 41 92 59 | pro.scheltjens@gmail.com | www.isabellescheltjens.com

EXPO

ISABELLE SCHELTJENS

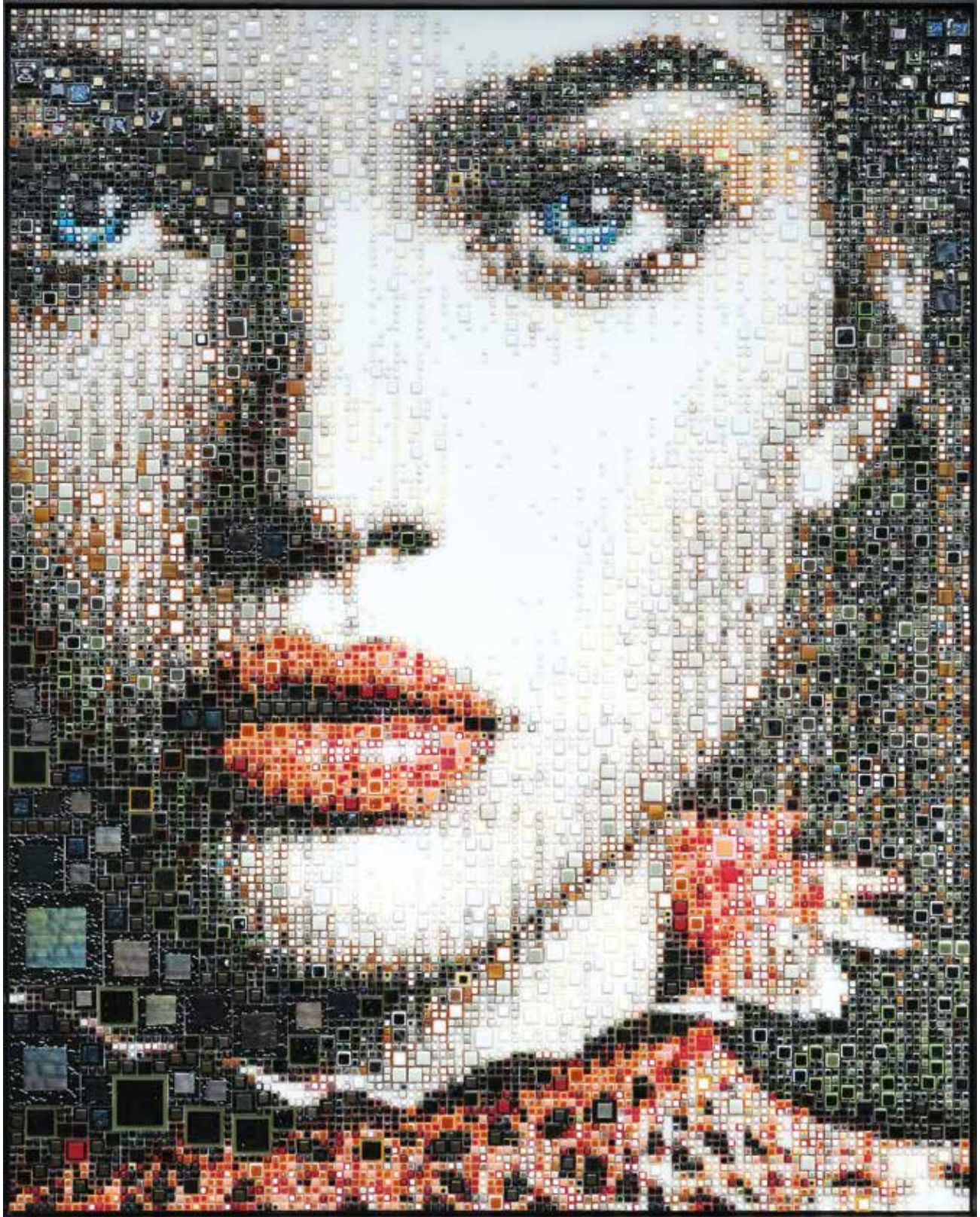

Echoes of Refined Silences





UNO FORM GENT

HIGH-END SCANDINAVISISCHE KEUKENS – LESS IS MORE



TEKST: UNO FORM EN DOMINIEK SAELENS
FOTO'S: UNO FORM EN VERDENIUS FOTOGRAFIE

De Scandinavische keukenbouwer uno form heeft een studio met toonzaal in Sint-Martens-Latem bij Gent. Je vindt er high-end keukens met een uiterst hoge mate van afwerking waarin de beste toestellen uit de markt zijn geïntegreerd. De keuken is één van de belangrijkste kamers in huis en daarom verdient het interieur ervan een meer dan gewone aandacht. In een Scandinavische keuken is het niet alleen aangener koken en leven. Je woning krijgt meteen ook een waardevolle upgrade. Conny en Henrik uit Oudenaarde bezochten de showroom van uno form en waren meteen verkocht. “Een betere samenwerking hadden we nooit durven dromen.”

ARNE MUNCH

uno form werd in 1968 opgericht door de Deense designer Arne Munch. Hij had de visie om eenvoudige maar functionele keukens te ontwerpen. Het uitgangspunt was een vierkante module die resulteerde in een esthetisch maar eenvoudig meubelstuk dat makkelijk in het interieur geïntegreerd kon worden. Kasten, frames en deuren hadden allemaal dezelfde afmetingen. Het ontwerp, gebaseerd op één vorm – in het Latijn uno form -, gaf aanleiding tot de naam van het merk. Door de jaren heen zijn de ontwerpen geëvolueerd, maar uno form is altijd trouw gebleven aan het Scandinavische erfgoed. Strakke lijnen, tijdloze esthetiek en functionaliteit als basisprincipes. uno form is onderdeel van de grootste Europese en Zweedse keukenspecialist Nobia.



Stephan Nimmegeers, zaakvoerder uno form Gent: “De Scandinavische invloed is razend populair in onze architectuur. De minimalistische, authenticiteit en tijdloze designs uit Scandinavië hebben in onze contreien succes en dat willen we in ons aanbod volledig uitspelen. De typische Scandinavische vormen, lijnen, texturen en pure kleuren komen terug in alle ontwerpen van uno form. Een combinatie van luxe, kwaliteit, vakmanschap en functionaliteit. De keukens van uno form zijn perfect afgewerkt en stralen tegelijkertijd klasse en eenvoud uit. Less is more.”

SCANDINAVIAN LOOK AND FEEL: LESS IS MORE

INDIVIDUEEL ADVIES EN BEGELEIDING

Stephan Nimmegeers: “Wanneer je uno form inschakelt voor je keuken, krijg je meer dan een ontwerp en perfecte uitvoering. Je krijgt de keuken van je dromen die past bij je persoonlijkheid en je manier van leven. We doen alles in eigen beheer, we geven persoonlijk advies en we zorgen voor een doorgedreven individuele begeleiding. We helpen de klanten de juiste en mooiste combinatie van topmaterialen en high-end toestellen te kiezen. We werken bijvoorbeeld nauw samen met Stone Gallery Brachot uit Deinze, waar klanten ter plaatse inspiratie kunnen opdoen en hun eigen werkblad kunnen kiezen uit een uitzonderlijk breed gamma aan mogelijkheden van platen in natuursteen of samengestelde materialen. uno form zorgt voor de professionele plaatsing door eigen personeel onder de leiding van de zaakvoerder en doet geen beroep op onderaannemers.”

EXCLUSIEVE TOESTELLEN VAN TOPMERKEN

Stephan Nimmegeers: “We werken samen met vooraanstaande partners. In onze keukens vind je de beste apparaten met de modernste technologieën en exclusief design. We bieden een uitgebreide keuze aan van kranen, verlichting, kookplaten, stoomovens, koelkasten, diepvriezers, afzuigkappen of wijnkasten. Het gaat om partners zoals Gaggenau, BORA, Miele, V-ZUG of Liebherr. Allemaal state-of-the-art merken van topkwaliteit met uitstraling. Daarnaast schenken we ook aandacht aan het passende meubilair en hiervoor werken we nauw samen met de Deense fabrikant Carl Hansen.”



CONNIE EN HENRIK KOZEN VOOR UNO FORM

Kunstenares Conny Roels en de Deen Henrik Lessél wonen in een moderne woning aan de rand van Oudenaarde. De functionalistische villa onderscheidt zich van de rest en staat als een modern monument tussen de klassieke dorpswoningen. Conny heeft haar atelier en werkplaats met schilderijen, beeldhouwwerken en versierde meubels onder in het huis. Boven in de privéwoning heeft het paar het interieur ingericht met Deens design, een uno form maatkeuken en veel kunst.

Conny had als kind al een passie voor kunst maar ze ging later in de financiële sector werken. Ze kreeg kinderen en had geen tijd om haar artistieke kant te ontwikkelen. Toen de kinderen het huis uit waren, is ze weer gaan schilderen. Ze volgde twee jaar lang kunstacademie en leerde modeltekenen bij ‘Latems Creatief’. Conny: “Toen ik begon met schilderen zat er veel humor en surrealisme in mijn werk. Nu zijn mijn schilderijen serieuzer geworden en stemmen ze tot nadenken. Ik wil geen nietszeggende kunst maken. Ik wil met mijn kunst de aandacht richten op taboeonderwerpen zoals kindermisbruik, verborgen seksueel misbruik in religieuze kringen of #MeToo.”

PASSIE VOOR KUNST

EEN ANDER LEVEN

Conny's leven veranderde drastisch toen haar man Bart in 2019 onverwacht overleed. Ze besloot hun huis te verhuren en een nieuw huis in Oudenaarde te bouwen. Tijdens de bouw ontmoette ze de Deen Henrik Lessél, die tijdelijk in België woonde voor zijn job als CEO voor Belux bij Hedin Automotive. Henrik en Conny delen een passie voor design en kwaliteit. Conny had altijd al een voorliefde voor Italiaans design en zonder het te beseffen kende ze ook veel Deense designklassiekers die uiteraard deel uitmaken van Henriks interesses.

“SAMENWERKING HAD NIET BETER GEKUND”

Ze gingen samen op zoek naar leveranciers die het visgraatparket konden plaatsen voor een huis met vloerverwarming, de juiste deuren en een Scandinavische keuken met massief eiken laden. Henrik kende uno form al uit Denemarken. Daarom bezochten ze al vroeg tijdens de bouw de showroom van uno form Gent. Daar werden ze ontvangen door Stephan Nimmegeers die het kookeiland in eik en staal ontwierp met de witte hoge kastenwand als neutrale achtergrond. Conny: “Wat we het schoonst vinden aan de keuken – naast het design natuurlijk – zijn de natuurlijke materialen en de laden met tandverbindingen. De keuken heeft een warmte en een uitstraling waar we allebei erg van houden. De keuken is niet alleen heel praktisch, maar ook gemakkelijk proper te houden, ook al gebruik ik hem veel. De samenwerking met Stephan en Wim, die onze keuken in elkaar hebben gezet, had niet beter gekund. We zijn zo dankbaar voor hun geduld bij het bouwproject, dat we er ook voor hebben gekozen om onze badkamermeubelen bij uno form te bestellen.”



Conny wist al zeer goed voordat ze in het voorjaar van 2021 de bouwvergunning kreeg, hoe het huis er uit zou moeten zien. Dankzij Henrik die haar kennis heeft laten maken met Deens design, is het interieur heel anders geworden. Het resultaat is een prachtig huis in internationale stijl met Belgisch en Scandinavisch meubeldesign van Børge Mogensen, Mogens Koch, Arne Jacobsen en Bruno Mathsson, aangevuld met klassieke Deense lampen en Royal Copenhagen-servies in de Deense maatkeuken van uno form.

SCANDINAVISCH DESIGN

uno form Gent
Xavier de Cocklaan 87 bus 1
9830 Sint-Martens-Latem

Meer info: www.unoform.be

IBIZA

HET EILAND MET DE 2 GEZICHTEN



TEKST: ERIK DE RIDDER
 FOTO'S: AGROTURISMO CAN LLUC HOTEL&VILLAS,
 CHAMBOA RESTAURANT, AMANTE RESTAURANT



Ibiza. Het eiland van de discotheken en nachtclubs. Het mekka van de Dj's. Met zijn uitgesproken imago, een aantrekkingspool voor de ene, een afknapper voor de andere. Eerlijk is eerlijk, wij hoorden voor ons bezoek eerder bij die laatste groep. Ibiza kon ons als bestemming niet echt bekoren, ook al hadden we nog geen voet op het eiland gezet. Onze voorkeur ging steevast uit naar een plaats met een schat aan natuur, cultuur en culinair erfgoed. Toen we de uitnodiging kregen om het Can Lluç (of 'huis van Lluç') te gaan bezoeken - ergens centraal gelegen op Ibiza - was onze nieuwsgierigheid toch wel gewekt. Een andere kijk op het eiland? Los van de vooroordelen? Waarom niet, dachten we? Misschien valt het wel mee. Wisten wij veel dat het véél meer zou doen dan 'meevallen'...

De vlucht naar Ibiza is kort, een dikke 2u en 'vliegt' dan ook voorbij. De weersvoorspellingen kondigen 22 graden aan met een matig briesje, een verademing na de weken plensregen in eigen land. We huren een wagen bij Sunny Cars. Een aanrader op het vlak van service en communicatie. We 'krijgen' een nagelnieuwe T-Roc VW. De autoverhuur-kantoorjes zijn handig gevestigd op amper 100m van de vertrekhal. Een half uurtje na de landing zitten we dan ook al in de auto op weg naar Can Lluç.

Ibiza is zalig klein. Wat inhoudt dat je de vier hoeken van het eiland bereikt in maximum 30 minuten. Na amper 20 minuten rijden komen we reeds aan in Can Lluç. De weg ernaar toe loopt over van een normale provinciale baan via een meer rurale baan tot een landweggetje. Vooral die laatste kilometer doet ons de wenkbrauwen wat fronsen. Can Lluç ligt wel érg goed verscholen te midden van de heuvels en bossen. Maar laat dat nu net de charme zijn van dit verblijf!

Achter een stijlvolle stalen poort ligt de gastenparking. Rechts van ons bevindt zich de receptie: een gebouw(tje) opgetrokken in de typische stijl van het eiland. Natuurlijke stenen en houten balken zorgen ervoor dat het gebouw één wordt met de omgeving. We worden begroet door Blanca, de dochter van de eigenaar. De enthousiaste jonge vrouw steekt meteen van wal met het verhaal over de geschiedenis van het resort en nodigt ons uit voor een korte rondgang.

We worden een beetje omvergeblazen door de rust en schoonheid van de omgeving. Maar ook van het restaurant met een overdekt gedeelte en een groot stijlvol terras en van het L-vormig zwembad (met jacuzzi, ligbedden en ligzetels). Wat verderop ligt de ontbijtruimte (ooit het ouderlijk huis van de opa van Blanca), de open bar en de eerste cottages, de kleinere villa's.

We lopen verder en kijken uit op een uitgestrekt gedeelte van het landgoed. Met her en der, stijlvolle witte villa's – sommige met privé zwembad – altijd per twee units gebouwd. Hier heb je niet de indruk op een massatoerisme eiland te zitten. Alles straalt een zalige rust en sereniteit uit. Blanca leidt ons verder naar het hoger gelegen gedeelte van het landgoed, waar de grootste villa's (met zwembad) zijn gelegen. Ook de nabijgelegen wijngaard valt ons op.

We zijn slechts 3 dagen op het eiland. Tijd voldoende om heel wat te ontdekken, maar in de ons toegewezen villa van Can Lluç kan je een heel jaar vertoeven, mocht je willen. Meer dan 200m² groot, met een inkomhall voor-

zien van een dressing en kluis, een ingerichte keuken (met alles erop en eraan), apart toilet, een jacuzzi met plaats voor 2 personen, een badkamer met binnen- én buitendouche, 2 slaapkamers – beiden met zicht op het terras en privé zwembad -, een living met openhaard, een bureel, minibar en een terras met lounge, eettafel én ligbed. Een mens zou het wel kunnen gewoon worden. Blanca wijst ons enkele fijne uitzichten aan: een pergola op de bergflank, waar je aan de linkerkant kan genieten van een prachtige zonsondergang en aan de rechterkant van een schitterend zeezicht.

Het restaurant van het resort moet je toch minstens één keer tijdens je verblijf aandoen. De jonge chef Laura Costa verricht wonderen met de lokale ingrediënten. De compositie op de borden is 'af', de smaak 'top'. De setting van het restaurant (binnen & buiten) is zeer ruim, met lange tafels in massief hout en de bediening zoals ze hoort te zijn. Heb je zin om 'thuis' te blijven? Ook dan leggen Laura en haar team je in de watten. Het ontbijt wordt geserveerd op het terras van de gerestaureerde woning van de opa van Blanca. Een magnifiek gebouw, robuust gebouwd met natuurlijke materialen en oog voor lokale details. Het aangepaste meubilair geeft de woning een zeer klassevolle uitstraling. In één van de ruimtes staat het buffet voor ons klaar. Vers fruitsap, heel veel soorten fruit, yoghurt, een vers gemaakte tortilla, lokale kazen en charcuterie, taarten en verschillende soorten brood van eigen makelij, vers gebakken pannenkoekjes, eitjes 'op aanvraag', enz... Alles wat je mag verwachten van een locatie van dit niveau.





We gaan op ontdekking met een (zeer) voldaan gevoel. Voorafgaand hadden we ons goed geïnformeerd welke de hotspots zijn en gezien er in mei nog geen massatoerisme toestanden op het eiland zijn, gingen we ervan uit dat de éne spot nog idyllischer zou zijn dan de andere. En dat was ook zo. Binnen een straal van 20 minuten rijden, ontdekken we de schoonheid van het eiland. De baaien, de verdoken strandjes, de restaurants (culinair allemaal top) opgetrokken in een soort hippie-chique stijl – ook dit is Ibiza. Nachtclubs op Ibiza? Ze zijn er wel, maar ze zijn ook perfect te vermijden voor diegenen die dit wensen en liever de natuur willen intrekken.

Het noorden van het eiland is ruwer en kan ons (nog) meer bekoren. Daar wordt het landschap heuvelachtig en is het ook merkbaar minder druk. Het zuiden (met Ibiza stad, waarbij het oude gedeelte zeker een bezoekje waard is) is meer mondain, drukker. Indrukwekkend in het zuiden zijn de uitgestrekte zoutpannen waar het gekende 'Sal de Ibiza' wordt gewonnen. Het beschermde natuurgebied (Parque Natural de Ses Salines D'Eivissa) heeft geen enkele kunstmatige toevoeging en is helemaal puur natuur.

Toegegeven, ik ben bekeerd. Ibiza met haar 2 gezichten heeft ook mijn hart wat gestolen. De éne wereld is niet verbonden met de andere. Beide leven hand in hand. Wil je ten volle genieten van Ibiza en haar pracht en praal? Bezoek haar dan buiten het hoogseizoen met Can LLuc als centrale uitvalsbasis. Je keert zeker terug!

Ook een bezoek waard is Terra Masia, een organische boerderij op het platteland nabij Santa Eularia. Je kan hier op weekdagen ontbijten en lunchen. Een echte aanrader! De volgende ochtend van ons kort verblijf ontmoeten we Lucas, de eigenaar van Can LLuc. Na het ontbijt hebben we een fijn gesprek met hem op het terras. Lucas vertelt honderduit over zijn levenswerk, Can LLuc. Over zijn vriendschappen met Belgen die jaarlijks met hun gezin afzakken naar Can LLuc en de heuvel tegenover het resort (die trouwens ook Heuvel van Lucas heet). We hebben het ook over de perceptie rondom het eiland als 'party-bestemming', iets waar hij graag verandering in zou zien. Lucas is fier op 'zijn eiland'. We praten over opmerkelijke events die onderdak vonden in Can LLuc en lange termijn verhuur, wat populair blijkt te zijn in de winterperiode. Ik kan er mij inderdaad iets bij voorstellen, zalige temperaturen, weinig neerslag en een "zen" omgeving. De hemel op aarde...

Foodies keren graag terug naar Ibiza, want het culinair niveau ligt er hoog. We mogen dit zelf ervaren tijdens onze bezoeken aan 2 opmerkelijke restaurants, het Chamboa en Amante restaurant (zie pg 221 en 222).

Agroturismo Can LLuc hotel&villas
Ctr San Rafael a Santa Ines km2
07816 San Rafael
Tel 0034 971198673

Meer info: www.canlluc.com

Sunny cars
0800 70094
reservation@sunnycars.be



Bij aankomst wordt onze Sunny cars VW netjes geparkeerd door een 'butler' service. Zoeken naar een parkeerplaatsje hoeft hier dus niet. We nemen plaats op het terras met vol zicht op zee (en het Nobu hotel-terras). We zitten net niet met onze voeten in het zand.

Alles voelt heel zuiders, heel aangenaam aan. Het interieur van het restaurant (en het uitgestrekte buitenteras) past perfect in de Ibiza 'boho' stijl. De bediening is top. Hoogstaand maar niet stijf. Chambao gaat prat op het serveren van verse visgerechten en salades met dat tikkeltje extra. Onze keuze was snel gemaakt (ceviche, avocado salade en paella met kreeft). Hemels lekker. De paella wordt aan tafel geserveerd in een traditionele paella pan en voor de mensen met een grote honger is er voldoende voor een 'tweede ronde'. Hier wil je gewoon blijven zitten en genieten van het uitzicht.

CHAMBAO, EEN CHIRINGUITO-STIJL RESTAURANT

**Chamboa restaurant
(Nobu hotel Ibiza)
Cami ses Feixes 52
07800 Eivissa
0034 971877725**

Meer info:

<http://www.nobuhotelibizabay.com/en/restaurants-and-bar/chamboa.html>



AMANTE

Amante is een restaurant op 2 niveaus (zelfs 3 wanneer je de cocktailbar op het strand erbij telt), allen met vol uitzicht op de baai van het restaurant. De omliggende baai wordt 's avonds opgelicht door sfeerverlichting op de flanken. Dit is een zeer idyllische plek. Wij zitten op het hoogste niveau met een indrukwekkend zicht op de zee en de horizon.

Wil je meer voeling met de zee, dan moet je een plaats op het middelste plateau boeken. De chef bepaalt vandaag wat er wordt geserveerd en we krijgen het summum aan sharing-gerechten voorgezet. Voor-, hoofd- en nagerechten passeren de revue. Van a-tot-z schilderijtjes – een genot om naar te kijken, smaakbommen om te eten.

Amante is een +++ verhaal : top locatie, top gerechten en top bediening!

Amante restaurant
Cala Sol d'en Serra Calle Afueras
07849 Cala Llonga
Tel 0034 971196176

Meer info: <https://www.amanteibiza.com/bookings>

Spotlight on our best selling rugs



We take immense pride in presenting a collection of rugs that not only adorn a space but also have become the epitome of luxury, style and craftsmanship.

Vantyghem Projects, Torhoutbaan 1, 8480 Ichtegem
051/582992 0493/704887 info@vantyghem.com



Abitare, uw totaalconcept

Puntstraat 2 | 2440 Geel
Bredabaan 737 | 2930 Brasschaat
Brugstraat 34 | 2820 Bonheiden
abitare.be

ABITARE
MOOI WONEN