

EXCLUSIEF

215



COVERSTORY

DE WITTE LIETAER HOME FRAGRANCES:
VAN LUXE TEXTIEL NAAR MAGISCHE GEUREN





QUATRE
MAINS
PIANOS



 C. BECHSTEIN FAZIOLI  YAMAHA

GROTRIAN-STEINWEG SAUTER  W. HOFFMANN Zimmermann.
—Pianofortemanufaktur— by C. Bechstein by C. Bechstein

www.quatremainspianos.be



willems

VERANDA'S & WOONUITBREIDINGEN



Woon ruimer. Leef beter.

40
jaar

PROFITEER NU VAN
verjaardagcondities

Dé Belgische marktleider in de meest energiezuinige woonuitbreidingen.

Contacteer ons op 055 21 85 31 of via [verandawillems.be](https://www.verandawillems.be) voor een vrijblijvend bezoek van één van onze experts en een gratis offerte.

WOONUITBREIDING - TUINKAMER - LEEFVERANDA
PERGOLA - ORANGERIE - POOLHOUSE

De leefveranda® is een beschermd merk van Willems Veranda's nv.

ONTDEK DE VELE MOGELIJKHEDEN
IN ONZE EXCLUSIEVE TOONZALEN
EN OP [VERANDASWILLEMS.BE](https://www.verandawillems.be)



ARDOOIE
Oostlaan 4

HAALERT
Atomveldstraat 6

KAMPENHOUT
Haachtsesteenweg 509

MEERHOUT
Molsebaan 47

LOUVEIGNÉ (LIÈGE)
Rue de Remouchamps 37A

SPY (NAMUR)
Route de Saussin 45A



Atelier
NOTERMAN

EST.  1946

WALK TO HAPPINESS







EEN LEVEN VOL MOGELIJKHEDEN

In Japan is lege ruimte een bron van eindeloze mogelijkheden. Een ruimte die u vrijheid geeft voor alles wat u doet en iedereen die u dierbaar is. De All-New Mazda CX-80 is een ruime, veelzijdige SUV met drie zitrijen voor maximaal 7 personen, ontwikkeld met de grootste aandacht voor detail. Met zijn plug-in hybride motor biedt hij alle flexibiliteit voor een opwindende rijervaring, of u nu de stad verkent of door het platteland trekt. Ontdek meer op [mazda.be](https://www.mazda.be).

 1,6 L/100KM  35 - 36 G/KM (WLTP)

Contacteer uw concessiehouder voor alle informatie over de fiscaliteit van uw voertuig.



GEEF VOORRANG AAN VEILIGHEID. Milieuwetgeving (K.B. 19.03.04). www.mazda.be

De vermelde waarden zijn gebaseerd op de WLTP-test methode en gelden voor de ALL-NEW MAZDA CX-80 PHEV (afgebeeld in optioneel koetswerkkleur Artisan Red). V.U.: Mazda Motor Logistics Europe NV, handeldrijvend onder de naam Mazda Motor Belux, invoerder. Blaasveldstraat 162, B-2830 Willebroek. Ondernemingsnummer: 0406.024.281. Rekeningnummer: BE21 3200 0698 7003. Contact: info-be@mazdaeur.com. www.mazda.be.



6 JAAR | MAZDA
GARANTIE





69 Hotel Rooms

Michelin Star Restaurant De Kristalijn

Bib Gourmand Restaurant Moonstone

18 Hole Golf Course

Spa Facilities

Stiernerheide | The Urban Hotel & Golf Retreat 4*
www.stiernerheide.be | info@stiernerheide.be | +32 (0) 89 35 58 28
Wiemesmeerstraat 105 | 3600 Genk | België

STIEMERHEIDE

THE URBAN HOTEL & GOLF RETREAT

Viersterrenhotel in het midden van de natuur

Het sfeervolle Stiemerheide is gelegen waar het landschap van de betoverende Limburgse Kempen en het uitgestrekte Maasland in elkaar overvloeien. Gebouwd in de Engelse cottagestijl in de late jaren '80, biedt Stiemerheide een ongeëvenaarde ervaring als toevluchtsoord voor zowel ontspanning als business.

Omgeven door het bronsgroen eikenhout van het Nationaal Park Hoge Kempen, vormt ons hotel een unieke uitvalsbasis voor een time-out waar ongerepte natuur en hospitality hand in hand gaan.

Geniet van het adembenemende uitzicht over de golfbanen van "Spiegelven", die samen met het omliggende landschap tegelijkertijd een sfeer van rust en elegantie creëren.

Of u nu op zoek bent naar een vakantie vol fiets –en wandelplezier, of gewoonweg heerlijk wilt genieten van de rust en schoonheid van het mooie Limburg, ons hotel biedt voor elk wat wils. Met 69 gerenoveerde kamers en suites, een groot binnenzwembad, een sauna, een snookerruimte en een gezellige bar-bistro, is ons hotel doordrenkt van hedendaags comfort.

De combinatie van deze troeven en onze oprechte Limburgse gastvrijheid, zorgen ervoor dat elk verblijf voor onze gasten een beetje voelt als 'thuiskomen'.

Om uw ervaring helemaal compleet te maken, kan u ook de culinaire hoogstandjes ontdekken van sterrenrestaurant De Kristalijn en restaurant Moonstone.



Laad jezelf eens op,
bij jou thuis.

SAUNA'S **INFRAROOD** **JACUZZI'S** **SWIMSPA'S**
KLAFS/HETKI INFRAWORLD HOTSPRING ENDLESS POOLS

Maasmechelen <small>WELLNESS</small>	Rijksweg 539 – 089 760 536
Maasmechelen <small>OUTDOOR</small>	Rijksweg 543 – 089 779 855
Hasselt	Herkenrodesingel 35 – 011 230 860
Leuven (Wilsele)	Aarschotsesteenweg 584 – 016 447 034
Antwerpen (Wijnegem)	Vosveld 11a – 038 274 962
Gent (Sint-Martens-Latem)	Kortrijksesteenweg 200 – 092 314 431
Gistel	Oostendsebaan 24 – 059 510 392
Eupen	Industriestraße 38 – 0475 76 14 26

acredo



INSPIREREND.
INDIVIDUEEL.
DUURZAAM.



Bezoek ons in
Roomstraat 14
9160 Lokeren
+32 9 3494511



DE BRUYLOFT

Versheid
zonder
compromis



De beste dingen in het leven komen zonder compromissen!
En dat geldt ook voor uw nieuwe Liebherr. Als bewijs van
onze compromisloze kwaliteit ontvangt u nu gratis 8 jaar
zekerheid*.

Geniet gewoon van de beste energiebesparingen in zijn
klasse en BioFresh-technologie die u helpt voedsel-
verspilling te voorkomen.



Meer informatie, registratie
en voorwaarden op:
[liebherr.be/garantie](https://www.liebherr.be/garantie)

LIEBHERR

acredo



INSPIREREND.
INDIVIDUEEL.
DUURZAAM.



Bezoek ons in
Roomstraat 14
9160 Lokeren
+32 9 3494511



DE BRUYLOFT

vitra.

Lounge Chair & Ottoman in stof
Charles & Ray Eames, 1956

Gefotografeerd in het Eames House, Pacific Palisades, Californië
© Eames Foundation, 2023

acredo



INSPIREREND.
INDIVIDUEEL.
DUURZAAM.



Bezoek ons in
Roomstraat 14
9160 Lokeren
+32 9 3494511



DE BRUYLOFT

Foto: Fille Roelants



Five Star Superior Hotelresort
www.labutteauxbois.be | info@labutteauxbois.be
+32 (0) 89 73 97 70 | Paalsteenlaan 90 | 3620 Lanaken | België

LA BUTTE AUX BOIS



Creëer een betoverende sfeer voor uw huwelijk bij La Butte aux Bois. Onze prachtige, stijlvolle zalen zijn ideaal voor bruiloften en intieme recepties.

De historische romantiek van het gebouw strekt zich uit naar de ruime terrassen.

De fijnste details

U vindt bij ons een uiterst verzorgde tafelschikking met het fijnste linnen, zilver, kristal en porselein. De verlichting is tot in de kleinste finesses uitgedacht waardoor er een feeëriekke stemming ontstaat.

Gastronomische creativiteit in al zijn omvang

U en uw gasten zullen verwend worden met heerlijke gastronomische geneugten op deze trouwlocatie in België.

Natuur als decor

Geniet van uw receptie, ontvangst, bruiloft, feest of diner tegen de achtergrond van het omringende park en het aangrenzende Nationaal Park Hoge Kempen.



Foto's: Hugo Thomassen





SCOPEDESIGN

HIGH END INTERIOR STYLING

Gevoel, talent, vakmanschap, ervaringen, maar vooral de volmaakte stoffen zijn de ingrediënten waarmee Scopes Design elk interieur uniek maakt. Scopes Design startte meer dan 30 jaar geleden en groeide uit tot een vaste waarde in de interieurwereld.

Houdt u van tijdloze finesse, écht maatwerk en ambachtelijk vakmanschap, dan bent u bij Scopes Design beslist aan het juiste adres.

www.scopesdesign.be

Kloosterstraat 124,
2000 Antwerpen
office@scopesdesign.be



suzy_paesmans



Volg ons op Instagram en blijf op de hoogte van de laatste trends!

Wanneer vakmanschap het verschil maakt



Gevelbekleding | Tuin- en terrashout

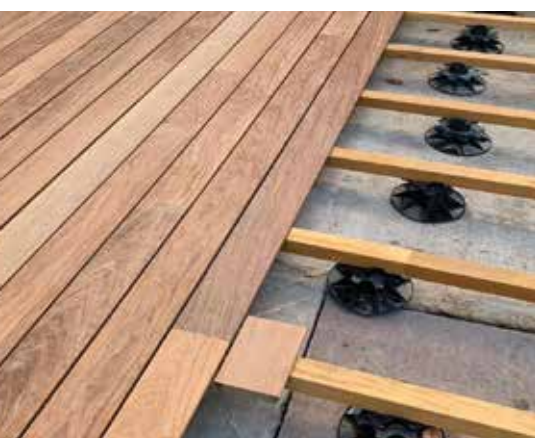

Algemene houthandel | Binnendeuren | Maatkasten in bouw pakket | Laminaat en parket

Open op maandag t.e.m. donderdag: 08u-12u en 13u-18u | Vrijdag: 08u-12u en 13u-16u | Zaterdag: 09u-12u
Onderzeel 7 i.z. Bosduin, 2920 Kalmthout | t +32 3 666 81 14 | info@tilborghshout.be | www.tilborghshout.be

WE CONTINUE WRITING OUR FAMILY STORY

AL DRIE GENERATIES LANG
EEN VASTE WAARDE IN GENT
VOOR EXCLUSIEVE HORLOGES EN JUWELEN



VANHOUTTEGHEM

TIME - BOUTIQUE - JEWELRY

GHENT

TIME

Dampoortstraat 1-3, Gent

BOUTIQUE

Voldersstraat 6, Gent

JEWELRY

Dampoortstraat 2, Gent

+32 (0)9 225 50 45

VANHOUTTEGHEM.COM



PEUGEOT SPORT

28-33



ABITARE

76-77



GLOBAL SPAIN

104-107



ATMOOZ

124-127



TER SCHOOTE

34-39

COVERSTORY
DE WITTE LIETAER

78-83



ROBINSONS ART GALLERY

108-111

CHARRELL
HOME INTERIORS

128-133



HOTEL 'VILLA CIPRIANI'

40-45



ATELIER NOTERMAN

84-89



D&D INTERIEUR

115-119



MAZDA CX-80

134-137



P/ART

74-75



ISABELLE SCHELTJENS

90-95



NOVY & COSENTINO

120-123



ASPRIA

138



© Mazda

- 28 Peugeot Sport
24H Le Mans
-
- 34 Ter Schoote
Woonkunst op maat
-
- 40 Asolo, de parel van Veneto en
de stad van 100 horizons
-
- 74 P/ART
de schoonheid van imperfectie
-
- 76 Abitare
Terry Knijff: Een vrouw die weet
wat ondernemen is
-

- 78 **COVERSTORY**
De Witte Lietaer Home Fragrances:
van luxe textiel naar magische geuren
-
- 84 Atelier Noterman
De 'schoonste' broek ter wereld
-
- 90 Isabelle Scheltjens
Touch the perfect face with your mind
-
- 104 Realiseer uw Spaanse droom
met Global Spain
-
- 108 Robyns Art Gallery
Klaus Bertermann
-

- 115 D&D Interieur is een
pur sang familiebedrijf
-
- 120 Novy & Cosentino
introduceren Undercover
-
- 124 Atmooz biedt betaalbare verlichting
met een luxueuze uitstraling
-
- 128 Charrell Home Interiors
creëert een warm thuisgevoel
-
- 134 Mazda CX-80:
Crafted in Japan
-
- 138 Aspria
Back to sport
-



© De Witte Lietaer

JAARGANG 43 oktober 2024, NUMMER 215

Uitgeverij AMG p/a Event&Expo - Atomveldstraat 8 bus 6 9450 Haaltert

WEB: www.exclusief.be | **FREQUENTIE:** 4 times | **REDACTIE:** Dominiek Saelens, Ella Scheers, Matthias Vanheerentals, Hilde Pauwels, Dominique Sergant | **FOTOGRAAF:** Fotech - Francis Vermeulen | **VERANTWOORDELIJKE UITGEVER:** Erik De Ridder, Uitgeverij AMG p/a Event&Expo | **ART SUPERVISOR:** Bert Wagemans | **ART ACCOUNT:** Dirk Vermeulen | **SALES:** Erik De Ridder - Ine Vanbesien tel.: +32 (0)472 90 06 17, e-mail: iv@exclusief.be | **TRAFFIC:** Hilde De Ridder – e-mail: hilde@hdr.be | **COPYRIGHT:** Niets uit deze uitgave mag worden overgenomen, vermenigvuldigd of gekopieerd zonder uitdrukkelijke toestemming van de uitgever. | **ABONNEMENT:** Verzendingskosten (50 euro/jaar) te bestellen via Hilde De Ridder – e-mail: hilde@hdr.be

PEUGEOT
SPORT24H LE MANS MET
PEUGEOT SPORT

TEKST: FILIP DEWULF
FOTO'S: PEUGEOT SPORT

Wij waren maar wat blij met de uitnodiging van Peugeot om de 24h van Le Mans live te mogen meemaken. Een driedaagse beleving waar nog lang over nagekaart wordt.

MYTHISCHE RACE

De 24-uren race op het circuit van Le Mans – ook wel Circuit de La Sarthe, genoemd naar de regio en de gelijknamige rivier – bestaat sinds vorig jaar 100 jaar. Het circuit is 13,626 kilometer lang en bestaat voor een deel uit openbare wegen. Het is één van de langste autocircuits in de wereld. Binnen het circuit is er zelfs een kleiner circuit van 4,18 kilometer dat de naam Bugatti kreeg, en waar zelfs in 1967 éénmalig een Formule 1-race werd gehouden, gewonnen door Jack Brabham. Het huidige circuit organiseert naast de 24h nog moto-races met eveneens een 24h Moto alsook de MotoGP, naast wedstrijden van de World Series by Renault.

Door de lengte van het circuit legt de winnende auto gedurende 24 uur zo'n 5000 kilometer af. De topsnelheden op het circuit gaan ruim boven de 300 km/u, de gemiddelde snelheid bedraagt ongeveer 220 km/u. De topsnelheid dit jaar piekt op 344 km/u. Voor de analisten onder jullie nog wat cijfers: de race lokte dit jaar 326.000 toeschouwers, er zijn zo'n 2500 journalisten en 200 miljoen kijkers volgen de race op televisie.

Onze eerste dag starten wij met een team meeting, een persconferentie met de verantwoordelijken van het team en de piloten. Peugeot zet dit jaar 2 exemplaren van hun Peugeot 9X8 in. Peugeot maakte hun debuut in het FIA WEC Endurance World Championship in juli 2022 in Imola. Pas in 2023 opteert het merk om terug een volledig seizoen te rijden met inbegrip van de 24h Le Mans.

TEAM MEETING MET DE LIONS

Terug naar dit jaar. Peugeot heeft de opvallende hypercar 9X8 hertekend ten opzichte van het jaar voordien. Opvallendste wijziging is de spoiler achteraan, die hij voorheen niet had. De Peugeot 9X8 doet mee in de hoogste klasse, de hypercars. Binnen deze hypercars zijn er 2 types auto's, enerzijds de Le Mans Daytona Hybrid, kortweg de LMDh en anderzijds de Le Mans Hypercar oftewel LMH. Peugeot kiest voor dat laatste. De LMH beschikt over een hybridesysteem, dat desgewenst op de vooras moet aangesloten zijn. Op die manier beschikt de Peugeot over vierwielaandrijving, alhoewel dat geen verplichting is. Het hybridesysteem op de achteras is bij alle auto's hetzelfde. De componenten of onderdelen zijn ontworpen door partners Bosch, Williams en Xtrac voor respectievelijk de motor generator, batterij en versnellingsbak. De fabrikant ontwikkelt enkel de aerodynamica, de aandrijflijn heeft vrijheid wat betreft elektronica. De prestaties van de auto's zijn zeer gelijklopend, vermits er met performance windows gewerkt wordt, de zogenaamde BOP, balance of performance. Ook het gewicht van de diverse auto's komt overeen voor zowel LMH en LMDh. Enkel het uiterlijk van de auto's is onderscheidend, zoals de Peugeot die eerst zonder achtervleugel reed om dan dit jaar er toch ééntje aan toe te voegen.

Tijdens de meeting hadden de verantwoordelijken en piloten het over het verschil in prestaties oftewel de rondetijden die er toch nog zijn. Peugeot beseftte dat er in Le Mans toch nog wat werk op de plank ligt, vermits hun tijden dit jaar niet bovenaan de tabellen liggen. De snelste tijd dit jaar op een ronde Le Mans was voor de BMW van M Team WRT #15 die tijdens de kwalificatie een tijd van 3'24"465 neerzet, de Peugeot #93 (Vergne – Jensen – Muller) zette de 20ste tijd neer met 3'26"195.



STOFFEL VANDOORNE

Op de Peugeot #94 is één van de piloten een Belg, de uit Kortrijk afkomstige 32-jarige Stoffel Vandoorne. Hij deelt de auto met Pol Di Resta en Loïc Duval.

Naast het programma met Peugeot in het WEC rijdt Stoffel ook nog de Formule E met DS Penske, nadat hij in het seizoen 2021 – 2022 met Mercedes EQ de titel wist te winnen na een regelmatig seizoen. Stoffel is ondertussen ook nog reserverijder in het Formule 1 team van Aston Martin.

Stoffel schoof even bij ons aan om wat vragen te beantwoorden. Uiteraard hadden wij het over de achterstand op de piste die Peugeot dit jaar in Le Mans ondervindt. Zijn antwoord hierop is dat er ondertussen teams en auto's bijgekomen zijn en dat het niveau erg dicht bij elkaar ligt, de weersomstandigheden een rol kunnen spelen, de banden ook. Wat die banden betreft hadden wij het er nog even over dat er dit jaar geen bandenwarmers meer mogen gebruikt worden. Stoffel hierover: 'Het is voor iedereen gelijk, maar bij het buitenrijden heb je bijna een volledige ronde nodig om de banden op temperatuur te krijgen'.

Als allerlaatste vroegen wij Stoffel nog waar hij de voorkeur aan geeft en wat de keuze van zijn hart is. Stoffel: 'Ik kies voor de meest competitieve reeks en voor mij is dat momenteel nog steeds de Formule E'



PARADE

Na de persbabbel is het tijd voor ontspanning, de parade in het stadscentrum. Vanuit de tribune aanschouwen wij de met folklore en Frans chauvinisme overgoten voorstelling van de pilotenteams. Het spektakel begint met het tonen van de trofee die het winnende team op zondagnamiddag om 15u in de lucht mag steken op het podium. Daarna worden de teams in oldtimers over het podium gereden, afgewisseld met de deelnemende merken die hun sportieve auto's willen schouwen, tot en met carnavalleske groepen die passeren, al of niet schaars gekleed.



Na de parade keren wij terug naar ons hotel in Tours, voor een etentje in de binnenstad en een pousse café nadien op één van de gezellige terrasjes. De zaterdag zijn wij tegen de middag terug op het circuit. Wij nemen eerst een kijkje in de paddock, waar alle deelnemende teams, sponsors en merchandising bedrijven een plaats hebben. Tot een game village toe, deze paddock is zeer indrukwekkend, je kunt hier een hele dag spenderen, tot de kermisattracties toe en de gezellige bars en eetstandjes. Wij lunchen in de hospitality van Peugeot, die opgesteld staat met zicht op de Dunlop-bocht. Tevens hebben wij de mogelijkheid om de VIP lounge te bezoeken, net boven de pitbox van het merk. Van daaruit heb je prima zicht op het rechte stuk en de pitboxen. Ook het beeld vanop de tribunes is indrukwekkend.

GRIDWALK

Maar alvorens wij ons in de tribune plaatsen voor de start van de wedstrijd, hebben wij nog ruim een uurtje de tijd om de grid af te stappen. De zogenaamde 'gridwalk' laat ons alle wagens en pilotenteams aanschouwen en fotograferen naar hartenlust, alsook enkele bekende koppen te spotten. Wij gingen op zoek naar o.a. Jacky Ickx, de Belg die 5 keer wist te winnen in Le Mans. Of Tom Kristensen, de recordhouder, met 9 overwinningen. Maar vooral een indrukwekkend veld aan auto's, van de hypercars over de LMP2, tot de GT's. Dit is wat ons betreft een eerste kippenveldmoment, op de startgrid lopen van één van de meest legendarische en beroemdste autosportwedstrijden ter wereld. Na de gridwalk installeren wij ons op de grandstandtribune om de startceremonie en de eigenlijke start mee te maken. Tijdens de voorafgaande ceremonie blijkt ook weer het chauvinisme van de Fransen, maar zeer terecht mogen ze fier zijn op deze organisatie. Van het Franse volkslied tot een legerhelikopter en overvliegende F16's, tot de Franse vlag overhandigen aan de starter van dienst, voormalig profvoetballer en -trainer Zinédine Zidane.

Na het signaal 'start your engines' is het de beurt om iedereen achter de leading car zijn plaats te laten innemen om de opwarmronde aan te vatten. De start wordt daarna rijdend gegeven en weg zijn we. De klok tikt, wij zullen ons gedurende deze race niet vervelen.



GARAGEBEZOEK

Terwijl de race verder dendert en Peugeot blijft hangen op een teleurstellende 16de en 17de plaats, krijgen wij de gelegenheid om een kijkje te nemen in de garage oftewel de pitbox van het team. Onze gids loodst ons door de verschillende afdelingen waar o.a. de banden klaargemaakt worden. Het aantal bandensets is vooraf vastgelegd, waardoor niet bij elke pitstop nieuwe banden kunnen gemonteerd worden. Tevens mogen de teams vanaf dit jaar geen gebruik maken van bandenwarmers alvorens ze de banden monteren. Dat betekent voorzichtigheid tijdens het buitenrijden voor de piloten, vermits de banden niet hun optimale temperatuur hebben tijdens de eerste ronde na een pitstop. Verderop in de box is er een zone waar alle vloeistoffen van de rijdende auto's gecontroleerd worden. De verschillende kleurtjes komen overeen met de auto, iedere auto heeft zijn kleur. Maar de grootste activiteit gebeurt vooraan in de box, wanneer de auto voor zijn verplichte pitstop binnenkomt. Ook de rijtijd op de piste, alvorens een pitstop te maken is begrensd. De wagen mag maximum 1u 40 minuten rijden alvorens binnen te komen. Een rijderswissel is niet altijd noodzakelijk, soms doen rijders een dubbele of zelfs driedubbele 'stint' zoals dat heet. Indrukwekkend schouwspel toch die pitstop. De auto dient eerst getankt te worden alvorens de monteurs met de banden aan de slag gaan. Voor andere reparaties dient de auto in de box zelf geplaatst te worden, denken wij maar aan nieuwe remschijven of -blokken, ophanging of andere carrosseriewerkzaamheden. Het team werkt tijdens de race in Le Mans met 90 medewerkers, terwijl dat in een normale race in het kampioenschap slechts de helft is.



Dat ook de weergoden een cruciale rol spelen in een dergelijke wedstrijd, is evident. Ook Le Mans blijft niet gespaard van regen. Tijdens de nacht dient de safety car zelfs ettelijke uren het veld aan te voeren, wegens teveel water op de piste. Wijzelf bleven tot middernacht op zaterdag en zijn terug vanaf 10u op zondag. Wij krijgen nog een champageshuttle, een ritje naar de andere kant van het circuit, waar wij op het plaatselijke golfterrein genieten van een glaasje bubbels. Ondertussen strijden de Peugeots voor een plaatsje in de top 10, het hoogst haalbare dit weekend. Finaal zal het de 11de plaats worden voor het team met Stoffel Vandoorne in de Peugeot #94. Het team in de #93 wordt 12de.

REGEN

Maar wat ons betreft is de 24h Le Mans 'the place to be'. Het beste autosportevent dat wij ooit bezochten. Dank aan Peugeot Sport voor de uitnodiging, voor de gezelligheid, de perfecte timing en organisatie tijdens het weekend. Wij komen zeker nog terug.

Meer info: <https://peugeot-sport.com>

TER SCHOOTE WOONKUNST OP MAAT



TEKST: ELLA SCHEERS
FOTOS: MEUBELN TER SCHOOTE

Meubelen Ter Schoote in Dendermonde is een gerenommeerde meubelzaak van kwaliteitsmeubelen en interieuraccessoires die oude en nieuwe stijlen combineert tot verrassende creaties.

Het familiebedrijf creëert met passie voor design en functionaliteit en verlegt al meer dan 60 jaar de grenzen van de meubelmakerij. Elk meubelstuk is uniek, onder het <<Handmade in Belgium>>-label in het eigen atelier, op maat van de klant die hier terecht kan voor alles wat hij nodig heeft om zijn woning in te richten in een uitgebreid assortiment van boekenkasten, buffetkasten, eetkamers, burelen, vestiairekasten, TV-kasten, salontafels, dressings en bedden, stoelen en zetels, zowel modern als klassiek. Het aanbod is gevarieerd en wordt permanent actueel gehouden. De kwaliteit van Ter Schoote brengt een blijvende meerwaarde in uw interieur.

I TOONZAAL MET THUISGEVOEL

Wat Meubelen Ter Schoote bijzonder maakt, is de persoonlijke benadering van klanten. Zaakvoester An Waterschoot staat als interieurarchitecte, met haar team deskundigen altijd klaar om advies te geven over de beste keuzes voor elk interieur, rekening houdend met stijl, comfort en budget, of het nu gaat om een renovatie of een geheel nieuwe inrichting. De meubelen in de toonzaal zijn ontworpen door Tony, vader en stichter, en dochter An. "Wij dragen hedendaags comfort hoog in het vaandel, maar je kan zien waar we onze mosterd haalden", glimlacht An. "De geometrische lijnen van Art Deco sluiten goed aan bij een strakke moderne stijl die vandaag de dag in is. Wij vinden Art Deco en Vintage bezielend, maar we zijn daarin vernieuwend en geven de stijlen een eigentijds jasje.

Opmerkelijk detail: De toonzaal in Schoonaarde loopt letterlijk door tot in de privéwoning van de familie Waterschoot. De warme en uitnodigende sfeer van de toonzaal zorgt ervoor dat u zich meteen thuis voelt tijdens uw zoektocht naar het perfecte meubilair dat hier op maat gemaakt en gekleurd wordt, meestal in massief eikenhout of kerselaar, andere houtsoorten en finer zijn ook mogelijk. Maar liefst 2.000 vierkante meter aan inspiratie voor de (her)inrichting van uw interieur. Eigenlijk kunt u hier het interieur daadwerkelijk 'beleven' op een bijzondere manier dankzij de fraaie opstelling en aankleding. Het is dan ook niet verwonderlijk dat heel wat klanten hier al generaties lang graag over de vloer komen. Een bezoek aan Meubelen Ter Schoote is een aanrader, want het aanbod is immers te veelzijdig om op de website uit te stallen en u moet onze kwaliteit echt kunnen zien en voelen. "We kunnen die ervaring ter plaatse niet weergeven via foto's. Onze klanten kunnen ons dan op basis van wat ze in onze toonzaal zien, aangeven welke richting ze uitwillen en welke afmetingen, vorm en kleur ze verkiezen. Bovendien zijn het stuk voor stuk unieke items, het gaat hier niet over bepaalde merken die in verschillende winkels staan. Onlangs vroeg een klant ons haar nieuw aangekochte meubelen ook zo aan te passen met het oog op een latere verhuis naar een andere woning. Ook dat doen wij allemaal", vertelt An Waterschoot bevlogen. Ze gaat trouwens op verzoek graag bij de klanten thuis even langs om zich in te leven in hun wensen en hun leefomgeving.

Naast de focus op kwaliteitsmaatwerk en klantentevredenheid hecht Meubelen Ter Schoote ook veel waarde aan duurzaamheid. Bij Meubelen Ter Schoote geen serieproductie. Elk meubel is een pièce unique en heeft een duurzaam en tijdloos karakter. In het assortiment van Meubelen Ter Schoote is ook nog steeds ruimte voor klassieke Franse en Engelse stijlmeubelen. We zien steeds vaker een combinatie van modern met klassiek.





NIET ALLEEN AUTHENTIEK HANDGEMAAKT MEUBILAIR

Ter Schoote heeft een ruim gamma aan stoffen voor raamdecoratie en stoffering of herstoffering van zitmeubelen. Er is een eigen collectie sublieme houten stoelen die met stof of leder bekleed worden, geheel volgens de smaak van de klant, zelfs de kleur van het houtwerk kan perfect aangepast worden.

Meubelen Ter Schoote werkt ook samen met partners. De schitterende meubelen van eigen makelij worden aangevuld met de betere Belgische merken zoals Durllet, Marie's Corner, Demuynck, Passe Partout, Joli, Collett & Victor en Vincent Sheppard die eenzelfde hoogstaande kwaliteit nastreven en ook maatwerk leveren, net zoals Ter Schoote. Ook stoffen van de collecties Sahco Hesslein, Jab, Romo, Villa Nova, Dominique Kieffer, Pedroso & Osorio, Mark Alexander en Aristide tekenen present. Op die manier krijgen onze klanten een nog ruimere keuze.

Voor aangepaste verlichting, zoals vloerlampen, hanglampen en sfeerverlichting kunt u ook bij Ter Schoote terecht. Hiervoor is er een samenwerking met Stephane Davidts, eveneens een Belgisch topbedrijf.

Wij bieden ook prachtige kussens, zalige zachte plaids en mooie decoratieve voorwerpen aan, kortom een waaier aan mogelijkheden om uw woonkamer tot in de puntjes aan te kleden en een heerlijke nieuwe uitstraling te geven.







Meubelen Ter Schoote ontwerpt en fabriceert hoogwaardig en exclusief meubilair, geheel naar uw wens en eigen smaak, van losstaande meubelen tot ingewerkte kasten, lambrisering, wandmeubels, dressings... in massieve eik, kerselaar, finer... Afwerking en kleur bepalen we samen met u en aangepast aan uw interieur. Elk meubel is een unicum en getuigt van vakmanschap.

Kom gerust een kijkje nemen in de toonzaal van Meubelen Ter Schoote. Dat kan eventueel ook buiten de openingsuren op afspraak. Onze klanten zijn zeker ook welkom in ons atelier om met eigen ogen te zien hoe wij hun unieke meubelen ambachtelijk en met de grootste zorg maken.

40

✕ - ASOLO

ASOLO

DE PAREL VAN VENETO EN DE STAD VAN 100 HORIZONTEN



TEKST: DOMINIQUE SERGANT
FOTO'S: DIRK VERMEULEN

Exclusief Magazine trok dit voorjaar naar Asolo - met het accent op de 'A' - in de regio Veneto, in het noordoosten van Italië. Vier dagen ontstressen in het heerlijke lentezonnetje in het prachtige vijf-sterren hotel 'Villa Cipriani'.

Genietend van de gevarieerde landschappen, het rijke culturele erfgoed en de culinaire hoogstandjes...



DE PAREL VAN VENETO

Asolo Veneto staat bekend om zijn schilderachtige schoonheid, historische betekenis en culturele erfgoed. De stad wordt omringd door het prachtige platteland van de regio Veneto, dat wordt gekenmerkt door glooiende heuvels, wijngaarden en olijfboomgaarden. Bezoekers kunnen er de pittoreske dorpjes en historische monumenten ontdekken en genieten van buitenactiviteiten zoals wandelen, fietsen en wijnproeven. Maar vooral het e-bike toerisme viert er hoogtij (waarover hieronder meer).

Asolo ligt in het hart van de Prosecco wijnstreek, gerenommeerd om de productie van de beroemde mousserende wijn van Italië. De Doux, Brut en Extra Brut van de lokale Prosecco zijn lekker fris en licht en een streling voor de smaakpapillen. De regio staat tevens bekend om zijn gastronomie, met lokale specialiteiten zoals risotto, polenta, zeevruchten en traditionele Venetiaanse cicchetti (kleine schotels), vergezeld van de heerlijke wijnen uit de streek.

Asolo wordt niet voor niets de 'parel van Veneto' genoemd. Deze bijnaam weerspiegelt de schoonheid, historische betekenis en culturele rijkdom van de stad en benadrukt haar status als een juweeltje binnen de regio Veneto. Asolo kreeg tevens de bijnaam: 'de stad met 100 horizonten'. Deze titel geeft het adembenemende panoramische uitzicht weer dat de stad biedt vanaf zijn verhoogde ligging te midden van het platteland.

De renaissancevilla's in de stad stralen ouderwetse charme uit en het nachtleven is verrassend bruisend. De winkels zijn hier chiquer dan je zou verwachten in een middeleeuws dorp - en de antiekmarkt komt één weekend per maand bijeen en lokt kopers en verkopers uit heel Italië.



VILLA CIPRIANI: EEN THUISGEVOEL IN ALLE LUXE EN COMFORT

De absolute 'must-stay' voor liefhebbers van luxe en charme in één verblijf, is Villa Cipriani. Villa Cipriani is gevestigd in een historisch gebouw dat dateert uit de 16de eeuw. Oorspronkelijk was het een adellijke residentie, maar later werd het omgebouwd tot hotel. De huidige eigenaar van het hotel, Massimo Zanetti is tevens de grote baas van de Italiaanse koffiegigant SegaFredo.

Ondanks het feit dat het een zeer modern hotel is (gerund door Starwood), voelt het nog steeds als een thuis. De inrichting is smaakvol en bescheiden, met minder glitter en glamour dan je zou verwachten in Venetië. Het uitzicht is spectaculair, de kamers zijn luxueus, maar niet vorstelijk en het eten is, zoals te verwachten, uitstekend, met een panoramisch uitzicht vanuit het restaurant dat je niet mag missen.

De villa ligt aan de rand van Asolo, te midden van weelderige tuinen en olijfgaarden. De verhoogde positie biedt een panoramisch uitzicht over het omringende landschap, waaronder de glooiende heuvels en de historische monumenten van Asolo. Vanuit de villa kijken gasten uit op de imposante Villa degli Armeni, "il Fresco" genaamd van de grote baas van het scootermerk Aprilia. Dit imposante landhuis kan tevens worden afgehuurd. Leuk wist-je-datje: rechts van het landhuis kan je een klein, rond gebouwtje zien, zonder deuren of ramen. De bibliotheek van het huis, die enkel toegankelijk is via een ondergrondse gang vanuit de villa.

Villa Cipriani is opgetrokken in een elegante architectuur in Venetiaanse stijl, gekenmerkt door terracotta daken, boogramen en sierlijke gevels. Gasten kunnen de historische charme van het gebouw bewonderen terwijl ze genieten van alle moderne voorzieningen en comfort. De kamers en suites zijn allemaal uniek ingericht met elegant meubilair en luxe accenten. Veel kamers beschikken over een balkon of terras met uitzicht op de tuinen of het omringende landschap. Naast de prachtige accommodaties en eetgelegenheden biedt Villa Cipriani een scala aan voorzieningen voor gasten, waaronder een zwembad, tennisbanen en wellnessfaciliteiten. Gasten kunnen ontspannen en tot rust komen in de vredige sfeer van de tuinen van de villa of zich laten verwennen met spabehandelingen en massages.



DE INNERLIJKE MENS VERSTERKEN IN STIJL



De villa kan prat gaan op een gerenommeerd restaurant dat gastronomische gerechten serveert, geïnspireerd op de smaken van de regio Veneto. Gasten kunnen genieten van heerlijke gerechten gemaakt met verse, lokale ingrediënten. De uitstekende keuken biedt een combinatie van regionale en mediterrane specialiteiten en traditionele Cipriani-gerechten zoals carpaccio van rundvlees, risotto primavera, baccalà mantecato en rijstpilaf met curry scampi.

Het menu volgt de seizoenen en de gerechten variëren afhankelijk van de beschikbaarheid van de ingrediënten op de lokale markt. De nadruk ligt op radicchio uit Treviso in de herfst en wilde kruiden in de lente, zoals hopscheuten en brandnetelscheuten. Daarnaast zijn er witte asperges uit Bassano, verse zoete erwten uit Borso del Grappa en eekhoortjesbrood uit Montello. De patissier bereidt dagelijks verse desserts, met gebak voor het ontbijt, koekjes voor bij de koffie, brood, ijs en sorbets.



Bistrot Rosmarino, gelegen in de tuin met uitzicht op het zwembad en een betoverend uitzicht op de vallei, biedt lichte zomergerechten met zorgvuldig geselecteerde ingrediënten van de beste producenten uit de omgeving. Club-sandwiches, mini-hamburgers, salades, een selectie voorgerechten, pizza en verse vruchten- en groentesappen. En 's avonds cocktails bij zonsondergang: de honderd horizonten van Asolo duiken voor je ogen open...

De **American Bar** in Villa Cipriani is de ideale plek voor een drankje en heeft een tijdloze uitstraling, dankzij de inrichting die Giuseppe Cipriani in de jaren 60 koos, de oprichter van de beroemde Harry's Bar in Venetië.

Kort samen gevat, is Villa Cipriani een luxe toevluchtsoord dat de charme van de historische omgeving combineert met modern comfort, waardoor het een ideale bestemming is voor reizigers die op zoek zijn naar een luxe ervaring in het hart van Asolo



Asolo: het walhalla van de E-bikers

Villa Cipriano is vooral gekend als the place-to-be voor huwelijksfeesten. Maar het hotel en omstreken is vooral ook erg geliefd bij e-bikers. E-biken in Asolo is een spannende manier om het schilderachtige platteland en de charmante dorpjes van de regio Veneto te verkennen. De omgeving telt mooie routes die zich perfect voor het e-biken lenen. Je kan door wijngaarden, olijfbomen en glooiende heuvels fietsen en onderweg genieten van panoramische uitzichten over het landschap. Hoewel het terrein rond Asolo heuvelachtig kan zijn, is het met e-bikes gemakkelijker om hellingen te nemen en van de tocht te genieten zonder al te vermoeid te raken. Dankzij de elektrische ondersteuning kun je het inspanningsniveau aanpassen aan je voorkeuren en conditie.

Verschillende verhuurwinkels in Asolo en nabijgelegen steden bieden e-bikes te huur aan. Je kan kiezen uit verschillende soorten e-bikes, waaronder mountainbikes of stadsfietsen, afhankelijk van de rijstijl van je voorkeur en het soort terrein dat je wil verkennen. Als je onbekend bent met het gebied of liever een lokale expert de weg laat wijzen, overweeg dan om deel te nemen aan een begeleide e-biketour. Begeleide tochten bevatten vaak routes die zijn afgestemd op verschillende vaardigheidsniveaus en interesses, samen met inzichten in de geschiedenis, cultuur en culinaire tradities van de regio.



Met e-biking kan je niet alleen Asolo verkennen, maar ook nabijgelegen attracties zoals historische stadjes, wijngaarden en culturele bezienswaardigheden. E-biken in Asolo is een leuke en milieuvriendelijke manier om de schoonheid en charme van het Veneto platteland in je eigen tempo te ontdekken. Of je nu een doorgewinterde fietser bent of voor het eerst gaat e-biken, er is voor iedereen wel iets te beleven in de schilderachtige landschappen en historische dorpjes van deze betoverende regio.

Villa Cipriani is een geliefde overnachtingsplaats voor e-bikers. Het hotel werkt dan ook samen met enkel toonaangevende organisatoren van e-bike tours. Zij bieden een absolute meerwaarde op het vlak van veiligheid (bewaakte garages voor de fietsen) of de nodige ondersteuning bij het onderhoud en eventueel herstel van de fietsen.

We laten met spijt in het hart, maar met een volle batterij (what's in a name?) Asolo en Villa Cipriani achter ons. Die paar dagen in het prachtige Veneto bij maar liefst 28°, doen ons des te meer verlangen naar een lange, mooie zomer, waar we hier - in deze prachtige omgeving - een voorsmaakje van kregen.

Meer info: www.villacipriani.it

Johnny Loco®



AMSTERDAM ORIGINAL

BICYCLES – EYEWEAR – WATCHES

📍 @BYJOHNNYLOCO



WWW.JOHNNYLOCO.COM









Renoveren is een kunst

Wij staan al meer dan 50 jaar garant voor zorgeloos bouwen en renoveren in het hoogste segment. Als bouwheer wordt u bijgestaan door een geselecteerd team dat uw droom vertaalt in een ontwerp op maat.

www.bplus.com

+32 16 55 35 60



DE KUNST VAN BUITEN KOKEN

OFYR is een gamechanger in het buiten koken en barbecueën. Dankzij een collectie die uit veel meer bestaat dan alleen kooktoestellen, heeft OFYR een ware lifestyle gecreëerd. Ook de kamado is in deze stijl geïntegreerd, waarmee de eerste uniforme, modulaire en mobiele buitenkeuken is ontwikkeld. OFYR's unieke plancha-achtige kookplaat biedt een enorme veelzijdigheid aan kooktechnieken, verder aangevuld met tal van grillaccessoires, een pizzaoven en rotisserie set. Zelfs topchefs weten niet wat hen overkomt, wanneer ze de OFYR voor de eerste keer gebruiken. Barbecueën is doorgaans een solitaire bezigheid. Bij OFYR wordt de chef deel van de groep en de groep wordt samen chef. OFYR verbindt mensen rond het vuur, vier seizoenen lang.



GEMINI



Juwelen voor mannen, jongens, vaders en zonen
Voor ondernemers, en wereldreizigers,
voor denkers en doeners

GEMINI-OFFICIAL.COM



COSENTINO®

Meaningful Design to Inspire People's Lives



NIEUW: PIETRA EDITION COLLECTIE

WANDBEKLEDING - TREVI | VLOERTEGELS - POLAR

DEKTON®

Laat je inspireren via www.cosentino.com
of via Instagram @CosentinoBelgium

ELEVATED COMFORT FOR IMPROVED HEADSPACE.

Recline, dine, power up and refresh between Brussels and New York-JFK routes in Delta One[®]. Contact your travel agent or book online at Delta.com.



KEEP CLIMBING



MEUBELEN *Terschoote*

ONTWERP | MAATKASTEN UIT EIGEN ATELIER | UITVOERING | TOTAAL INTERIEURADVIES



MEUBELEN TER SCHOOTE

Eegene 105 | Stwg Wetteren-Dendermonde | 9200 Dendermonde
T. +32 476 970 154 | info@terschoote.be | www.terschoote.be

OPENINGSUREN: ma-za: 14.00 - 18.00 | zo: 14.00 tot 18.00 | gesloten op donderdag en feestdagen
April tot en met september gesloten op zondag | Bezoek op afspraak mogelijk

DETREMMERIE

BATHROOM FURNITURE



THE ART OF INNOVATION

Jewelry is like the perfect flower
it always enriches what's already there.



Exclusieve, met de hand gemaakte juwelen uit eigen atelier, al dan niet bezet met briljanten van absolute topkwaliteit (met certificaat).

Bijzonder uitgebreide en gevarieerde collectie zilveren juwelen en ook parels.

Ruime keuze aan kwaliteits uurwerken van de betere merken en in alle prijsklassen.

Ook unieke, genummerde collecties.

Welkom: di. t/m vr. van 10 tot 18 uur, za. van 9 tot 16 uur, zo. & ma. gesloten.

Volg ons ook op Facebook!

WWW.JUWELIERSVERLINDEN.BE

Nieuwe Bevelsesteenweg 70 · 2560 Kessel · T. +32 (0)3 481 89 95 · info@juweliersverlinden.be



DE WITTE LIETAER

COMPETENCE IN LINEN



VERSTEGEN

ART GALERIE



4 Stijlen, Ontelbare Mogelijkheden!
Ontmoet de Kunstenaar &
Advies op Maat!
Investeer in Unieke Kunst van
Verstegen!

4 Styles, Countless Possibilities!
Meet the Artist,
Personalized Advice!
Invest in unique pieces of Art by Verstegen!

Van Iseghemlaan 115/117 Oostende
+32479647300
www.verstegen-art.com



Het
gevoel
van
ontwaken
met Auping



Auping Store Brugge
Smedenstraat 52
www.aupingstore-brugge.be

Auping Store Knokke
Lippenslaan 92
www.aupingstore-knokke.be

Auping Store Sint-Martens-Latem
Kortrijksesteenweg 37
www.aupingstore-sintmartenslatem.be

auping
store

noterman.



Your renovation starts here

noterman.

Tijdloze interieurconcepten waar kwaliteit, functionaliteit
& esthetiek samensmelten tot ongeëvenaarde interieurs

Heeft u plannen om uw woning, tweede verblijf of werkruimte te renoveren? Onze interieurarchitecten begeleiden u met professioneel advies in het verfijnen van uw materiaalkeuzes en de coördinatie van uw project, van ontwerp tot realisatie. Noterman heeft zijn roots in de Vlaamse Ardennen, maar is intussen ook een gevestigde waarde aan de kust.

Elk interieur, ontworpen door Noterman, weerspiegelt de levensstijl van de bewoner. Tijdens een eerste kennismaking in onze sfeervol ingerichte showroom, wordt er vooral geluisterd naar uw verhaal. Wij denken en dromen met u mee, waarbij de focus ligt op de creatie van tijdloze interieurconcepten, die rust en sereniteit uitstralen. Duurzame materialen en innovatieve technieken worden naadloos afgestemd op uitgepuurde afwerkingsdetails, dit leidt tot verfijnde interieurs. Onze interieurrenovaties worden steeds ontworpen en gerealiseerd door ons in-house team. Uw project wordt gedurende het volledige traject zorgvuldig opgevolgd waarbij u als klant maximale inspraak geniet. Noterman is jouw partner voor totaalrenovatie en high-end interieurinrichting.





BOR CARDETAILING
EXPERIENCE YOU CAN TRUST SINCE 1992



Sedert 1992 is Cornelis Bor en zijn team in Gent een standaard in het Car Detailen en staat garant voor het oprfrissen en het behandelen van de lak van uw voertuig. Met de nodige expertise en oog voor detail wordt uw wagen binnenin en van buiten weer als nieuw – zelfs beter!

Onze gecertificeerde technici gebruiken enkel gespecialiseerde machines en producten om alle stappen van de behandeling onder de beste omstandigheden en in alle veiligheid toe te passen. Zo wordt een duurzaam resultaat gegarandeerd waar u jaren kan van genieten.

Bor Cardetailing Gent werkt voor heel veel garages, bedrijven maar ook voor particulieren – ook bij u op locatie.



LAKBESCHERMING/COATING

PREMIUM HANDWAS

INTERIEUR/ONTGEUREN

VELGENBEHANDELING

LAKCORRECTIE/POLIEREN

BESCHERMFOLIE



VISIT US

BOR BVBA

Industrieweg 122 A8

9032 Wondelgem

Openingsuren maandag - vrijdag

8h00-18h00, zaterdag op afspraak

www.borcardetailing.com



CHRISTIE'S
INTERNATIONAL REAL ESTATE
— BELGIUM —

Your home
on a global stage.

LUXURY LIVES IN BELGIUM

High-quality finished villa in Itegem.



**FOR
SALE**



BENT U KLAAR OM UW TWEEDE HUIS TE VINDEN?

Living on the
Côte d'Azur
real estate
listings

Saint Tropez • Cannes • Nice • Ibiza • Parijs

www.livingonthecotedazur.com

Nieuwbouw Cote d'Azur www.wonenaandecotedazur.nl



TUINMEUBELEN- INTERIEUR -TUINHUIZEN-AFSLUITINGEN- BBQ'S-KERST



DECOTUIN
WOONDECO



OOSTENDELAAN 268B - 8430 MIDDELKERKE

www.decotuin.be





RITAMAR PROPERTIES

— Better life homes —

— Spain —

UW DROOMHUIS IN SPANJE KOPEN?

Ritamar Properties is gespecialiseerd in sales op maat van Uw wensen in Spanje. Steeds ondersteund door ons team van Nederlandstalige advocaten. Ritamar Properties is een gecertificeerde makelaar.

Wij kunnen U helpen voor de gehele Costa Blanca, Noord en zuid, Costa C lida en ook tot 50 km landinwaarts, waar we vooral een grote vari teit aan mooie kusten, met mooie stranden en een perfect klimaat het hele jaar door hebben. De woningen en promoties die wij aanbieden kunnen zowel nieuw als tweedehands zijn, appartementen, villa's bungalows, penthouses zijn, maar ook op maat gebouwd, op percelen die wij beschikbaar hebben! H el erg belangrijk daarbij, is dat U ons zo haarfijn mogelijk, laat weten wat Uw voorkeuren en prioriteiten hierin zijn, zodat wij voor U een perfecte selectie kunnen voorstellen!

Ritamar geeft een duidelijk professioneel advies, dat steeds juridisch ondersteund wordt door advocaten. Zodat U voor, tijdens maar ook na Uw aankoop, altijd een partner hebt die U professioneel kan begeleiden, tijdens Uw aankoop, fiscaal, notaris, hypotheek enz. veilig te laten verlopen.

Ritamar wil zich onderscheiden door een betrouwbare en professionele, "recht door zee" aanpak.

Daarenboven is ons advies gesteund door het spreken van verschillende talen. NL FR DE ENG Spaans.

Wat U ook zoekt, een perceel, bouwen, een sleutel op de deur villa of appartement, wij werken altijd op maat van de klant!



▼ SCAN QR-CODE



+32 475 24 65 47
+34 617 793 626
rita@ritamarproperties.com
christa@ritamarproperties.com



www.ritamarproperties.com

MOOD!T

it's yours



www.moodithome.com

Geniet van een zonovergoten seizoen vol unieke ervaringen bij Hillside Beach Club



Hillside Beach Club, een familievriendelijk vijfsterrenresort aan de Egeïsche kust van Turkije, biedt een ideale ontsnapping voor reizigers die op zoek zijn naar rust, avontuur, culturele verrijking of simpelweg willen genieten van de prachtige omgeving. Het resort staat bekend om zijn aandacht voor detail en overtreft alle verwachtingen.



Deze zomer en herfst verrast Hillside Beach Club haar gasten met een gevarieerd programma vol unieke ervaringen en evenementen. Of het nu gaat om een symfonieorkest dat over de glinsterende turquoise zee zweeft, jazzconcerten tijdens het London Jazz in the Sun festival, yoga bij zonsopgang, of wellnessworkshops tijdens de Feel Good Week, er is voor elk wat wils. Dit gevarieerde aanbod draagt bij aan het indrukwekkende terugkeerpercentage van 74 procent bij Hillside Beach Club.

LONDON JAZZ IN THE SUN: 22 TOT 28 SEPTEMBER

Van 22 tot 28 september verwelkomt Hillside Beach Club opnieuw het London Jazz in the Sun festival. Dit muziekfestival, samengesteld door het London Jazz Festival, brengt wereldberoemde artiesten en opkomende sterren naar Fethiye. Gasten kunnen genieten van exclusieve concerten, muzikale workshops en een betoverende week vol live optredens aan de zonovergoten kust.

FEEL GOOD WEEK: 6 TOT 13 OKTOBER

Van 6 tot 13 oktober keert de tweejaarlijkse Feel Good Week terug bij Hillside Beach Club. Deze week staat in het teken van ontspanning, herstel en verjonging. Bezoekers kunnen deelnemen aan wellness-sessies onder leiding van deskundige beoefenaars, waaronder voormalige olympische spelers en gezondheidscoaches. Het programma biedt een breed scala aan activiteiten zoals HIIT-training, pilates, yoga, ijsbadtherapie, kunsttherapie en geluidsgenezing. Omringd door de kristalheldere Egeïsche Zee en adembenemende uitzichten, zullen gasten ongetwijfeld een diep gevoel van welzijn ervaren.



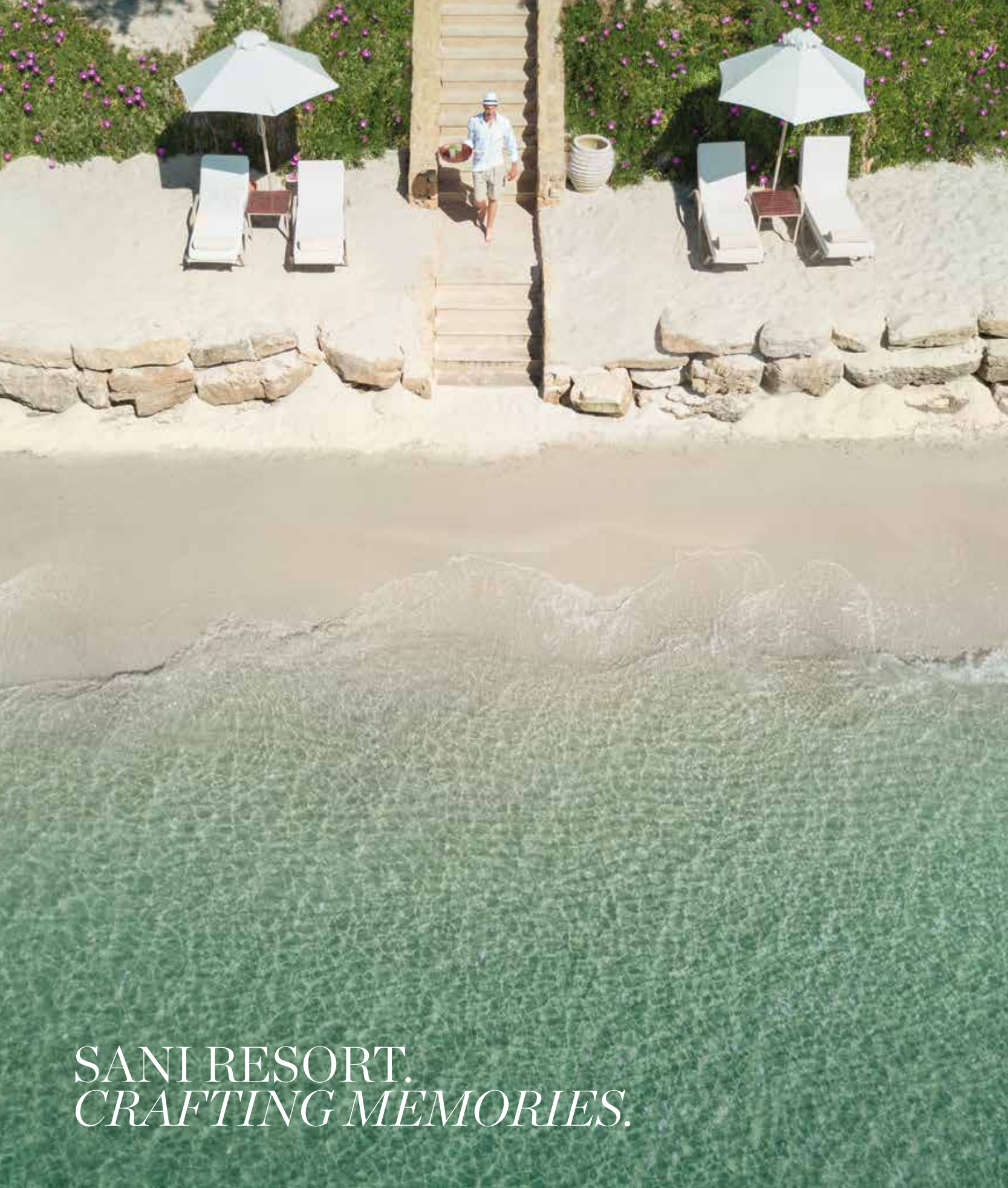

SANI RESORT. *CRAFTING MEMORIES.*

At Sani, we understand that your dream vacation isn't just about the destination; it's about the moments, the memories, and the meticulously crafted experiences that create days made of more.
#OnlyatSani

SANI-RESORT.COM

SANI
RESORT

KASSANDRA GREECE

Je bent uniek. Maar nooit alleen.

Bij KBC Private Banking ben je goed omringd. Van portefeuillebeheer tot financiële planning, van vastgoed tot verzekeringen. Je private banker zorgt samen met experts voor een vakkundige begeleiding. Zo kunnen we je vermogen uitbouwen en veiligstellen.



www.kbcprivatebanking.be



 **Private Banking.**
Beweegt met je mee.

P/ART

IK CREËER AUTHENTIEK IMPERFECT MINIMALISME MET EEN KRAK EN MET EEN ZIEL

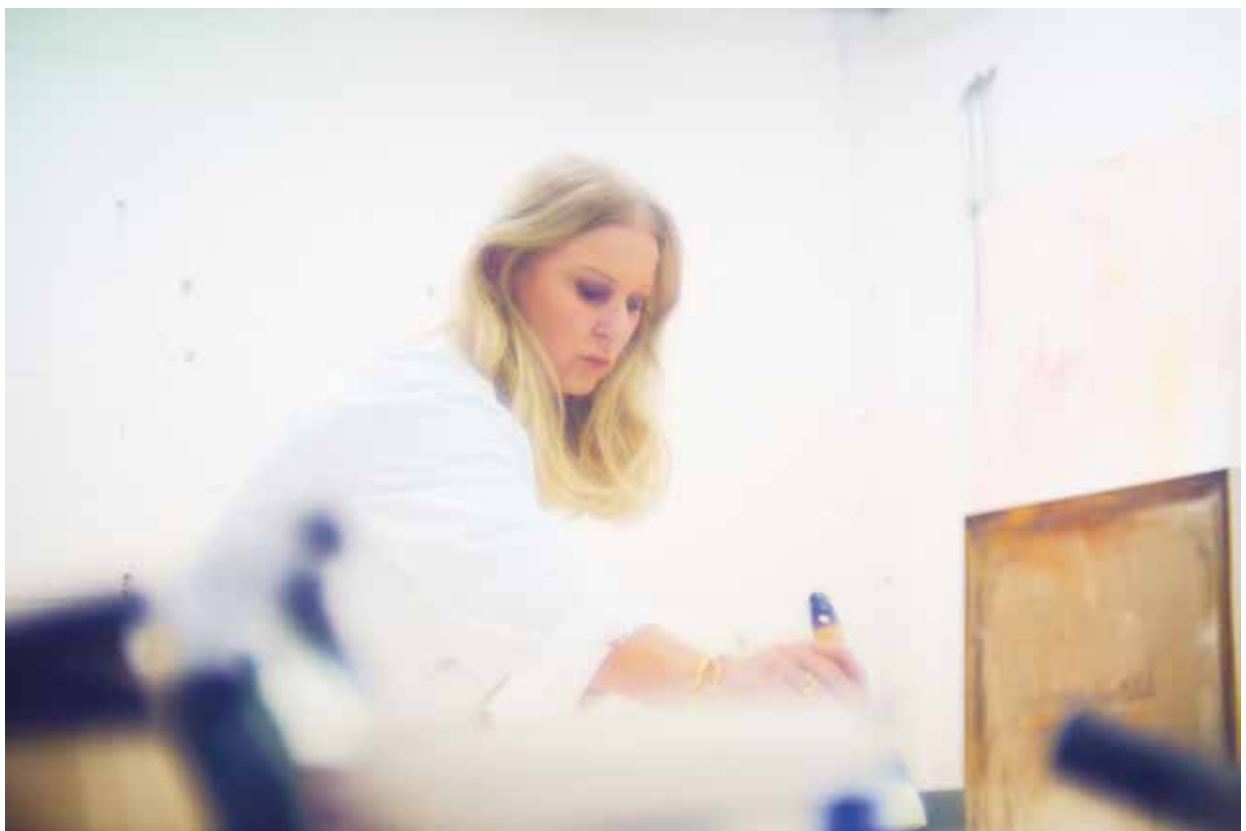

TEKST: PASCALE DE SNIJDER
FOTO'S: KOEN VAN BUGGENHOUT

P/ART is Pascale De Snijder. Acht dagen op zeven communicator, maar tussendoor ook aan het werk in haar atelier. Om rust in het hoofd te creëren en zich te laten inspireren door natuurlijke kleuren, effecten en materialen. Pascale kiest voor toon op toon en zwart op wit, een natuurlijk tintenpalet. Haar kunst brengt rust in huis én hoofd. Maar let op, vaak vonkt uit een discreet accent in kleuren of textuur plotse kracht op.

I P/ART DE SCHOONHEID VAN IMPERFECTIE

De werken van P/ART doen genieten, beroeren, leiden naar de diepte en maken gelukkig. Want ze bieden meer dan het oog eerst ontdekt. Pascale: "Ik creëer met verf, plaaster, structuren, vernissen en lakken. Mijn doel is dat elke kijker één wordt met het kunstwerk. Je moet de textuur van de verf zien en helemaal wegsmelten. Hoe mooier je een kunstwerk vindt, hoe meer dopamine er in je hersenen vrijkomt. Dus: hoe meer mooie kunst, hoe gelukkiger je wordt. Vergelijk het met vlinders in je buik."



DE LIEFDE VOOR SCHOONHEID

Leven in het nu door de kracht van imperfectie en onvolmaaktheid. Dat is de kern van de Japanse filosofie van de levenskunst Wabi Sabi. In haar atelier past Pascale deze manier van zijn toe: dingen weglaten, de schoonheid van imperfectie vieren en de kracht van vergankelijkheid toelaten. Ze boort zo nieuwe energiebronnen aan.



EN TOEN KWAM... P/ART GALLERY

Samen met haar partner werd ze op slag verliefd op een historisch pand te Mechelen, in de schaduw van de Sint-Romboutstoren. In juni gingen de deuren open. Iedereen is van harte welkom bij P/ART tijdens de openingsuren of op afspraak maar op 4, 5 en 6 oktober staan de deuren wagenwijd open voor een 'feestelijke happening'. (telkens van 18.00u tot 21.00u). Wil jij hier ook graag bij zijn? Stuur een mailtje naar info@pascaledesnijder-art.be.

Kom binnen, ontdek de schilderijen van P/ART en herbron mee

Sint Katelijnestraat 60, 2800 Mechelen
info@pascaledesnijder-art.be

Meer info: www.pascaledesnijder-art.be

Openingsuren: Vrijdag van 14.00u tot 18.00u
Zaterdag van 12.00u tot 17.00u
en elke eerste zondag van de maand

ABITARE

TERRY KNIJFF: EEN VROUW DIE WEET WAT ONDERNEMEN IS



TEKST: PASCALE DE SNIJDER
FOTO'S: ABITARE

Mocht je 17 jaar geleden tegen Terry Knijff gezegd hebben dat ze vandaag een team van 22 mensen zou leiden, zou ze je wellicht met grote ogen hebben aangekeken... Nochtans is dat de realiteit van Abitare Mooi Wonen. Wat begon met een meubelwinkel in Geel, gespecialiseerd in meubels op maat, is nu zoveel meer. Het concept werd zeven jaar geleden uitgebreid en verfijnd. Naast het maatwerk, is Abitare nu vooral bekend om professionele adviezen en totaalinrichtingen. Altijd met een vleugje luxe.

TEAMWERK MET FOCUS OP DE KLANT

“De klant staat bij ons centraal”, vertelt Terry. “Dankzij een team getalenteerde medewerkers, van binnenhuisarchitecten, installateurs, elektriciens en schrijnwerkers tot administratieve krachten die stuk voor stuk mijn passie en visie delen, slagen we erin om de klanten zich welkom te laten voelen in onze showroom en hen telkens opnieuw te verrassen. Of het nu gaat om interieuradvies zoals het integreren van bestaande stukken in een nieuw interieur, interieurontwerp, meubeldesign of decoratie, Abitare biedt een zorgvuldig uitgewerkte totaaloplossing die onze klanten weten te appreciëren. Mensen op die manier inspireren samen met mijn team, geeft me een enorm gevoel van voldoening.”



Terry is duidelijk een vrouw die met de voeten op de grond blijft en weet dat succes niet zo vanzelfsprekend is: “De goede momenten waardeer je des te meer als je ook de moeilijke hebt meegemaakt. Wie weet wat morgen komt? Ik laat het op me afkomen.” Dat is ook haar boodschap aan jonge ondernemers: “Probeer je hoofd uit te schakelen en denk niet te veel na, heb vertrouwen in jezelf, durf en ga ervoor. Als het nu even tegenzit, bedenk dan dat het later alleen maar beter kan gaan. Als iemand iets bereikt door hard te werken en daar dan ook nog bescheiden onder blijft, in plaats van het op een presenteerblaadje te krijgen en het van de daken te schreeuwen, dan heb ik daar bewondering voor en neem ik daar een voorbeeld aan, ook als het gaat over de kleine, alledaagse overwinningen.”

ONDERNEMEN VANDAAG, EN MORGEN?

Zelf denkt ze dan ook nog lang niet aan stoppen. “Daarvoor doe ik het te graag”, zegt ze. “Ik bedenk voortdurend nieuwe plannen, ik ben niet bang om dingen anders te doen en mijn hoofd zit altijd vol met ideeën – soms tot ergernis van mijn team waarvan ik in mijn enthousiasme misschien iets te vaak denk dat ook zij in mijn hoofd wonen en mijn denkproces zonder veel toelichting kunnen volgen”, lacht ze.



DE JUISTE BALANS

Een evenwicht vinden tussen creativiteit en kritisch denken, tussen altijd vooruit willen en leren loslaten, ook voor Terry blijft het een constante oefening. “Mijn denken stilleggen, wat meer rust in mijn hoofd creëren en gewoon wat meer tijd buiten kunnen spenderen met mijn dieren, het zou fijn zijn maar geen evidentie met een eigen zaak en een gezin met drie kinderen.” Eén ding is zeker: van deze ondernemende dame mogen we nog veel verwachten!

Abitare Geel

Puntstraat 2
2440 Geel
+32 (0)14 588 222
info@abitare

Abitare Brasschaat

Bredabaan 737
2930 Brasschaat
+32 (0)3 65 15 222
info@abitare

Abitare Bonheiden

Brugstraat 34
2820 Bonheiden
+32 (0)15 691 222
info@abitare

Meer info: <https://abitare.be>

DE WITTE LIETAER
HOME FRAGRANCES:
VAN LUXE TEXTIEL NAAR
MAGISCHE GEUREN

EEN ERFENIS VAN KWALITEIT
EN COMFORT





TEKST: DOMINIQUE SERGANT
FOTO'S: DE WITTE LIETAER

Voor wie deze textielreus van eigen bodem nog niet kent: De Witte Lietaer is een gerenommeerd bedrijf dat sinds 1898 synoniem staat voor hoogwaardige textielproducten. Met meer dan een eeuw ervaring in het produceren van luxe tafellinnen, beddengoed, handdoeken en ander textiel, heeft De Witte Lietaer zich een sterke reputatie opgebouwd in zowel huishoudens als hotels wereldwijd. Het merk is geliefd vanwege de combinatie van kwaliteit, comfort en tijdloze elegantie. Deze waarden zijn diep verankerd in hun producten en vormen de kern van het bedrijf.

DE UITBREIDING NAAR GEURKAARSEN EN DIFFUSERS

De Witte Lietaer wil meer zijn dan alleen een textiellieferancier; het streeft ernaar om een complete beleving van huiselijke luxe te bieden. Daarom breidt het bedrijf zijn assortiment uit met een exclusieve nieuwe lijn decoratieartikelen: 'De Witte Lietaer Home Fragrances'. Deze uitbreiding past perfect binnen de missie om luxe en comfort in elke hoek van het huis te brengen. Het eerste segment van deze lijn is de collectie geurkaarsen en diffusers, 'Belle Époque' genaamd. Deze collectie is ontworpen om de vertrouwde elegantie en verfijning van De Witte Lietaer te vertalen naar subtiele, verfijnde geuren die elke ruimte verrijken.



De naam Belle Époque is niet toevallig gekozen. Hij verwijst naar de periode van welvaart en optimisme aan het einde van de 19e en het begin van de 20e eeuw, een tijd waarin nieuwe uitvindingen en artistieke bloei centraal stonden. Deze periode wordt vaak geassocieerd met vooruitgang en hoop voor de toekomst, waarden die De Witte Lietaer ook nu wil uitstralen. De wortels van het bedrijf zelf liggen in deze tijd en met de 'De Witte Lietaer Home Fragrances' lijn en meer bepaald de 'Belle Époque'-collectie wil het merk een gevoel van warmte, licht en hoop naar het heden brengen.

DE BETEKENIS VAN BELLE ÉPOQUE

VAKMANSCHAP IN ELK DETAIL

De Belle Époque-geurkaarsen en diffusers zijn met een scherp oog voor detail ontworpen door het designteam van De Witte Lietaer. De basis van de kaarsen bestaat uit hout dat naadloos overgaat in geribbeld glas, een combinatie van materialen die zowel traditioneel als modern is. Deze harmonieuze verbinding van oud en nieuw weerspiegelt de filosofie van het merk: de toekomst vindt haar wortels in het verleden. Het glas van de kaarsen heeft strak recht-opstaande wanden met fijn ontworpen ribbels, een subtiele verwijzing naar klassieke stijlelementen die recent weer in populariteit zijn toegenomen.

De kleuren van de Belle Époque-collectie zijn zorgvuldig gekozen uit het kleurenpalet van het huishoudlinnen van De Witte Lietaer, waardoor klanten nu nog meer hun kamers als geheel kunnen inrichten.

EEN HARMONIEUS KLEURENPALET

De diepe, warme kleuren van de kaarsen en diffusers passen perfect in elk interieur, of het nu strak en minimalistisch of klassiek en barok is. Deze veelzijdigheid maakt de Belle Époque-collectie tot een echte eyecatcher in elk huis..

GEUREN DIE DE ZINTUIGEN PRIKKELEN

Wat echter nog belangrijker is dan de vormgeving en kleur, zijn de geuren zelf. Deze zijn met grote zorg geselecteerd uit een breed scala aan parfums uit de Franse parfumstad Grasse, de bakermat van hoogwaardige parfums.

De geuren van de Belle Époque collectie maken van elk moment iets magisch. Start de dag met de sereniteit van de Cocon Poudré kaars. De geur van schoon katoen en fris linnen hult je in een cocon van zachtheid en rust. De verfrissende Réveil Aquatique biedt dan een boost van energie dankzij de verkwikkende geur van cactusbloem, waterlelie en sandelhout. Chérie Cérise, met noten van bergamot, pioen en suède, doet dromen van een romantische lunch in een bloeiende lentetuin. Goûter Gourmand vult het huis met de onweerstaanbare, warme geur van huisgemaakt gebak dankzij noten van rozenbottel, viooltje en muskus. Cèdre Cuir is de perfecte metgezel voor een digestief en creëert een luxueuze grandeur dankzij perzik, cederhout en leder. Ontspannen na een lange dag doe je met de rustgevendende aroma's van abrikoos, orchidee en sandelhout van de Sento Spa kaars.

De aandacht voor detail en kwaliteit die De Witte Lietaer kenmerkt, komt niet alleen tot uiting in de producten zelf, maar ook in hun presentatie. De Belle Époque-kaarsen en diffusers worden geleverd in duurzame, herbruikbare dozen die net zo stijlvol zijn als de producten zelf. De basis van de doos is gemaakt van linnenstructuur in een mooie pumicekleur, gecombineerd met fijne goudkleurige Belle Époque-lijnen. Deze luxueuze verpakking maakt de collectie ideaal als geschenk, perfect voor de feestdagen, verjaardagen, moederdag of zelfs als huwelijkscadeau.

PRESENTATIE MET KLASSE

DE TOEKOMST VAN HUISELIJKE LUXE

Francies Mallems, Commercieel Directeur bij De Witte Lietaer, legt uit waarom het bedrijf ervoor heeft gekozen om geurkaarsen en diffusers aan hun assortiment toe te voegen, een beslissing die niet meteen voor de hand lijkt te liggen voor een bedrijf dat vooral bekend staat om textiel. “We zijn al aanwezig in alle belangrijke kamers van het huis met onze textielproducten. Maar we willen verder gaan en het concept van huiselijke luxe uitbreiden naar andere elementen. Op die manier wensen we nog meer dan voordien totaalconcepten aan te bieden aan de fans van ons merk. Met de introductie van geurkaarsen en diffusers zetten we een eerste stap in het home en deco-segment. Dit stelt ons in staat om niet alleen visueel de uitstraling, maar ook met geuren de sfeer in huis te bepalen.”

De Witte Lietaer richt zich op zowel fysieke winkels als online platforms voor de verkoop van hun nieuwe producten. Een belangrijk verkooppunt zijn de INNO winkels, maar de collectie zal ook verkrijgbaar zijn bij de betere home- en decozaken, zowel offline als online. De Belle Époque-kaarsen en diffusers zijn beschikbaar vanaf €79,95, en zijn daarmee een luxe, maar toegankelijke toevoeging aan elk interieur.

VERKRIJGBAARHEID EN TOEGANKELIJKHEID

CONCLUSIE

Met deze nieuwe stap zet De Witte Lietaer haar traditie van kwaliteit en vakmanschap voort, terwijl het bedrijf tegelijkertijd innoveert en nieuwe markten betreedt. De Belle Époque-collectie uit de ‘De Witte Lietaer Home Fragrances’ lijn is meer dan alleen een uitbreiding van het assortiment; het is een belofte om de magie en luxe die het merk al meer dan een eeuw biedt, naar nieuwe hoogten te brengen. De Witte Lietaer blijft een pionier op het gebied van huiselijke luxe en met deze nieuwe collectie is het merk klaar om nog meer harten te veroveren.

De Witte Lietaer
Julien Cagniestraat 24, 8930 Menen
+32 (0)56 43 02 11
info@dwl.be

Meer info: www.dwlhomefragrances.com





WOUTER NOTERMAN

“STEEDS MEER MENSEN
ZIJN BEREID €200 TE BETALEN
VOOR EEN MODIEUZE,
KWALITEITSVOLLE EN
EERLIJK GEPRODUCEERDE
HERENBROEK VAN
ATELIER NOTERMAN.”



TEKST: MEX UNITED
FOTO'S: ATELIER NOTERMAN

“If you change nothing, nothing will change”, staat geborduurd in de nieuwe collectie herenbroeken van Atelier Noterman. Wie er bij was op 16 mei in het prachtige Domein St- Hubert in Ronse zal het bevestigen: zelden was een kledingfabrikant zo open en eerlijk over zijn product. Hoe een broek van Atelier Noterman gemaakt wordt, bij welke fabrikant, aan welke kostprijs... Welke marges er toegepast worden. En waarom een écht goede en eerlijke broek in de winkel dus op z'n minst € 200 moet kosten. Wouter Noterman vindt het zijn plicht als mens en ondernemer om zijn broeken 'binnenste buiten' te keren en aan de buitenwereld te tonen. Op 16 mei werd hiervoor het startschot gegeven. Meer dan 100 aanwezigen waren getuige van de opmerkelijke en ongewone ondernemersvisie én - waarden van de familie Noterman.

DE 'SCHOONSTE' BROEK TER WERELD

Dat het een ongewone namiddag zou worden, werd al snel duidelijk toen marketingstrateeg Kurt Ostyn (Mex United) het publiek enkele levensvragen voorschotelde. Wat zal hij in het jaar 2039 aan zijn -dan 18 jarige- kleindochter Suzanne antwoorden wanneer ze vraagt of hij het als marketeer 'normaal' vond dat in het jaar 2023 maar liefst 92 miljoen ton aan kleding werd weggegooid of vernietigd? Hoe zal hij haar uitleggen dat vandaag 250 miljoen kinderen bij de productie van kleding betrokken zijn? In vaak onmenselijke omstandigheden? Van achter zijn piano toonde Kurt zich kritisch maar hoopvol. De toekomst 'jeukt'. Net zoals Wouter Noterman gelooft hij niet in revolutie, maar wel in verandering. Als marketeer omarmt hij de nieuwste digitale technologieën, maar finaal eindigt alles bij... de mens. Als consument, als fabrikant, als winkelier: iedereen heeft een uniek verhaal. Maak hiervan een 'oneerlijk voordeel' dat zich ergens op de snijlijn tussen het hart en het verstand van jouw klant bevindt. Speel jouw eigen lied. Atelier Noterman is daar volgens Kurt Ostyn een 'schoon' voorbeeld van. Hun droom is om bekend te staan als de makers van de schoonste broek ter wereld. Schone kwaliteit. Schoon van snit. Schoon van afwerking. Schoon geproduceerd. Aan schone lonen. In schone omstandigheden. Aan een schone prijs. Te koop in schone winkels. Aan schone marges. Voor schone mensen. Kortom: een broek die je letterlijk en figuurlijk binnenste buiten mag keren. En zo werd meteen ook duidelijk waarom Kurt Ostyn voor deze gelegenheid een Noterman-broek droeg waarvan één helft binnenstebuiten was gekeerd.

Maar klopt het ook dat steeds meer mensen bereid zijn om die eerlijke prijs te betalen voor een 'schone' herenbroek?

Kurt Ostyn: "Jawel. Dat leren we niet alleen uit de stijgende verkoopcijfers van Atelier Noterman, maar ook uit de focusgroepen die we bij zowel consumenten en professionals organiseerden. Vandaag is de doelgroep van 'bewuste kwaliteitskopers' nog zeer klein. Laat dat duidelijk zijn. Maar ze is sterk groeiend!"





PER JAAR 1 NOTERMAN BROEK VERKOPEN AAN SLECHTS 0,89 % VAN ALLE VOLWASSEN MANNEN IN BELGIË EN NEDERLAND. DAT MOET TOCH LUKKEN?

Vervolgens was het aan Wouter Noterman om Kurts woorden te vertalen naar concrete waarden en daden. Vertrekkend vanuit een spiek-incident uit zijn schooltijd waar hij voor het eerst geconfronteerd werd met de onrechtvaardigheid van macht, vertelt Wouter hoe hij van 'eerlijk en rechtvaardig ondernemen' zijn levensdoel heeft gemaakt. "Dat dit een ongeziene openheid en transparantie vergt, is lastig, maar noodzakelijk. Alleen op die manier kan je écht het vertrouwen van leveranciers en klanten krijgen." En dat illustreerde Wouter Noterman door één voor één zijn leveranciers te benoemen, en de prijsstructuur van een broek aan het publiek te onthullen. Kostprijs en marges. Volgens Noterman is dergelijke transparantie de juiste manier om een eerlijke prijs voor een kledingstuk te kunnen vragen. Een mooie en kwaliteitsvolle broek -waarbij iedereen die in het maken en verkopen ervan eerlijk beloofd wordt voor zijn toegevoegde waarde- kost in de winkel minstens €200. Wouter Noterman vindt dat we dat mogen en moeten benoemen. Op de vraag of deze ambitie ook realistisch is, antwoordt Wouter Noterman heel eerlijk: "Het betekent voor Atelier Noterman dat we ernaar moeten streven om jaarlijks 100.000 broeken te verkopen. Dat is meer dan een verdubbeling van het huidige aantal. Dat is veel. Anderzijds: dat betekent dat 0,89% van alle volwassen mannen in België en Nederland jaarlijks 1 Noterman broek koopt. En dat moet haalbaar zijn indien Atelier Noterman kan rekenen op een sterk en groeiend netwerk van fysieke winkels.

Vervolgens was het aan Wouter Noterman om Kurts woorden te vertalen naar concrete waarden en daden. Vertrekkend vanuit een spiek-incident uit zijn schooltijd waar hij voor het eerst geconfronteerd werd met de onrechtvaardigheid van macht, vertelt Wouter hoe hij van 'eerlijk en rechtvaardig ondernemen' zijn levensdoel heeft gemaakt. "Dat dit een onge-



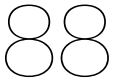

DE WEBSHOP-WORSTELING

De grootste worsteling voor Wouter Noterman bleek e-commerce te zijn. Atelier Noterman heeft op heden geen eigen webshop, uit respect voor de fysieke winkel. Om toch tegemoet te komen aan de hoge verwachtingen van de consument, komt er binnenkort toch een eigen webshop die als belangrijkste doel heeft een online etalage te bieden van de volledige Noterman collectie én om klanten de weg te tonen naar de fysieke winkel. Ook hier vraagt Wouter Noterman het vertrouwen van zijn klanten. De webshop wordt een marketingtool. Geen doel. Dat betekent ondermeer dat bezoekers van de webshop zullen gewezen worden op het belang van het juiste advies in de winkel. Bovendien zullen er steeds verzendkosten aangerekend worden, zodat de winkelprijs altijd lager zal zijn dan op de webshop.

En wat als de webshop toch ten koste blijkt te zijn van de fysieke winkels? Dan moeten we ook hier in alle transparantie met elkaar in gesprek gaan en nieuwe afspraken maken. Die 'het-moet-van-beide-kanten-komen'-mentaliteit is al 3 generaties lang de manier waarop de familie Noterman onderneemt, en die aanpak zal nooit veranderen...





VERANDERING VERGT MOED

Die familiewaarden zijn ongetwijfeld nog een 'oneerlijk voordeel' van Atelier Noterman. Doorheen het event werden lach en traan afgewisseld wanneer vader en moeder Noterman, beiden kranige tachtigers- in korte filmfragmenten terugblikten op hun leven. Af en toe werd het heel stil in de zaal.

"If you change nothing, nothing will change..." staat vandaag in de binnenzijde van elke Noterman-broek te lezen. Wouter Noterman illustreerde tijdens dit event dat dit geen holle woorden zijn. Het startschot is gegeven. Maar verandering vergt moed. Het grote werk moet nu beginnen. De vele aanwezigen gingen - na een heerlijke walking dinner- dankbaar naar huis, met heel wat stof tot nadenken.

Jawel. De toekomst jeukt..

Meer info: ateliernoterman.com



Isabelle SCHELTJENS

'TOUCH THE PERFECT FACE
WITH YOUR MIND'



After ten years of dedication and refinement in creating glassfusing portraits, Isabelle has ventured into an exciting new artistic challenge: creating sculptures in glass crush and marble. These new works are not only technically masterful but also emotionally profound and visually stunning.









EXPO Isabelle Scheltjens | Ter Duinen 3 | 2288 Bouwel | Belgium
T +32 496 41 92 59 | pro.scheltjens@gmail.com | www.isabellescheltjens.com



What we do today echoes into the future.



Prinsenhof, Gent

Het exclusieve woonproject “Prinsenhof” ligt in de Gentse historische wijk met dezelfde naam. Hier werd Keizer Karel V in 1500 geboren en groeide hij op. Het binnengebied van het project wordt maximaal vrijgemaakt om een groene oase te creëren die mooi aansluit op de eeuwenoude bomen van de kloostertuin van de paters Karmelieten.

Vanaf de Simon de Mirabellostraat is het centrum van Gent gemakkelijk te voet of met de fiets te bereiken. En dankzij de nabijheid van de Gentse binnenring is er ook een vlotte autoverbinding.

Elevating places



We streven naar een evenwicht tussen vernieuwing en respect voor het verleden. Historisch waardevolle delen worden gerestaureerd en stijlvolle herenhuizen gerenoveerd. Bijkomend worden volledig nieuwe woongelegenheden opgetrokken. Het Prinsenhof omvat eengezinswoningen met 2 tot 4 slaapkamers en appartementen met 1 tot 3 slaapkamers.

Een beheerste vormgeving in combinatie met een doordacht materiaalpalet en subtiele kleurkeuzes zorgen voor een stijlvolle mix tussen heden en verleden. Zo is elke woonst uniek en toch deel van het grotere geheel.

acasa.be

09 321 03 00

ACASA

Spotlight on our best selling rugs

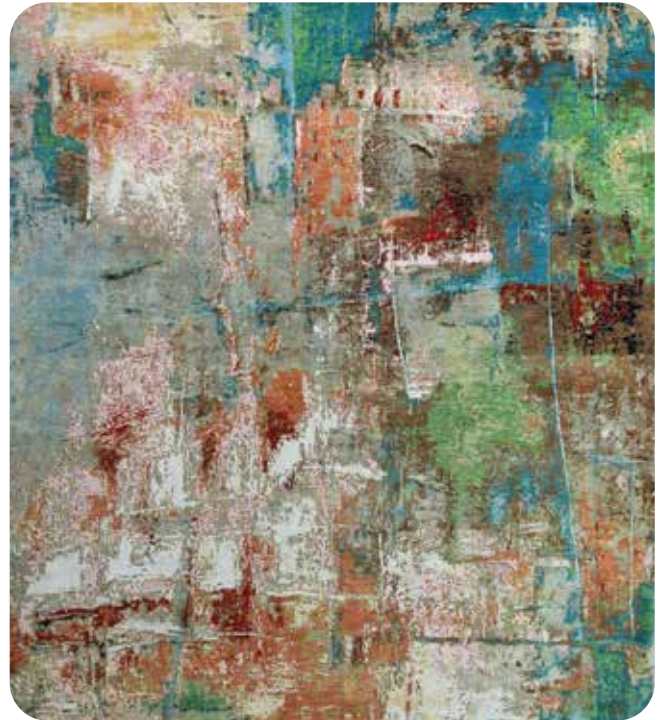

We take immense pride in presenting a collection of rugs that not only adorn a space but also have become the epitome of luxury, style and craftsmanship.

Vantyghem Projects, Torhoutbaan 1, 8480 Ichtegem
051/582992 0493/704887 info@vantyghem.com



SLAETS

SINCE 1904



Handgemaakte ringen in 18kt goud met natuurlijke diamanten. Lokaal en artisaanaal vervaardigd in Antwerpen. Prijs op aanvraag.

NIEUWE LOCATIE LEYSSTRAAT 1, 2000 ANTWERPEN - 03/213 50 80
SCHUTTERSBOFSTRAAT 30, 2000 ANTWERPEN - 03/226 41 44

WWW.SLAETS.EU

120
SLAETS
Celebrating 120 Years
of Excellence



PRESTIGE



▶ **PRESTIGE F4**

Inspired by the movement of water, the elegant, fluid exterior lines of the new hull of the F4 marry perfectly with the polished surfaces of living spaces, reflecting an abundance of natural light. Curves have been meticulously studied to confer softness, refinement, and power to the whole. The exterior and interior furnishings have been reinvented to offer exceptional comfort for all on board.



LENGERS YACHTS BELGIUM | Exclusive dealer Prestige Belgium
Philippe Van de Ryse (sales director Belgium)

780 ZEEDIJK | KNOKKE-LE-ZOUTE | BELGIUM | +32 475 259 231
*The Netherlands * Germany * Belgium * Spain * Scandinavia*

INFO@LENGERSYACHTS.COM | LENGERSYACHTS.COM

WOONHOF AAN DE LEIE



Wonen in het groen, aan het water

Exclusief woonconcept met 41 luxeappartementen op een ongeëvenaarde locatie in het bruisende Kortrijk. Ondanks de centrale ligging neemt u er uw intrek in een zalig groene woonomgeving, met uitzicht op de schilderachtige oevers van de Leie en in de schaduw van de iconische Broeltorens.



www.woonhofaandeleie.be



PASSION FOR FIRE



Venus V23 850 DC - driezijdige inzethaard hout

PASSIE VOOR VUUR

Welkom bij M-Design, jouw eerste bestemming voor uitzonderlijke haardoplossingen die design en technologische innovatie naadloos combineren. Bij M-Design zijn we er trots op dat we hout-, gasgestookte en elektrische haarden maken die niet alleen een prachtig middelpunt in je ruimte zijn, maar ook klaar zijn voor een groenere en ecologische toekomst.

Ons prachtige assortiment haarden is zorgvuldig ontworpen om **bij elk type interieur** te passen, van modern minimalistisch tot rustieke charme. Wij geloven dat een haard zowel een bron van **sfeervolle warmte als een stijlvolle blikvanger** in de ruimte moet zijn. Daarom combineren we **state-of-the-art technologie** met **artistiek vakmanschap** om je haarden te bieden die voldoen aan jouw unieke voorkeuren. Maar dat is nog niet alles. Wij begrijpen de waarde van eenvoud en gemak. Onze haarden zijn niet alleen **gebruiksvriendelijk**, maar ook opmerkelijk **onderhoudsvriendelijk**, zodat je ze nauwelijks of zelfs niet hoeft schoon te maken.



Venus in the MBox 850 DC VV -
driezijdige design houtkachel met houtopslag

Wat ons echt onderscheidt zijn onze speciaal ontworpen toepassingen die je de **controle** geven over **het gas- en houtverbruik**. Tevens kan je ook het zicht op de vlammen aanpassen om de perfecte sfeer in je leefruimte te creëren.

Voor zowel onze **inbouwhaarden** als **vrijstaande haardvuren** kun je terecht bij ons **exclusieve dealer-netwerk**. Bij hen kun je terecht voor een aangepast haardwandontwerp, geheel volgens jouw wensen, alsook voor een installatie volgens de regels van de kunst.



Luna Diamond 1000 H - inbouwhaard hout
met automatische liftdeur



Rustica M - gesloten gashaard afgewerkt
met beige pannenstrips
© House of Porters



Ultra View 650/730 - gesloten gashaard
met mortex look afwerking
© The Notary Hotel Bruges

vind een verdeler in jouw buurt op
m-design.be

GLOBAL
SPAIN

REALISEER UW SPAANSE DROOM



TEKST: GLOBAL SPAIN
FOTO'S: GLOBAL SPAIN

Wenst u zorgeloos en in alle vertrouwen een droomwoning aan te kopen in Spanje, meer bepaald aan de Costa Blanca, Costa Calida of Mallorca, dan bent u bij Global Spain aan het juiste adres.

KENNISMAKEN MET GLOBAL SPAIN

Global Spain staat al jaren garant voor een professionele, kwalitatieve en vooral transparante begeleiding van A tot Z in uw eigen taal. De voltallige Global Spain familie bestaat uit Belgen die hun hart verloren in Spanje en met veel passie en plezier hun ervaringen met u delen. Reeds bij de eerste kennismaking ervaar je de gemoedelijkheid van een familiale en ongedwongen sfeer. Met veel aandacht worden uw noden en wensen genoteerd tot in de kleinste details en begint de zoektocht naar uw ideale droomwoning onder de Spaanse zon.

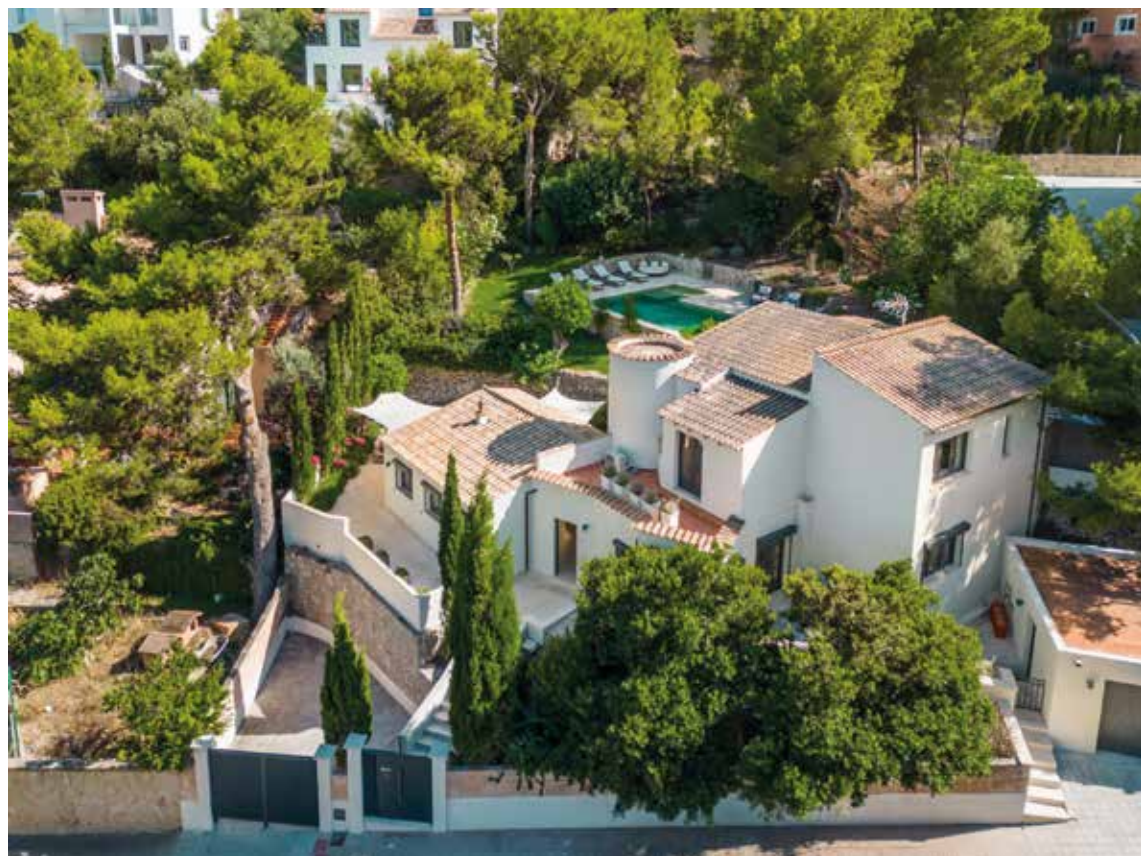

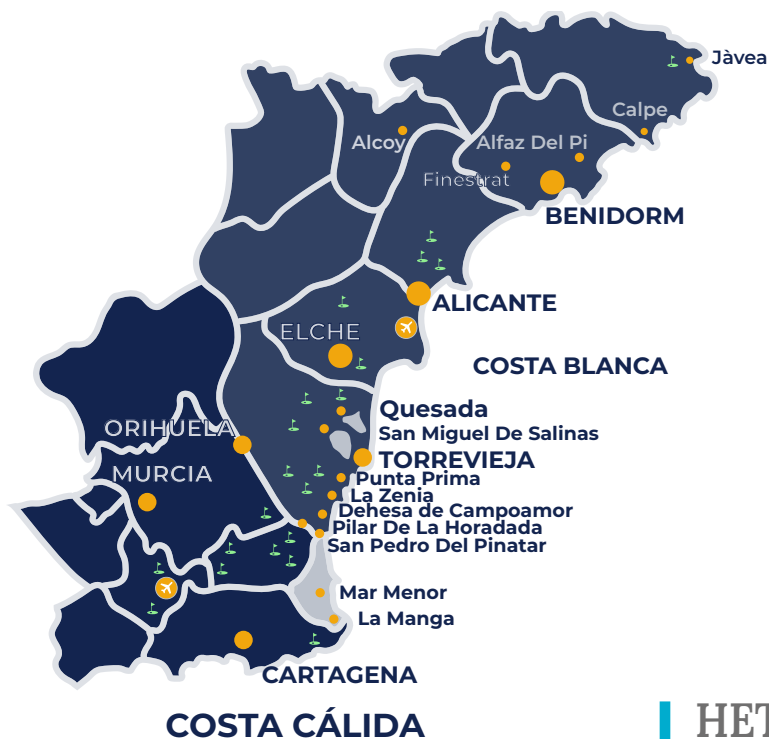

MAR MEDITERRANEO

HET VINDEN VAN DE JUISTE WONING

Samen de regio ontdekken is alvast een primaire factor zodat u een duidelijk beeld krijgt van de omgeving en een optimale keuze kan maken wat betreft de meest geschikte locatie voor uw toekomstige nieuwe "thuis" in Spanje. Van zodra u de regio heeft gekozen die aan uw wensen voldoet wordt de volgende stap gezet en begint de zoektocht naar de perfecte woning volgens uw specificaties.



Bij Global Spain draait het niet alleen om verkopen maar vooral over de uitbreiding van een vriendenkring die alsmaar groeit door de jaren heen. En ervaring leert ons dat mond aan mond reclame absoluut de beste reclame is." Uw vastgoed, onze zorgen" zijn echt geen loze woorden en beschrijven kort en bondig waar Global Spain voor staat.



UW DROOMWONING GEVONDEN ? HOE VERLOOPT HET VERDER ?

Nadat de aankoop van uw Spaans vastgoed door Global Spain is afgerond stopt het verhaal dan ook absoluut niet, integendeel ! Het is dan pas dat de klanten ervaren hoe belangrijk het is om in zee te gaan met een vastgoedkantoor waar After Sales hoog in het vaandel wordt gedragen. 24/24 en 7/7 mag u rekenen op een partner die steeds voor u klaar staat om u te helpen waar nodig.

U mag altijd rekenen op een perfecte service vanuit de kantoren in Orihuela (binnenland) en Torrevieja (kust). Sinds kort biedt Global Spain ook een optimale service in Mallorca, het grootste en mooiste eiland van de Balearen, via een Vlaamstalige sales manager die ter plaatse 24/24 ten dienste staat van de klanten en reeds meer dan 20 jaar op Mallorca woont. Neem zeker een kijkje op de website om de talrijke woningen en exclusieve nieuwbouwprojecten in Mallorca te ontdekken.



Global-Spain heet u van harte welkom op de Second Home Beurs te Gent op 19 en 20 oktober 2024. Wenst u graag gratis tickets te ontvangen? Scan dan de QR code hierboven.

Global Spain is een gecertificeerd Spaans makelaarsbedrijf, opgericht en bestaande uit Belgische vastgoedspecialisten met een uitermate familiaal karakter en één grote wens. Zij willen dat de zon voor iedereen schijnt !

IN EEN NOTENDOP ...

PROFESSIONELE EN TRANSPARANTE ASSISTENTIE BIJ EN NA AANKOOP VAN A TOT Z
NIE - Vertalingen - Advocaat/Gestor - Notaris - Leveringen/Plaatsingen - Opvolging van de werf - Verbouwingen

Meer info: <https://global-spain.com>

CLAUS BERTERMANN



TECHNIEK & STIJL

VOORGROND EN ACHTERGROND

Met zijn penseelvoering brengt Claus Bertermann de ogen van de kijker in de war. Ze worstelen om voorgrond van achtergrond te onderscheiden. Een penseelstreek lijkt ogenschijnlijk van de voorgrond naar de achtergrond van de geschilderde scène te lopen, als de weergave van een onmogelijke realiteit.

DE ILLUSIE VAN EEN DERDE DIMENSIE

Claus Bertermann beheerst het geheim van gloeiende hoeken en twisten. Met de scherpte van zijn penseelvoering genereert hij een uitzonderlijke driedimensionele impressie. Die illusie van een derde dimensie bezielt het schilderij met diepte, waardoor de kijker wordt uitgenodigd en aangespoord om in het werk te duiken en zowel in de voorgrond als achter de voorgrond elementen waar te nemen.

KLEUR AFSCHRAPEN

Voorts verstoort Bertermann de rustige, organische penseelstreken door abrupt en krachtig kleur weg te schrapen, waardoor ruwe contrasten ontstaan met de rust van de omgevende penseelstreken. Zijn techniek van kleur wegschrapen levert unieke, korrelige structuren op, die sporadisch het witte canvas of dikke verfresidu blootleggen. Deze grove structuren wisselen af met de zichtbare sporen van – als herinneringen aan – onderliggende lagen.

DE SUPERPOSITIE VAN MEERDERE LAGEN

De weg geschraapte zones verstrengelen zich met de voorgrond en achtergrond van de penseelstreken. Dat culmineert in een complexe superpositie van meerdere lagen en texturen, wat de finale compositie ongrijpbaar en bijna onbegrijpelijk maakt.



6ZT4#CB acryl on canvas 130 x 130 cm - 2020



6UJQ#CB acryl on canvas 130 x 130 cm - 2020



JDT1#CB acryl on canvas 160 x 160 cm - 2024



GR56#CB acryl on canvas 130 x 130 cm - 2020



77KK#CB acryl on canvas 160 x 160 cm - 2024



TDB1#CB acryl on canvas 160 x 160 cm - 2024



TR7W#CB acryl on canvas 80 x 160 cm - 2024



TDB2#CB acryl on canvas 160 x 160 cm - 2024



B8U9#CB acryl on canvas 130 x 130 cm - 2024

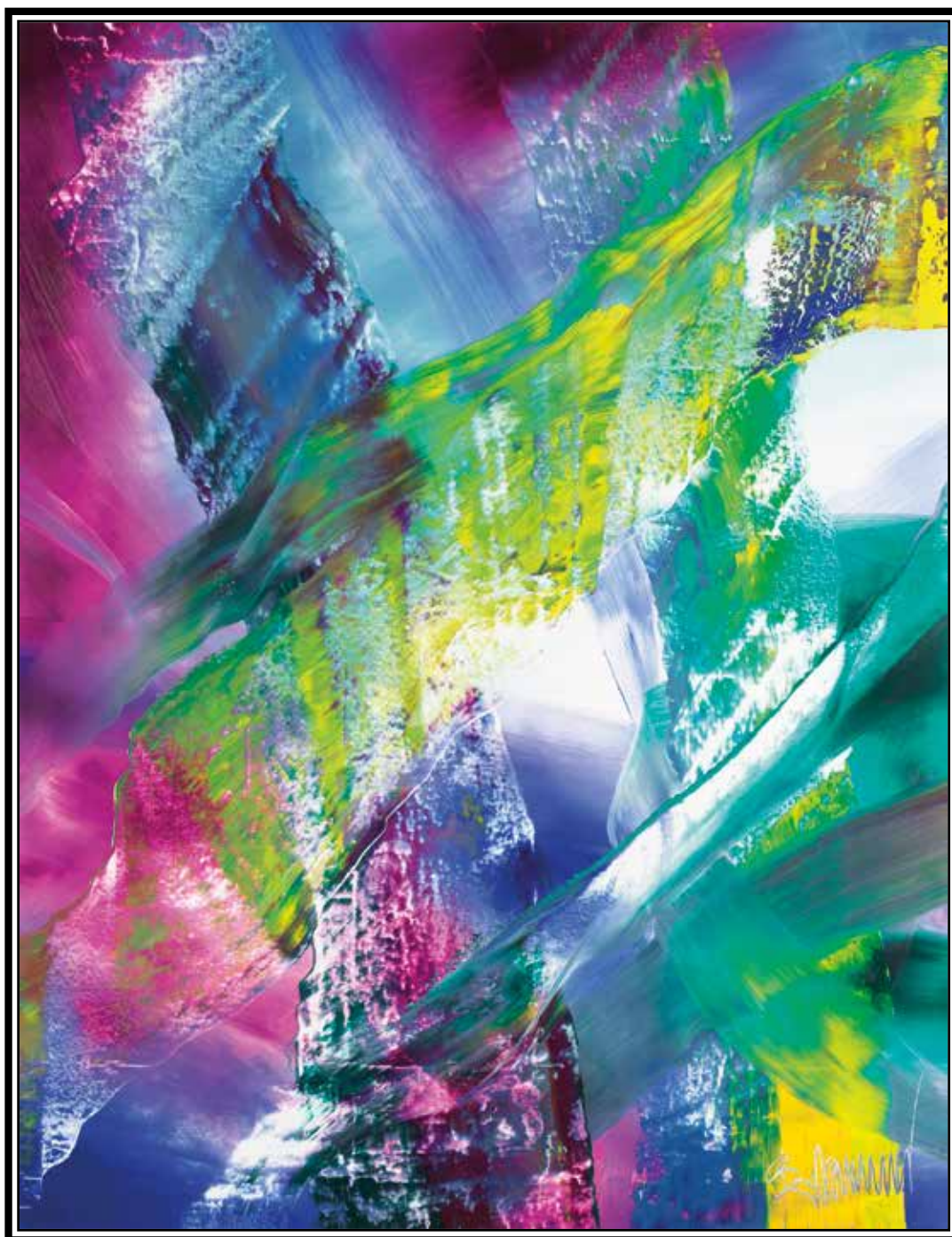

GHW2#CB acryl on canvas 210 x 160 cm - 2024

EXPOSITION
CLAUS BERTERMANN

Robinsons
Art Gallery

Zeedijk 757A, 8300 Knokke-Zoute
info@robinsons-artgallery.com
www.robinsons-artgallery.com

Openingsuren:
zat. & zon.: 11u - 18u
ma. - vr.: 13u - 18u
GSM 0475/27.15.66





wolfin



EYEWEAR



Designed in Belgium,
made in Italy

YOU TOO CAN SHINE!
WWW.WOLFIN-EYEWEAR.BE



 wolfin_eyewear  @wolfineyewear

OP ZOEK NAAR EEN EIGEN, EXCLUSIEF VAKANTIEHUIS IN OOSTENRIJK?



LUXE Chalets & Appartementen
INTERESSANTE Investeringsobjecten



WAT DOEN WIJ VOOR U...

Het voor onze klanten selecteren van de mooiste plekjes is waar we in gespecialiseerd zijn. Wij gaan voor locaties waar we zelf in geloven.

Wij begeleiden bij uw aankoop in **Oostenrijk** van het allereerste contact tot en met de oplevering / overdracht.

Wij zijn **Mondi Approved**: een grote extra zekerheid voor u!

**OOK MET
ZWEIT-
WOHNSITZ!**

Geen verhuurverplichting



CONTACT

info@alpendreams.eu

D&D INTERIEUR
IS EEN PUR SANG
FAMILIEBEDRIJF

WE MAKEN ECHT VEEL TIJD
VOOR ONZE KLANTEN



TEKST: HILDE PAUWELS
FOTO'S: D&D INTERIEUR

Bij D&D Interieur vinden klanten een mooi, tijdloos aanbod. Door de ruime materiaalkeuze zijn er heel veel combinaties mogelijk. Hier kan je rekenen op maatwerk, een warm familiaal onthaal en vier generaties expertise.



Een enthousiaste Delphine Van Den Berghe vertelt graag over de aanpak die D&D Interieur al vier generaties kenmerkt. “Klanten komen doorgaans eerst kennismaken met de zaak en het aanbod. Als ze de vormgeving van een zetel of meubel graag zien, kunnen we dat op maat produceren zodat het perfect in de woning van de klant past. Ook naar uitvoering zijn er tal van variaties mogelijk. Zo hebben we een ongezien aanbod in leder en stoffen, hout in tal van kleuren en lakken we in een RAL kleur naar keuze. In hedendaagse bouwstijlen zie je vaak dat de keuken, eet- en leefkamer open zijn. Het gaat om één ruimte waar alles steeds meer en beter op elkaar afgestemd moet zijn. Hier maken wij het verschil! We kunnen alle zetels, stoelen en meubels uitvoeren in een zelf gekozen materiaal, zoals stof of leder. We maken alles passend om een mooi, in elkaar vloeiend geheel te hebben. Er is keuze te

over, maar wij begeleiden klanten graag om hun wensen en stijl te vertalen in hun interieur. Het is voor ons belangrijk om de klant goed te begrijpen en te zoeken naar authenticiteit.”

WARM EN TIJDLOOS

“Onze stijl? Warm en tijdloos. Maar we luisteren meer naar de ‘stijl’ die de klant graag ziet en we werken daarop verder. Het is belangrijk dat de klant zich goed voelt in zijn interieur. Het mag heel mooi zijn, maar moet ook functioneel zijn. De ene klant wil graag de beige natuurlijke tinten aanhouden, de andere wil graag eens met een kleuraccent werken. Alles kan. We trekken veel tijd uit voor onze klanten. Ik stel heel veel vragen om goed te kunnen afstemmen. Denk aan een zetel: zit je daar elke avond met meerdere mensen in, lig je er vooral in, zoek je de hoek op? Een zetel moet mooi zijn, met een uitvoering die past in het interieur, maar moet vooral ook goed zitten. We gaan zeker ook langs bij de klant om alles op te meten zodat we maatwerk kunnen leveren. Het is vaak een proces van geregeld contact.”





Bij D&D Interieur vind je een ruime keuze. Je vindt er zetels, relax- en bijzetzetels, tafels en stoelen, meubels, dressings, bedden, tapijten en raamdecoratie. Klanten kunnen dus echt naar eigen smaak kiezen. “Het is een mooie uitdaging om de verschillende materialen zo te combineren dat er een mooi moodboard tot stand komt. Je kan werken met stof, leder, natuursteen, hout enzovoort. Dat is een verschil met bijvoorbeeld een landelijke of strakke stijl waar elementen vrij goed vastliggen.” Delphine Van Den Berghe haalt aan dat klanten die ruime keuze appreciëren, maar soms is een professioneel advies nodig en dat wordt graag gegeven. “Soms vinden klanten al die keuze moeilijk, dan is het aan ons om hen te begeleiden. Door onze ervaring weten we wat goed samen past en wat een meerwaarde is. Sowieso zijn de materialen uitstekend: een houten tafel of stoffen stoelen zijn heel goed behandeld en onderhoudsvriendelijk. Warme materialen zoals hout en stof steken weer de kop op. Ook is er hang naar back to basic met natuurlijke materialen. In interieurs is het ronde en het ovale er nooit echt uitgeweest, ook al was er een periode dat strak fel in opmars was. Alles hangt van de ruimte af, die laat ik spreken zodat de meubels er heel mooi tot uiting komen. Een ovale tafel is mooi voor een kleine ruimte omdat je aan zo'n tafel veel plaats hebt en het ook elegant oogt. Het gebeurt dat ik klanten hierover advies geef. Soms vinden ze iets heel mooi, maar past het niet goed.” D&D Interieur houdt ook rekening met de waardevolle elementen die er al zijn. Zo slaagt de zaak erin om bijvoorbeeld een karakteristiek kenmerk van een grootmoeders kast te laten terugkeren in een hedendaags en tijdloos ontwerp.

KEUZE TE OVER

MOOI EN TIJDLOOS

“Soms komen klanten om losse meubelstukken, bijvoorbeeld een zetel of een tafel met stoelen. De zaak groeide, nu pakken we ook totaalrenovatie aan. Klanten komen met een plan, we bekijken samen wat ze wensen. Het kan gaan om los meubilair, bijvoorbeeld tafels en stoelen, een zetel, een haardmeubel, raamdecoratie, tapijten, bedden, dressings. We volgen geen hippe trends, maar werken ook niet heel klassiek. Onze aanpak is tijdloos en heel warm. We durven wel eens met een kleuraccent werken om een knusse sfeer te creëren. We gaan wel mee met de overkoepelende flow: wat zien de klanten op dat moment graag. Op de beurs in Milaan kan je soms de meest gekke creaties zien. Die kunnen doorbreken, maar dat is dan vaak maar heel tijdelijk. Een groot deel ervan komt zelfs nooit in productie. Ons aanbod is daarentegen kwaliteitsvol en daardoor ook duurzaam.”



D&D Interieur maakt tijd voor de klanten die de zaakvoerders vaak met de voornaam aanspreken en soms weten waar ze met vakantie gingen. Er is veel openheid en die persoonlijke aanpak valt in de smaak. Het familiaal karakter bleef bewaard. Delphine Van Den Berghe: “Ik ben de vierde generatie. Mijn overgrootouders startten een zaak met meubels. Ze stonden in voor de productie en maatwerk. Zo ging het over van vader tot zoon, nu is het vader en dochter.

PERSOONLIJKE AANPAK

Ik werk samen met mijn vader, Didier. Ook mijn moeder werkt mee, ze neemt vooral administratief werk op zich.” Sinds 2000 heeft D&D Interieur in Eeklo een grote toonzaal. In 2013 kwam er een grondige verbouwing. Er kwam een extra verdieping, nu is er veel ruimte en openheid, onder meer door de grote glaspartijen. Bezoekers kunnen er rondwandelen tussen de verschillende meubelen en kennismaken met materialen. De belevingsfactor is sterk aanwezig. Er is bewust niet gekozen voor een indeling met ‘kamers’ om het open gevoel te behouden. Het concept is meer dan geslaagd. De familie Van Den Berghe kan rekenen op een team van vier medewerkers die instaan voor de leveringen en de montage.



VAKKENNIS

In 1992 werd beslist om de productie in België stop te zetten en onder te brengen in het zuiden van Italië, meer bepaald in Matera. Alle andere meubelen en aankleding komen van verschillende producenten in België, Italië en soms ook Duitsland. De producenten zijn zorgvuldig gekozen. België is sterk in het werken met schitterende materialen, een kwaliteitsvolle afwerking en er is de ecologische voetafdruk. "Italië is qua design nog steeds toonaangevend, Duitsers zijn sterker in mechaniek. Samen bieden ze een goede mix en dat verrijkt ons aanbod. Eeklo had jarenlang een traditie in het maken van meubels, maar dat ging jammer genoeg verloren. Matera is wel nog steeds de bakermat voor alles wat zetel is. In België was het bijvoorbeeld heel moeilijk om goede stiksters te vinden. In Italië is dat geen enkel probleem. Het is jammer dat het ambachtelijke werk bij ons nagenoeg verloren ging, maar daar leeft het nog."

Meer info: www.dd-interieur.be

NOVY & COSENTINO
INTRODUCEREN
UNDERCOVER

KOOKPLAAT EN WERKBLAD IN ÉÉN: EEN SAMEN- SMELTING VAN DESIGN EN ONZICHTBARE FUNCTIONALITEIT



TEKST: COSENTINO
FOTO'S: NOVY / COSENTINO

Novy, toonaangevend specialist in keukenapparatuur, en Cosentino, wereldleider in de productie van duurzame oppervlakken voor architectuur en design, kondigen met trots de lancering aan van Novy Undercover. Deze innovatieve inductiekookplaat is geïntegreerd in het keukenblad, waardoor koken rechtstreeks op het werkblad mogelijk wordt. Novy Undercover combineert hierdoor naadloos functionaliteit met een subtiele esthetiek en herdefinieert zo de toekomst van de moderne keuken.

Zoals de naam al suggereert, is deze inductiekookplaat volledig geïntegreerd onder het werkblad, waardoor de traditionele kookzone transformeert in een multifunctionele ruimte. Slechts subtiele graveringen en led-indicaties verraden de aanwezigheid van de kookzones naast de minimalistische centerpoints. Dankzij deze bijna onzichtbare look wordt de keuken meer dan ooit een centrale plek in huis, geschikt voor diverse activiteiten van voorbereiding tot het bereiden van je maaltijd, tot gezellig tafelen, thuiswerken en meer.

De Novy Undercover wordt exclusief gebruikt in combinatie met een Dekton® werkblad van 20 mm, een duurzaam, hittebestendig en ultracompact oppervlak ontwikkeld door Cosentino. Deze samenwerking garandeert een kookoppervlak dat bestand is tegen krassen en vlekken, eenvoudig schoon te maken is en visuele rust in de keuken biedt.

UNIEKE PERSONALISATIE EN GEAVANCEERDE TECHNOLOGIE VOOR KRACHTIG KOKEN

Novy Undercover is beschikbaar in een 40-tal verschillende werkbladen uit Cosentino's Dekton® gamma en 3 kleuren centerpoints, waardoor klanten hun keuken volledig naar wens kunnen personaliseren met meer dan 240 mogelijkheden. Dekton®-producten zijn CO2-neutraal gedurende hun volledige levenscyclus en zijn zorgvuldig geselecteerd uit het Cosentino gamma op basis van intensieve, technische kleur- en textuurtests. De selectie zal ook steeds uitgebreid worden met Cosentino's nieuwste collecties.

De Novy controller combineert een bedieningsknop met een touchscreen voor verhoogd gebruiksgemak. Tijdens het koken zelf zijn er geen extra accessoires nodig; het gewenste kookgerei kan rechtstreeks op het werkblad worden geplaatst, terwijl het krachtige inductievermogen behouden blijft. Elke kookzone is in 10 standen regelbaar en de kookplaat beschikt over een Count Up/Down-timer en pre-sets voor vermogen en timer. Automatisch gekoppelde kookzones (flexzones) maken het gebruik van grote potten en pannen eenvoudig, terwijl de grillfunctie ideaal is voor gietijzeren kookgerei. Of het nu gaat om 3 of 4 kookzones, elke zone biedt een maximale prestatie van 3.700W, zodat de Novy Undercover aan alle kookbehoeften voldoet, en dit met dezelfde prestaties als een high-end inductiekookplaat.



Een subtiele rode led-indicator waarschuwt voor restwarmte van het kookoppervlak, een signaal dat ook op de vloer geprojecteerd kan worden voor extra veiligheid. De indicator gaat automatisch uit wanneer de kookplaat niet gebruikt wordt en wanneer de restwarmte verdwenen is. Daarna kan er opnieuw voor andere doeleinden genoten worden van het multifunctionele werkblad. Daarnaast biedt Novy Undercover een garantie van 5 jaar op het inductietoestel, en blijft ook de 25 jaar garantie op de Dekton® plaat behouden. Dit onderstreept de betrouwbaarheid en duurzaamheid van het product.

VEILIGHEID ALS PRIORITEIT

Met de introductie van de Undercover zet Novy dé nieuwe standaard in keukendesign. Een technologisch hoogstandje voor elke moderne keuken.



OVER COSENTINO

Cosentino is een wereldwijd familiebedrijf dat hoogwaardige innovatieve en duurzame oppervlakken produceert en distribueert voor architectuur en design. Als toonaangevend bedrijf bedenkt en anticipeert Cosentino samen met zijn klanten en partners op ontwerp oplossingen die waarde en inspiratie bieden voor het leven van mensen. Dit doel wordt mogelijk gemaakt door toonaangevende merken die leiders zijn in hun respectieve segmenten, zoals Silestone®, Dekton® en Sensa by Cosentino®. De groep baseert zijn ontwikkeling op internationale expansie, een innovatief onderzoeks- en ontwikkelingsprogramma, respect voor het milieu en duurzaamheid, en zijn voortdurende maatschappelijke betrokkenheid bij de gemeenschappen waarin het actief is, onderwijs, gelijkheid, gezondheid en veiligheid. Cosentino Group distribueert momenteel zijn producten en merken in meer dan 120 landen, vanuit het hoofdkantoor in Almería (Spanje), en is aanwezig met eigen vestigingen in 31 daarvan. De groep heeft 9 fabrieken (8 in Almería, Spanje en 1 in Brazilië), 1 intelligent logistiek platform in Spanje, en meer dan 140 commerciële en zakelijke eenheden over de hele wereld. Meer dan 90% van de omzet van Cosentino Group komt uit internationale markten.

www.cosentino.com



Dekton® van Cosentino is een ultracompact porseleinen oppervlak dat CO2-neutraal is en geoptimaliseerd is voor architectuur en design. Het is een geavanceerde mix van een uniek ultra-compact persproces en mineralen gemaakt met Sinterized Particle Technology (TSP), waardoor het beter presteert dan standaard porselein. De unieke set van superieure technische eigenschappen, zoals weerstand tegen UV-straling, krassen, vlekken en thermische schokken, en zeer lage waterabsorptie, maken Dekton® het perfecte oppervlak voor een breed scala aan toepassingen, zowel binnen als buiten (gevels, bestrating, bekleding, werkbladen, wastafels, enz.). Het wordt vervaardigd in grote platen (tot 320 cm x 144 cm) in vijf verschillende diktes (0,4 cm, 0,8 cm, 1,2 cm, 2 cm en 3 cm). Als onderdeel van de inzet van Cosentino voor duurzaamheid en een circulair economisch model, bevatten sommige Dekton® kleuren 15-85% gerecyclede materialen uit het eigen productieproces. In 2016 verkreeg Cosentino een Environmental Product Declaration voor Dekton®. In 2020 behaalde Dekton® de Carbon Neutral-productcertificering voor zijn volledige kleurenportfolio en onderscheidde zich als het enige koolstofneutrale oppervlak van de wieg tot het graf. Het merk Dekton® biedt een garantie van 25 jaar.

OVER DEKTON® VAN COSENTINO

<https://www.cosentino.com/dekton/>

OVER NOVY

Novy, opgericht in 1907, is dé specialist in afzuigkappen, kookplaten en verlichting. Design, kwaliteit, vakmanschap en innovatie kenmerken de producten van dit Belgische bedrijf. De ontwikkeling en productie gebeuren nog steeds in Kuurne, West-Vlaanderen. Vandaag werken er bij Novy zo'n driehonderd mensen en is het bedrijf marktleider op vlak van dampkappen in België. Maar Novy is gekend tot ver buiten de landsgrenzen. Het merk is wereldwijd actief met eigen filialen of via distributeurs.

www.novy.com



Meer info: www.cosentino.com
<https://www.cosentino.com/dekton/>
www.novy.com

SFEERVERLICHTING IN EEN LUXEJASJE

ATMOOZ BIEDT BETAALBARE VERLICHTING MET EEN LUXUEUZE UITSTRALING

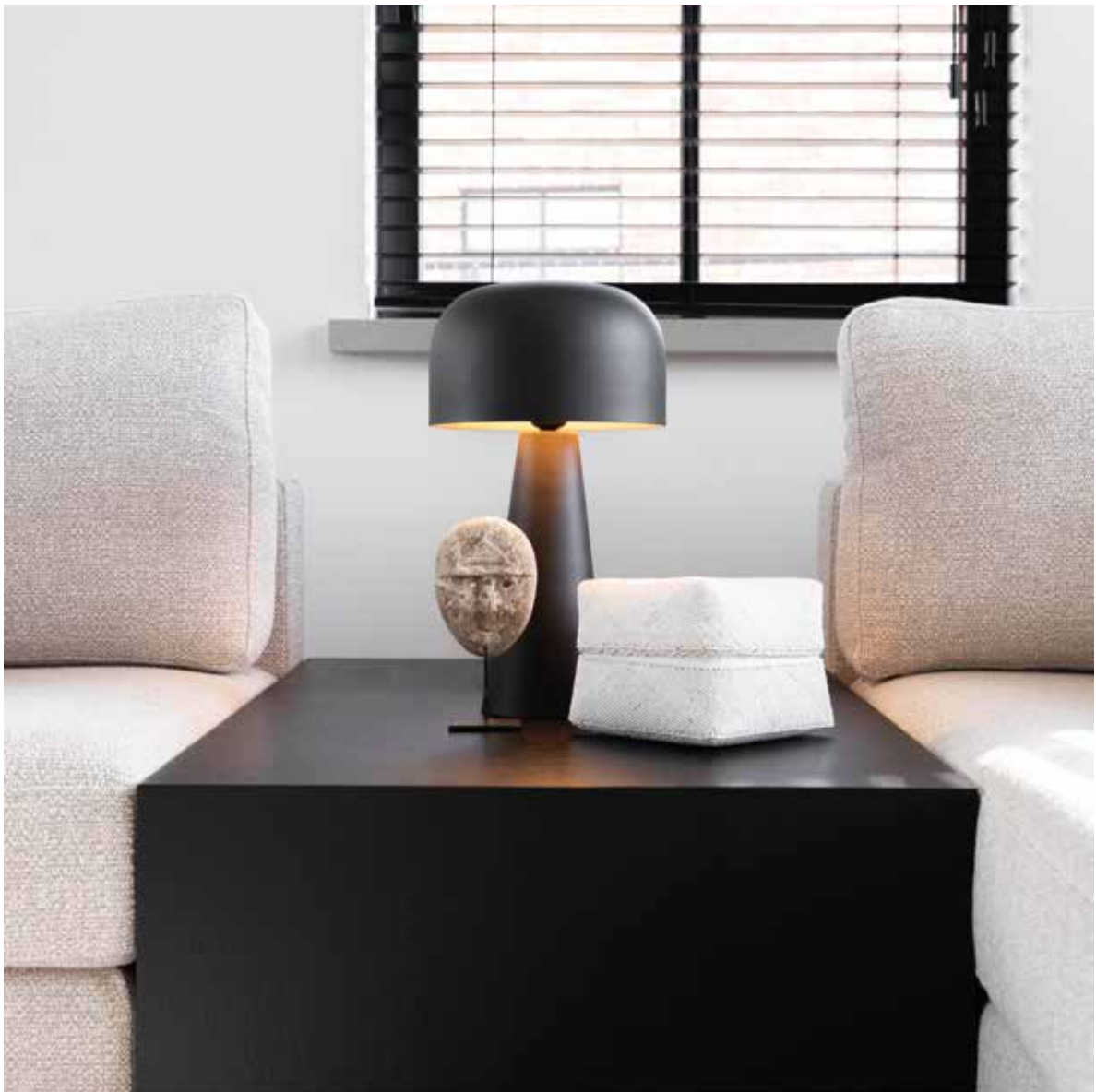

TEKST: HILDE PAUWELS
FOTO'S: ATMOOZ

Atmooz biedt betaalbare verlichting met een luxueuze uitstraling. Heel wat mensen durven nog wel eens in het duister te tasten over wat nu precies de juiste verlichting is om de gewenste sfeer te creëren.

Neem een kijkje op de website [Atmooz.com](https://www.atmooz.com) en u zal het snel zelf aanvoelen: Atmooz wil mensen inspireren.

Ruim vijf jaar geleden groeide vanuit Charrell een lumineus idee rond sfeerverlichting in een luxejasje: Atmooz. En ja, wat dacht u? Geïnspireerd door atmosphere. Atmooz zorgt niet alleen voor sfeerverlichting bij u thuis, maar ook in restaurants en hotels vindt u Atmooz-producten. Yannick en Didier Breckpot, ook de bezielers van Charrell, zorgden voor het ontstaan van een eigen collectie verlichting en decoratie die vanaf 2019, vooral in een online concept voor Belgische en internationale klanten, een eigen weg zou gaan: Atmooz.

Interieurzaak Charrell Home Interiors is al lang een gevestigde waarde in Geel. Al meer dan twintig jaar bedenkt en creëert Charrell Home Interiors met veel liefde voor het vak interieurs voor woningen, handelszaken en kantoren. Atmooz is goed op weg om net zoals Charrell een gerenommeerde naam te worden, als het gaat om sfeer brengen in uw interieur. Samen gaan ze voor perfectie en verzorgen ze uw droominterieur tot in de puntjes.



Bij Atmooz draait alles om het creëren van sfeer. Wij willen het verschil maken in jouw interieur door te voorzien in de behoefte aan originele maar betaalbare verlichting en decoratie. Oog voor detail, kwaliteit en een drang om net iets anders te zijn, maakt Atmooz uniek en onderscheidt ons. Wij willen unieke, kwalitatieve ontwerpen toegankelijk maken voor interieurliefhebbers van alle doelgroepen.

AAN HET WOORD: YANNICK VAN ATMOOZ

WEBSHOP

De webshop van Atmooz.com is gericht op beleving en inspiratie. Snuffel gerust rond in onze blogs en ontdek onze producten per thema, interieurstijl of gewoon door binnen te kijken in echte interieurs. Wie dat wil, kan in Geel heel wat van onze lampen komen bekijken, maar vele klanten van over heel Europa kopen rechtstreeks in onze webshop of bij een van onze Atmooz-dealers.



In onze nieuwe experience room (met een oppervlakte van 250m²) bij Charrell Home Interiors in Geel kan je onze collectie van dichtbij bewonderen. Hier kunnen onze klanten meteen zien hoe hun aankoop van Atmooz in hun interieur zou passen en eventueel hun lampen meteen meenemen.

EXPERIENCE ROOM

SERVICE

Online shoppen zorgt voor zijn eigen uitdagingen. Afstand speelt daarbij zeker een rol. Daarom is het erg belangrijk dat alle goederen stevig verpakt worden. Als klanten onze reviews lezen, merken ze meteen dat de leveringen heel vlot verlopen. Als je aangekochte item toch niet perfect zou aankomen, wordt het onmiddellijk vervangen. Wij leveren sowieso een state-of-the-art service na verkoop. Retours zijn gratis.

Onze producten zijn duurzaam. Ze worden altijd gemaakt voor langdurig gebruik. Vanuit onze ervaring hebben wij oog voor verlichting. “Ik zie overal lampen”, zegt Yannick, “in de stad, op restaurant, op TV...”

Op internationale beurzen komen we snel te weten wat de nieuwe trends zullen worden. Duurzaamheid en het gebruik van natuurlijke materialen zitten zeker in de lift. Wij voegen onze eigen touch toe, dat wat wij belangrijk vinden als merk om dan in collectie te brengen. Daarnaast hechten wij veel belang aan de feedback van onze klanten.

Op die manier horen we wat zij belangrijk vinden en daar spelen wij op in. Atmooz stelt graag lampen voor die hun weg kunnen vinden naar zowel een strak modern interieur als naar een landelijke woning.

ATMOOZ COLLECTIE EN TRENDS

PROFESSIONALS

Wij leveren ook maatwerk voor grotere projecten. Atmooz duikt op in restaurants en begint ook meer en meer zijn stempel te drukken in het hotelwezen. Binnenkort kan je tijdens een weekendje weg in een hotel om te relaxen, ook daar de Atmooz vibe ervaren. Zo zijn we ontzettend trots dat de verlichting van Atmooz in de kamers en suites van het vijfsterrenhotel La Réserve in Knokke hangt. Binnenhuisarchitecten verwerken graag onze collectie in hun ontwerpen.



TREND ALERT: OPLAADBARE TAFELLAMPEN

Atmooz volgt de internationale trends, daarom vernieuwen we maandelijks de collectie met nieuwe producten. De zwarte en witte railverlichting vallen erg in de smaak bij particulieren en professionals. Sinds deze zomer zijn we gestart met een beperkt aanbod van gevelverlichting en in het najaar hebben we ook oplaadbare tafellampen in onze groeiende collectie. Vernieuwing is essentieel bij Atmooz. Zo kunnen we onze klanten steeds verrassen met nieuwe producten, designs en trendy kleuren.

Concept Store
Vossendaal 10, 2440 Geel,
vlakbij afrit Geel-West E313
+32 (0)14 58 71 93
info@charrell.be

Atmooz
+32 (0)14 39 48 88
hello@atmooz.com

Meer info: <https://www.charrell.be>
<https://atmooz.com/>

CHARRELL HOME
INTERIORS CREËERT
EEN WARM
THUISGEVOEL

WE EVOLUEREN GRAAG NAAR EEN CHARRELL EXPERIENCE STORE

TEKST: HILDE PAUWELS
FOTO'S: CHARRELL

Ben je op zoek naar een nieuw interieur of wil je enkele meubelen vervangen? Dan biedt Charrell heel veel inspiratie, maatwerk en deskundige begeleiding van interieurarchitecten. In de zaak in Geel geniet je van 3000 m² woonplezier. Ook de webshop [Atmooz.com](https://www.atmooz.com), expert in verlichting en decoratie, kent een dynamische groei. De belevingsfactor is groot.



Thuiskomen na een lange werkdag of een vakantie is een bijzonder moment. Je koestert aan je huis fijne herinneringen, er komen familie en vrienden langs en je kan er in alle rust terug op adem komen. Het interieur is heel belangrijk om volop te genieten van die mooie momenten. Het kan gaan om details, zoals een fraai bijzettafeltje of een sfeervolle lamp. Ook het totaalconcept speelt een rol. Opteer je voor een tijdloze stijl met veel natuurlijke materialen of eerder voor een strakke minimalistische aanpak? Laat je inspireren bij Charrell; de zaak biedt maatwerk!

I KWALITEIT VERZEKERD

Wat we wensen, houdt ook verband met onze levensfase. Voor een gezin met jonge kinderen mag het allemaal wat praktischer met meubels die tegen een stootje kunnen en onderhoudsvriendelijk zijn. Wie ouder wordt, hecht wellicht meer belang aan een comfortabele zetel. Bij Charrell vind je keuze te over. Goed om te weten: Charrell produceert zijn collectie in verschillende Europese fabrieken. De zaakvoerders kunnen op die manier een uitstekende kwaliteit en afwerking verzekeren, ze kennen het productieproces en leggen de lat hoog.



Luxe gelijkvloers appartement aan zee waar je helemaal tot rust komt.



Ovale tafel Spirit en de eetkamerstoel Lucca voor de meest gezellige avondjes.

Charrell helpt je op weg. De zaak biedt nu ruim 3000 m² woonplezier. Door de opstelling in leefruimtes zie je heel snel hoe een interieur eruit kan zien en of het iets voor jou is. Je ervaart het concept en de materialen. Je hoeft het niet te kopiëren, maar kan naar eigen wens stukken uitkiezen en aanpassen op maat van jouw interieur. Wel proef je in de zaak al een stukje van de sfeer, de belevingsfactor is groot. "Door de uitbreiding is er nu nog meer personeel om alle mogelijke informatie te geven. Klanten weten onze aanpak te appreciëren, want ze komen vaak van heel ver. Uiteraard kan je op de uitgebreide website het aanbod verkennen. Je ziet daar ook projecten die we al realiseerden. Maar een bezoek aan de Concept Store heeft net dat tikkeltje meer. We evolueren graag naar een Charrell Experience Store", zegt zaakvoerder Yannick Breckpot.

I DOORDACHTKEUZE





ADVIES VAN INTERIEUR-ARCHITECTEN

Wie graag advies heeft, kan met alle vragen bij onze interieurarchitecten terecht. Zij staan je gratis met raad en daad bij en komen op verzoek ook bij jou langs. “Ook als je maar enkele interieurstukken wil vervangen, kan je op hen rekenen. Dan bekijken ze samen met jou hoe je de spullen die je wil houden en de nieuwe spullen op een mooie, harmonieuze manier kan integreren. Dat kan gaan van een grote metamorfose waarbij je het hele proces in handen van ons team legt tot het vervangen van enkele decoratiestukken”, zegt Yannick Breckpot.



Een harmonieus interieur waar gezelligheid centraal staat.



La Réserve, Knokke



VERLICHTING EN DECORATIE VAN ATMOOZ

Atmooz, het verlichtings- en decormerk van Charrell, staat synoniem voor betaalbaar eigentijds design met een knipoog. Een uitgebreide verlichtings- en decoratiecollectie met een chique uitstraling. De collectie wordt voortdurend bijgewerkt en uitgebreid. Nieuwe items worden ontworpen en ontwikkeld met de nadruk op kwaliteit en schoonheid. Een nieuw ontwerp wordt pas in de familie opgenomen als het de karakteristieke Atmooz-sfeer ademt.

B2B

Met ons gevarieerde en vooral kwaliteitsvolle aanbod doen ook groothandels, interieurarchitecten, interieurzaken, winkels, kantoren, hotels en restaurants een beroep op de expertise en meubelen van Charrell. Ook hier is een uitstekende service gegarandeerd. Leveringen gebeuren volgens afspraak en maatwerk is mogelijk. Een nieuwe standaard werd deze zomer gezet in de hotelindustrie. Charrell is met trots één van de interieurpartners van het legendarische La Réserve project. We richtten maar liefst 81 kamers en suites in van dit iconische hotel. Van sofa's tot sierkussens: in elk detail vloeit verfijnde luxe en stijlvolle elegante voort. Nieuwsgierig naar het resultaat? Ontdek ons vakmanschap door een bezoek te brengen aan hotel La Réserve.

Concept Store
Vossendaal 10, 2440 Geel,
vlakbij afrit Geel-West E313
+32 (0)14 58 71 93
info@charrell.be

Atmooz
+32 (0)14 39 48 88
hello@atmooz.com

Meer info: <https://www.charrell.be>
<https://atmooz.com/>

MAZDA CX-80

CRAFTED IN JAPAN

TEKST: FILIP DEWULF
EN MAZDA
FOTO'S: MAZDA

De volledig nieuwe Mazda CX-80 is een nieuw topmodel voor Mazda, ontwikkeld om de gevestigde premiummerken op de Europese markt uit te dagen. Mazda demonstreert zijn engagement voor een veelzijdige benadering van duurzame mobiliteit en het principe van de juiste oplossing op het juiste moment.



KOETSWERK

In zijn laatste evolutie behoudt Mazda's unieke Kodo Soul of Motion-design zijn vitaliteit, maar richt het zich meer op een prestigieuze stijl dankzij de elegantie en zuiverheid van een minimalistische Japanse esthetiek die alle overbodige elementen elimineert. De basis van de toekomstige elegantie volgens Mazda put inspiratie uit de zuiverste Japanse kunsttradities, de schoonheid van de ruimte tussen voorwerpen en een artistieke manipulatie van licht. De elegantie van Mazda steunt op de unieke benadering van de ontwerpers en vaklui van het merk. Door een volledig mensgerichte stijl en techniek te verenigen met de typische toewijding en precisie van hun meestervakmanschap, streven ze naar auto's zoals die alleen in Japan kunnen worden gemaakt. De volledig nieuwe Mazda CX-80 is een SUV met drie zetelrijen en een hoogwaardige uitstraling, die rijkdom en elegantie uitdrukt in een duurzame SUV die het designconcept 'Graceful Toughness' weerspiegelt. De koetswerkafmetingen werden bepaald om manoeuvres in dagelijkse rij- en parkeersituaties te vergemakkelijken.

Terwijl het koetswerk van de CX-60 met twee rijen de stoerheid en robuustheid van een middelgrote SUV combineert met het slimme en elegante Kodo-design, streeft de CX-80 een hoger doel na. De designbenadering, die als architecturaal kan worden omschreven, ademt rust en rijkdom en benadrukt duidelijk de onovertroffen ruimte van de zetelindeling met drie rijen, zonder daarbij te raken aan de elegantie die typisch is voor elke Mazda-SUV. Het imposante gezicht en de lange neus van de CX-80 accentueren de architectuur van de nieuwe SUV met de motor voorin en achterwielaandrijving. Het dynamische en imposante ontwerp van het radiatorrooster en de koplampen maakt hem meteen herkenbaar als de nieuwste vaandeldrager van het Mazda-gamma.

Net als bij de CX-60 hebben de achterlichten een L-vormig design dat aansluit bij dat van de koplampen. De breed uitwaaiende horizontale styling creëert een lichtsignatuur die past bij een wagen uit de topklasse. Artisan Red en de nieuwe koetswerkkleur Melting Copper werden toegevoegd aan het kleurenpalet van de CX-80. Artisan Red – een voorbeeld van Mazda's laktechnologie 'Takuminuri' – roept een nog diepere verfijning op dan Soul Red Crystal, terwijl Melting Copper doet denken aan een koperen oppervlak dat werd gesmolten en opnieuw gehard en vervolgens licht werd gezandstraald. In totaal is er keuze uit negen koetswerkkleuren: Jet Black, Deep Crystal Blue, Platinum Quartz, Arctic White, Rhodium White, Machine Grey, Soul Red Crystal, Artisan Red en Melting Copper.

Net als bij de CX-60 worden de breedte en ruimtelijkheid van het interieur versterkt door het brede instrumentenbord en de zijdelingse luchtroosters die doorlopen in de deurbekleding. De extra brede console heeft een krachtige vorm die de ruimte van voor naar achteren doorkruist en die geen twijfel laat bestaan over de structurele sterkte en de uitstraling van de onderliggende aandrijflijn, met een achtrapsautomaat en een overlangs geplaatste motor ervoor. De achterzijde van de console is uitgerust met USB-poorten en bedieningselementen voor de verwarming om het comfort op de achterbank te verhogen. De achterbankconsole is geëvolueerd naar een meer geïntegreerde vorm, en is getooid met metaalaccenten die aansluiten bij de console voorin en de deurbekleding om een uniforme ruimte te creëren. Als uitdrukking van Japanse topkwaliteit gebruikt het interieur twee unieke Japanse designconcepten: Kaicho, of 'harmonie', dat een mix van hoogwaardige materialen combineert, zoals echt esdoornhout, nappaleder en chroomdetails om contrasten te creëren die perfect in harmonie zijn; en Hacho, of 'gebroken ritme', hier geïllustreerd door verfijnde Musubu-stiknaden, geïnspireerd door de eeuwenoude Japanse knoopkunst. Ze benadrukken de verfijnde schoonheid van vakmanschap en voegen visuele diepgang toe aan het interieur. Door de dynamiek van licht en een gevoel van leven in de natuur te verweven met de ordelijke ruimte van hoge kwaliteit, drukt het hele interieur de Japanse esthetiek van 'schoonheid van toon' uit. De witte sfeerverlichting op de voor- en achterdeuren brengt de kleur en textuur van de interieurafwerking optimaal tot uiting.

INTERIEUR



DRIVER PERSONALISATION SYSTEM

Verschillende designkenmerken maken het de bestuurders van de CX-80

gemakkelijk om hun favoriete rijomgeving te configureren. De zetels zijn ontworpen om onaangenaam schommelen sterk te verminderen en het hoofd van de inzittenden te stabiliseren. Het stuurwiel is verstelbaar over 45 millimeter in de hoogte en 70 millimeter in de diepte. Dankzij de indeling van het stuur en de pedalen kan de bestuurder de auto bedienen met een minimum aan spierkracht en inspanning. Het ongehinderde uitzicht vermindert de onzichtbare zone van het voertuig, waardoor bestuurders de grootte en positie van hun auto gemakkelijker kunnen inschatten. Het Driver Personalisation System van de CX-80, dat werd ingewijd door de Mazda CX-60, omvat drie functies: een automatische rijkhoudingshulp, een automatisch herstel van de instellingen en hulp bij het in- en uitstappen. De automatische rijkhoudingshulp detecteert met een camera de oogpositie en lichaamslengte van de bestuurder, waarna de stoel, het stuur, het Active Driving Display (head-updisplay) en de buitenspiegels automatisch aan de oogpositie van de bestuurder worden aangepast. Het automatische herstel van de instellingen maakt gebruik van gezichtsherkenning en gegevens over verschillende aanpassingen en instellingen die in het voertuig zijn opgeslagen om de instellingen voor elke bestuurder automatisch te herstellen. Het systeem kan instellingen opslaan voor maximaal zes bestuurders, plus gasten. Dankzij de in- en uitstapfunctie kan de bestuurder bovendien gemakkelijker in en uit de auto stappen doordat het stuurwiel en de stoel uit de weg schuiven om de positie voor elke bestuurder in te stellen en te herstellen.



Net als in de CX-60 heeft de cockpit drie hoofdinstrumenten: een volledig TFT-LCD-instrumentenbord voor de bestuurder, een 12,3 duim groot centraal infotainmentscherm en een groot Active Driving Display. Het instrumentenbord voor de bestuurder heeft een 12,3"-scherm. Naast rijkhulpmodi en waarschuwingspictogrammen ondersteunt het ook het Driver Personalisation System. Bovendien verhogen de dynamische start- en Mi-Drive-weergaven de veiligheid en beveiliging door een betere zichtbaarheid. Het grote Active Driving Display vermindert onnodige oogbewegingen, voorziet de bestuurder van goed leesbare essentiële informatie en verhoogt het gevoel van veiligheid tijdens het rijden.

HUMAN MACHINE INTERFACE

De CX-80 is uitgerust met Mazda's 360° View Monitor met See-Through View-technologie, die het navigeren in stadsstraten en smalle parkeerplaatsen minder stresserend maakt, zelfs wanneer men in een grote auto als de CX-80 rijdt. See-Through View projecteert een groot beeld van de zone voor de auto en rond de banden in de rijrichting op het middelste scherm, zodat bestuurders deze zones grondig kunnen controleren. Dat helpt de bestuurder om vooruit te kijken en eventuele obstakels te zien die hij mogelijk tegenkomt wanneer hij het stuurwiel volledig draait, alsof het beeld vanuit het voertuig wordt gezien. Dat helpt om hindernissen te identificeren die het voertuig zou kunnen raken bij het wegrijden of vertragen in krappe ruimtes, zoals parkeerplaatsen of smalle steegjes. Daarnaast geeft See-Through View de contouren van het koetswerk weer, waardoor het gemakkelijker wordt om de oriëntatie van de auto ten opzichte van de hindernissen en omgeving in te schatten.

De Mazda CX-80 is uitgerust met de nieuwste versie van Mazda Connect, die gebruikers een snelle opstart, een hoge beeld- en geluidskwaliteit en een gratis woordzoekfunctie biedt. Het systeem ondersteunt de draadloze versies van Apple CarPlay® en Android Auto.



GAMMA

De nieuwe Mazda CX-80 is leverbaar in vijf verschillende uitrustingsniveaus: Exclusive-line, Homura, Takumi, Homura Plus en Takumi Plus. Alle uitvoeringen zijn verkrijgbaar met een interieurindeling met zeven zitplaatsen, inclusief een achterbank met drie zitplaatsen op de tweede rij. De interieurs van de versies Homura en Homura Plus kunnen ook worden uitgerust met zes zitplaatsen, waaronder twee 'captain's seats' op de tweede rij, gescheiden door een middengang. De Takumi Plus-versie kan bovendien worden besteld met zes zitplaatsen, waaronder twee 'captain's seats' op de tweede rij, gescheiden door een middenconsole. De uitgebreide standaarduitrusting omvat voorzieningen zoals een achttvoudig verstelbare bestuurdersstoel en een zesvoudig verstelbare passagiersstoel, stuurverwarming, verwarmbare voorstoelen, airconditioning met drie zones, een centraal TFT-aanraakkleurenscherm van 12,3" met HMI Command-controller, een ingebouwde Alexa¹-spraakbediening, een DAB-radio met acht luidsprekers, Bluetooth, de draadloze versie van Apple CarPlay en Android Auto, een hybride navigatiesysteem, het Active Driving Display en een snelheidsregelaar. Daarnaast zijn er ook vier verschillende optiepakketten verkrijgbaar: het Comfort Pack voor de Exclusive-line, het Driver Assistance Pack voor de Exclusive-line, het Convenience & Sound Pack en het Panoramic Sunroof Pack.

Meer info: <https://nl.mazda.be>

ASPRIA BACK TO SPORT

Het leven is de moeite waard om mooi te zijn. En om morgen van een harmonisch leven te kunnen genieten, moet je vandaag zorgen voor je gezondheid en welzijn. Aspria creëert exclusieve clubs in het teken van sport en welzijn. Met de recente investeringen is het doel om haar leden een unieke premium ervaring te blijven bieden, dankzij ultramoderne faciliteiten en een voortdurend vernieuwd aanbod van activiteiten. Alles om je te laten sporten en je motivatie te behouden.

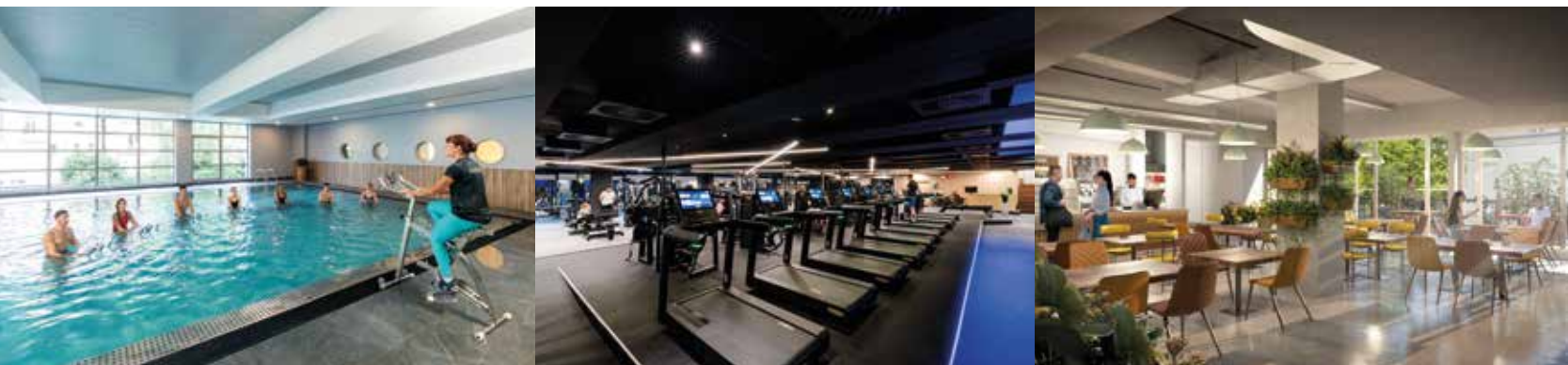

TEKST: ASPRIA
FOTO'S: ASPRIA

“Aspria Arts-Loi is een chique, stedelijke club. Vier studio's voor groepslessen, één van de grootste binnenzwembaden in het hart van de hoofdstad, en zowel binnen- als buitentrainingsruimtes. Alles aangevuld met een Spa en een Café.”

EEN NIEUWE FITNESSERVARING

In dezelfde sfeer van een meeslepende ambiance als de studio's die zijn gewijd aan Zen-, Energy- en Motion-lessen, of zelfs de cyclingsessies in de Cadence-studio, is de fitnessruimte recent opnieuw ontworpen om leden aan te moedigen hun sportroutine vast te houden. De verschillende fitnessruimtes zijn stijlvol verdeeld in vier zones die je onderdompelen in een industrieel en energiek design.

LIFTING ZONE: Uitgerust met vrije gewichten en nieuwe Technogym-apparatuur, met een vloer van geïmpregneerd rubber voor extra comfort en veiligheid.

STRENGTH ZONE: Een verscheidenheid aan krachttrainingsapparatuur met ondersteuning om specifieke spiergroepen te trainen en spieronevenwichtigheden te corrigeren.

CARDIO ZONE: Voor een volledig gepersonaliseerde cardiotraining met Excite Live Captio van Technogym, die een interactieve en stimulerende ervaring biedt.

RECOVERY ZONE: Een speciale ruimte met Hyperice massageapparatuur voor optimale spierherstel.

HET SOCIALE WELZIJN

Dankzij de Spa- en Caféfaciliteiten wordt deze club “the place to be” om fysiek en mentaal in balans te komen. Het Café opent in september en verwelkomt zowel leden als niet-leden in een warme sfeer. Of het nu binnen is of op het terras, deze sociale hub is de plek bij uitstek om te verbinden of te ontspannen, om vrienden te ontmoeten, nieuwe mensen te leren kennen, of deel te nemen aan een zakelijke conferentie of een wellness-workshop.

Wil je deze uitzonderlijke club ontdekken? Neem dan contact op met het Aspria Arts-Loi team via **02 508 08 12** of ga naar www.aspria.com



ASPRIA ARTS-LOI
Nijverheidsstraat , 1040 Brussel

Openingstijden:
Ma-Vr 6.30 - 22.30; Za-Zo 9.00-19.00

Meer info: www.aspria.com



Ontdek de unieke cortenstaal creaties van kunstenaar Maarten Schaubroeck, waarbij kunst en natuur naadloos samensmelten. Deze bijzondere kunstwerken voegen zich moeiteloos in het landschap en creëren een krachtige, organische uitstraling. Ervaar hoe staal tot leven komt en een blijvende indruk achterlaat. Laat je verrassen door de tijdloze schoonheid en duurzaamheid van cortenstaal, dat in de handen van Schaubroeck verandert in een ware eye-catcher voor iedere tuin of buitenruimte.

www.izr.be



ABITARE Mooi Wonen, een visie waar klasse, esthetiek en elegantie samenvloeien

Een woning naar uw smaak ingericht en volledig afgestemd op uw persoonlijke noden. Een plaats waar u rust vindt, waar u gezellige momenten met uw dierbaren beleeft. Een omgeving die klopt in alle facetten, tot in het kleinste detail. Dat is wat onze interieurarchitecten elke dag realiseren, voor u. Van leefruimte tot eetkamer, van slaapkamer tot decoratie, tot tuin en terras. Wij staan voor u klaar met doordacht interieuradvies voor het inrichten van een ruimte of voor het realiseren van een totaalproject. Gedreven door onze passie voor interieur, geïnspireerd door uw noden en met uitgebreide kennis van meubels en materialen zorgen wij ervoor dat u binnenkort kan wegdromen in uw interieur én exterieur.

Puntstraat 2 | 2440 Geel
Bredabaan 737 | 2930 Brasschaat
Brugstraat 34 | 2820 Bonheiden
abitare.be

ABITARE
MOOI WONEN